

越股行情

01/12/2023	HOSE		VN30		HNX	
收盤價	1,102.16	0.73%	1,090.39	0.80%	226.26	0.05%
成交股數(百萬股)	603.76	-16.57%	141.78	-16.28%	75.07	-24.44%
撮合股數(百萬股)	569.50	-13.73%	123.50	-12.51%	74.20	-24.21%
與最近 20 日之平均比較	750.51	-24.12%	175.80	-29.75%	99.60	-25.50%
成交值(十億越盾)	12,233	-16.64%	4,061	-16.44%	1,376	-31.87%
撮合成交值(十億越盾)	11,339	-13.91%	3,471	-14.80%	1,348	-31.62%
與最近 20 日之平均比較	15,104	-24.93%	4,981	-30.31%	1,903	-29.17%
上漲家數	254	44%	23	77%	67	31%
下跌家數	227	39%	1	3%	80	37%
持平家數	101	17%	6	20%	72	33%

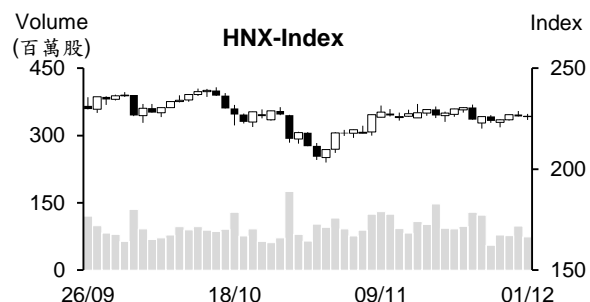
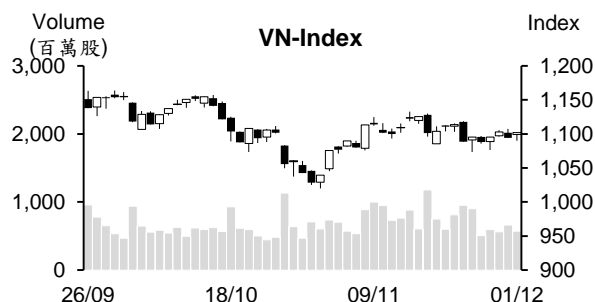

市場概況

VN 指數重新站回 1,100 點關卡，惟量能較昨日縮減。透過盤面觀察，指數多數交易時間在平盤價位附近游走。然午盤後半段，藍籌股轉強，推升 VN 指數最終以當天最高點作收。雖然指數上漲，但資金未同步擴散至中小型股。整體來看，上漲及下跌股數幾乎相等。外資連續兩個交易日減碼。

技術分析

VN 指數回升，量能維持低於最近二十日平均，顯示市場投資氣氛仍偏向謹慎。由於指數在 MA20 均線附近游走，配合 MA5、20 及 50 在 MA200 均線會合，預期指數可能持續在 1,073 至 1,132 點區間游走。此外，指數雖未突破 MA20，但重新站回 MA5 (K 線出現下影線)，加以平滑異同移動平均線 (MACD) 可能形成“Hook”，支持指數有機會向上測區間上緣；河內部分，HNX 指數也以小紅作收 (K 線出現十字性)。盤勢在 MA5 至 MA200 均線呈現膠著，預期指數將在 220 至 230 點區間游走。整體而言，盤勢仍趨於區間游走，操作上建議投資人應將投資部位之持股率維持在合理比率，可對於現有股票採取短進短出操作。

建議股名單: VNM (加碼)

觀察股名單: BAF、HSG

(請參考第 2 頁)

當日調整股名單

次號	股票代碼	評等	評等日	現時價格	買入區間	持股表現	目標價	預期獲利	停損價	預期損失	備註
1	VNM	加碼	04/12/23	68.4	68.4	0.0%	73.2	7%	65.9	-3.7%	VNM 處於超賣，有機會展開反彈走勢。

次號	股票代碼	評等	評等日	現時價格	支撐/壓力	停損	技術指標
1	BAF	觀察買進	04/12/23	25.55	27.5	24.5	BAF 守穩在 25 支撐點之上 (幾個 K 線出現長下影線) → 預期該股在修正後將回升。
2	HSG	觀察買進	04/12/23	21.75	23	20.7	HSG 守穩在 20.5-21 支撐之上 (K 線出現長下影線) → 預期該股可能回升至原高點。

投資組合部位

次號	股票代碼	評等	評等日	現時價格	買入區間	持股表現	目標價	預期獲利	停損價	預期損失	備註
1	TCM	加碼	08/11/23	41.3	41.7	-1%	44.5	6.7%	40.3	-3.4%	
2	MSN	加碼	15/11/23	61.5	62.6	-1.8%	70.3	12.3%	59	-6%	
3	HDG	加碼	23/11/23	27.35	28.2	-3%	31.9	13.1%	27	-4%	
4	DHT	加碼	27/11/23	23	23	0.0%	27.3	18.7%	21.5	-7%	
5	VRE	加碼	29/11/23	22.8	22.8	0.0%	25.1	10.1%	22	-4%	
6	DRC	加碼	30/11/23	23.1	23.15	-0.2%	24.8	7%	22.3	-4%	
7	FPT	加碼	01/12/23	92.4	91.9	0.5%	100.8	10%	89	-3%	

今年底到期之公司債近 10 億美元，大部分為 Van Thinh Phat、Novaland、FLC 及 BB Group 債券

據 HNX 之統計數據顯示，今年 12 月有 46 檔到期的債券，債券餘額為 23.1 兆越盾 (近 10 億美元)。Phu Quoc 旅遊開發與投資股份公司於 2016 年 12 月 21 日發行 3.4 兆越盾的 DPQB1623001 債券 (期限為 7 年) 將於今年 12 月到期。其中去年公司已提前贖回 1 兆越盾 (利率為 9.5%)，剩下的 2.4 兆越盾 將於今年 12 月到期。

另外，與 No Va 不動產投資集團 (Novaland, HOSE : NVL) 有關的公司之債券餘額為 3.78 兆越盾，包括 An Khang 不動產發展有限公司 (1.48 兆越南盾)、Da Lat Valley 不動產有限公司 (1.1 兆越盾)、Thai Binh 不動產貿易股份公司 (5,000 億越盾) 及 Vinh Xuan 不動產有限公司 (7,000 億越盾)。

11 月 PMI 指數：新訂單為四個月以來首次減少

11 月越南採購經理人指數 (PMI) 由 10 月的 49.6 點回升至 47.3 點，為五個月以來之最低。生產領域已連續三個月萎縮。需求疲軟，使 11 月新訂單減少且跌幅為 5 月以來最多，結束連續 3 個月的擴增。另外，產量也連續三個月下降。雖然預期明年產量及新訂單將增加，但企業信心指數連續兩個月下跌且低於平均水位。

11 月水產製品出口持續成長

越南水產加工及出口協會 (VASEP) 消息指出，11 月水產製品出口值為 8.4 億美元，較去年同期成長 6%。其中，蝦類、金槍魚及鮫魚 (Tra 魚) 等主要產品之出口值分別增長 4%、26% 及 12%。

今年前十一個月越南水產製品的出口值萎縮 19% 至近 83 億美元。其中，蝦類出口值在受全球供給量充沛及銷售價格下跌之影響下較去年同期縮減 22% 至 31.5 億美元 (佔整體水產出口值的 38%)。大部分主要市場的蝦類出口值均低於去年同期，惟對香港及瑞士之蝦類出口值增長 5%，對台灣的蝦類出口值成長了 19%。另外，鮫魚出口值下降 26% 至近 17 億美元 (佔整體水產出口值的 20%)，因受美國及中國的出口價格同步下探之影響。金槍魚出口值亦約縮減 18% 至 7.74 億美元，其產品對美國的出口值仍縮減 35%，但歐盟、泰國、以色列、墨西哥、俄羅斯、韓國、菲律賓及日本對越南金槍魚的進口開始回升。

預期 2023 年水產製品出口值將縮減 18% 至約 90 億美元。其中蝦類、鮫魚及金槍魚之出口值將分別約 34 億美元 (較去年下降 21%)、18 億美元 (下降 25%) 及 8.5 億美元 (下降 15%)。

資料來源：Cafef、Vietstock、Vietnambiz

VIB 將預支 2023 年現金股息

據越南國際商業股份銀行 (HOSE: VIB) 之公佈，銀行將依 2023 年 12 月 12 日 VIB 股東名冊之截止日來詢問股東意見有關 2023 年現金股息預支方案。VIB 計劃預支 2023 年現金股息 (比率為 6%)，預支的股息金額為 1.522 兆多 越盾。

今年前三季 VIB 營收總額較去年同期擴增 22% 至逾 16.3 兆越盾。雖然準備金的提存上升 3.4 倍至 3.153 兆越盾，但稅前盈餘仍成長 7% 至近 8.325 兆越盾，達成年度計劃 (12.2 兆越盾) 的 68%。

BAF 成立物流公司

BaF 越南農業股份公司 (HOSE: BAF) 董事會剛通過有關成立 BAF 越南物流有限公司之計劃，其註冊資本為 200 億越盾。其中 BaF 將以現金及資產來投資，分別為 147 億越盾 52 億越盾。該公司將從事運輸服務領域。

另外，BAF 計劃將於 2023 年第四季發行 6,840 萬多股 (比率為 1: 0.476767)，佔流通股數的 47.67%。預期發行價格為每股 10,000 越盾，低於 11 月 30 日收盤價格為每股 25,400 越盾的 61%。

面臨較多困難，Gas Petrolimex 調降獲利

Petrolimex 天然氣股份公司 (HOSE: PGC) 以書面方式詢問股東意見有關調整 2023 年經營計劃。

PGC 為越南油品集團 (Petrolimex, HOSE: PLX) 的子公司。據 PGC 之說明，今年前九個月世界經濟受美國及歐盟的緊縮貨幣政策及俄羅斯-烏克蘭戰爭的影響而成長趨緩且影響越南的出口。今年前三季 PGC 稅前盈餘及淨利分別縮減 12% 及 17% 至 1,040 億多越盾及 740 億越盾 (達成年度計劃的 62%)，主因受銷售量及價格波動之影響。因此，PGC 計劃呈上 2023 年股東大會將稅前盈餘由原計劃的 1,680 億越盾調降至 1,350 億越盾 (下降近 20%)。然每股盈餘 (EPS) 仍為 1,790 越盾 (較好水位)。2023 年股息比率因之最少將為 12%。

資料來源：Vietstock、Vietnambiz

市場統計

撮合統計

推升指數的前五名股票

HOSE				HNX			
股票代碼	收盤價 (越盾)	漲跌 %	影響指數 %	股票代碼	收盤價 (VND)	漲跌 %	影響指數 %
BID	39,400	1.42%	0.07%	SHS	18,400	1.66%	0.08%
GAS	77,700	1.57%	0.06%	THD	35,200	1.15%	0.05%
VNM	68,400	1.48%	0.05%	MBS	21,700	1.40%	0.04%
HPG	26,900	1.32%	0.05%	VCS	56,500	1.25%	0.04%
VJC	105,400	3.33%	0.04%	PVS	38,800	0.52%	0.03%

拖累指數的前五名股票

HOSE				HNX			
股票代碼	收盤價 (越盾)	漲跌 %	影響指數 %	股票代碼	收盤價 (越盾)	漲跌 %	影響指數 %
VHM	40,900	-0.97%	-0.04%	HUT	19,500	-2.01%	-0.12%
PGD	38,000	-4.76%	0.00%	KSF	40,500	-0.49%	-0.02%
TCH	12,200	-2.01%	0.00%	PRE	17,100	-2.84%	-0.02%
CTR	90,700	-1.41%	0.00%	TAR	8,200	-6.82%	-0.02%
PDR	27,000	-0.74%	0.00%	IPA	14,800	-1.33%	-0.01%

前五名成交量

HOSE				HNX			
股票代碼	收盤價 (越盾)	漲跌 %	成交量 (股)	股票代碼	收盤價 (越盾)	漲跌 %	成交量 (千股)
DXG	19,850	-0.75%	34,603,151	SHS	18,400	1.66%	24,574,596
VIX	16,700	1.83%	29,428,437	CEO	21,600	0.00%	9,652,051
HAG	11,800	5.83%	27,286,666	PVS	38,800	0.52%	4,865,937
SSI	32,000	2.24%	20,047,039	MBS	21,700	1.40%	3,971,295
NVL	17,700	0.00%	19,599,017	HUT	19,500	-2.01%	3,821,916

前五名成交值

HOSE				HNX			
股票代碼	收盤價 (越盾)	漲跌 %	成交值 (十億越盾)	股票代碼	收盤價 (越盾)	漲跌 %	成交值 (十億越盾)
DXG	19,850	-0.75%	679.2	SHS	18,400	1.66%	449.4
SSI	32,000	2.24%	635.8	CEO	21,600	0.00%	208.6
VIX	16,700	1.83%	487.9	PVS	38,800	0.52%	189.1
HPG	26,900	1.32%	412.9	MBS	21,700	1.40%	85.6
VND	21,350	1.91%	403.1	HUT	19,500	-2.01%	74.8

議價交易

前五名股

HOSE			HNX		
股票代碼	成交量 (股)	成交值 (十億越盾)	股票代碼	成交量 (股)	成交值 (十億越盾)
TCB	7,334,210	209.81	GKM	295,000	9.81
VIC	2,388,800	100.26	NTP	258,000	9.70
FPT	684,517	67.29	PVI	173,796	7.06
PET	2,728,657	65.98	C69	124,000	0.89
HPG	2,083,201	56.24	HUT	15,500	0.31

外資交易行情 (股票)

證交所	買進成交量 (百萬股)	買進金額 (十億越盾)	賣出成交量 (百萬股)	賣出金額 (十億越盾)	淨買/賣成 交易 (百萬股)	淨買/賣超值 (十億越盾)
HOSE	22.94	635.19	35.71	944.22	(12.77)	(309.04)
HNX	0.24	3.33	0.55	14.05	(0.31)	(10.72)
總計	23.18	638.52	36.26	958.27	(13.08)	(319.76)

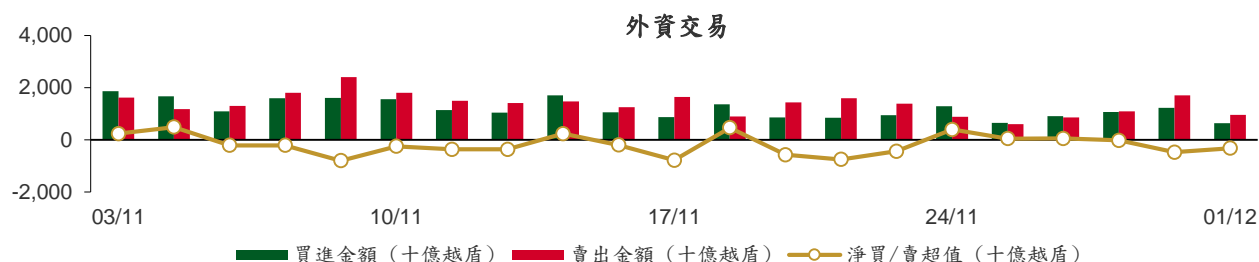

前五名買進			
HOSE		HNX	
股票代碼	收盤價 (越盾)	成交量 (股)	成交值 (十億越盾)
TCB	29,750	2,234,210	69.56
FPT	92,400	684,478	67.28
VNM	68,400	563,800	38.38
SSI	32,000	865,600	27.46
VHM	40,900	544,920	22.13
LAS	13,500	138,300	1.85
VIG	7,700	43,000	0.33
SHS	18,400	13,300	0.24
HUT	19,500	10,000	0.20
BVS	25,000	4,600	0.11

前五名賣出			
HOSE		HNX	
股票代碼	收盤價 (越盾)	成交量 (股)	成交值 (十億越盾)
VHM	40,900	3,355,419	136.52
VIC	42,100	2,578,500	108.29
TCB	29,750	2,234,210	69.56
FPT	92,400	684,517	67.29
FUEVFVND	24,840	2,420,800	59.90
SHS	18,400	241,800	4.44
IDC	49,000	75,800	3.72
PVS	38,800	74,910	2.93
TNG	18,200	71,200	1.29
BAX	44,100	7,400	0.33

前五名淨買超			
HOSE		HNX	
股票代碼	收盤價 (越盾)	淨買成交量 (股)	淨買超值 (十億越盾)
DGC	95,100	195,300	18.50
SSI	32,000	524,248	16.63
GAS	77,700	174,900	13.53
VND	21,350	462,550	9.77
KDH	31,550	307,658	9.64
LAS	13,500	138,300	1.85
VIG	7,700	42,900	0.33
PVI	45,100	2,100	0.09
BVS	25,000	3,500	0.09
MBS	21,700	3,200	0.07

前五名淨賣超

HOSE				HNX			
股票代碼	收盤價 (越盾)	淨賣成交量 (股)	淨賣超值 (十億越盾)	股票代碼	收盤價 (越盾)	淨賣成交量 (股)	淨賣超值 (十億越盾)
VHM	40,900	(2,810,499)	(114.39)	SHS	18,400	(228,500)	(4.20)
VIC	42,100	(2,250,497)	(94.52)	IDC	49,000	(75,800)	(3.72)
FUEFVN30	24,840	(1,839,100)	(45.48)	PVS	38,800	(72,410)	(2.83)
DXG	19,850	(1,566,409)	(30.58)	TNG	18,200	(66,800)	(1.21)
MSN	61,500	(388,221)	(23.76)	BAX	44,100	(7,400)	(0.33)

ETF 交易

價格統計					外資交易			
ETF 代碼	收盤價 (越盾)	漲跌 (%)	成交量 (股)	成交值 (十億越盾)	ETF 代碼	買進金額 (十億越盾)	賣出金額 (十億越盾)	淨超值 (十億越盾)
E1FVN30	18,780	-0.4%	600,534	11.25	E1FVN30	7.12	4.10	3.02
FUEMAV30	12,940	0.4%	14,400	0.19	FUEMAV30	0.16	0.17	(0.01)
FUESSV30	13,500	0.3%	25,500	0.34	FUESSV30	0.25	0.18	0.07
FUESSV50	16,920	0.1%	3,600	0.06	FUESSV50	0.03	0.00	0.03
FUESSVFL	17,840	0.1%	318,428	5.62	FUESSVFL	2.88	5.31	(2.43)
FUEFVN30	24,840	0.0%	2,466,077	61.02	FUEFVN30	14.42	59.90	(45.48)
FUEVN100	14,750	-0.3%	78,200	1.15	FUEVN100	0.17	0.88	(0.71)
FUEIP100	8,330	-0.8%	500	0.00	FUEIP100	0.00	0.00	0.00
FUEKIV30	7,170	0.3%	3,900	0.03	FUEKIV30	0.02	0.01	0.01
FUEDCMID	10,480	0.7%	221,700	2.28	FUEDCMID	2.21	2.12	0.10
FUEKIVFS	10,250	0.1%	400	0.00	FUEKIVFS	0.00	0.00	(0.00)
FUEMAVND	10,450	0.5%	2,900	0.03	FUEMAVND	0.00	0.03	(0.03)
FUEFCV50	12,420	0.0%	6,800	0.08	FUEFCV50	0.00	0.00	0.00
FUEBFVN30	12,510	0.0%	0	0.00	FUEBFVN30	0.00	0.00	0.00
總計			3,742,939	82.06	總計	27.28	72.70	(45.41)

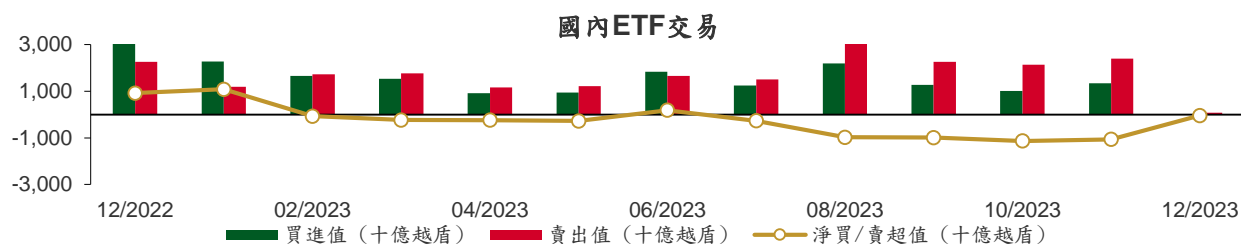

權證資訊

Mã chứng quyền (*)	Giá đóng cửa (VND)	Thay đổi (%)	KL chứng quyền khớp lệnh	Số ngày tới hạn	Giá CKCS (VND)	Giá chứng quyền mua lý thuyết (VND) (**)	Chênh lệch so với giá đóng cửa (VND)	Giá thực hiện quyền (VND)	Tỷ lệ chuyển n:1	Ngày GDCC
CACB2303	340	-2.9%	14,860	59	21,950	178	(162)	22,500	4.0	29/01/2024
CACB2304	1,230	-3.9%	3,340	297	21,950	596	(634)	23,000	3.0	23/09/2024
CACB2305	610	-3.2%	1,960	311	21,950	246	(364)	24,000	6.0	07/10/2024
CFPT2304	2,110	-0.5%	6,810	13	92,400	2,152	42	71,170	9.9	14/12/2023
CFPT2305	2,690	0.0%	630	136	92,400	2,617	(73)	67,210	9.9	15/04/2024
CFPT2307	1,870	2.8%	9,220	59	92,400	1,747	(123)	79,070	7.9	29/01/2024
CFPT2308	1,820	2.8%	90	52	92,400	1,617	(203)	80,060	7.9	22/01/2024
CFPT2309	2,260	2.3%	440	153	92,400	1,790	(470)	80,060	7.9	02/05/2024
CFPT2310	2,360	4.0%	1,230	244	92,400	1,535	(825)	84,510	7.9	01/08/2024
CFPT2311	850	-2.3%	42,650	104	92,400	672	(178)	88,960	9.9	14/03/2024
CFPT2312	1,900	1.6%	50	67	92,400	857	(1,043)	91,530	4.9	06/02/2024
CFPT2313	1,310	-2.2%	16,280	250	92,400	446	(864)	100,000	10.0	07/08/2024
CFPT2314	1,830	0.6%	4,310	403	92,400	665	(1,165)	100,000	10.0	07/01/2025
CHDB2303	390	5.4%	10,040	20	18,200	260	(130)	17,500	3.5	21/12/2023
CHDB2304	710	-1.4%	1,500	111	18,200	319	(391)	18,280	3.5	21/03/2024
CHDB2305	590	0.0%	2,500	83	18,200	247	(343)	18,470	3.5	22/02/2024
CHDB2306	880	0.0%	1,500	206	18,200	319	(561)	19,340	3.5	24/06/2024
CHPG2307	1,140	2.7%	116,960	27	26,900	1,088	(52)	22,670	4.0	28/12/2023
CHPG2309	1,520	1.3%	54,460	173	26,900	1,571	51	24,000	3.0	22/05/2024
CHPG2312	910	3.4%	74,510	27	26,900	840	(70)	23,780	4.0	28/12/2023
CHPG2313	1,200	0.0%	13,190	89	26,900	1,100	(100)	23,330	4.0	28/02/2024
CHPG2314	3,080	2.0%	14,350	88	26,900	2,942	(138)	21,450	2.0	27/02/2024
CHPG2315	1,500	4.9%	120	202	26,900	761	(739)	27,780	4.0	20/06/2024
CHPG2316	1,160	0.9%	500	293	26,900	837	(323)	28,890	4.0	19/09/2024
CHPG2317	680	4.6%	31,810	83	26,900	543	(137)	26,890	4.0	22/02/2024
CHPG2318	550	0.0%	5,620	112	26,900	403	(147)	29,220	4.0	22/03/2024
CHPG2319	800	2.6%	830	206	26,900	559	(241)	30,110	4.0	24/06/2024
CHPG2320	490	-31.0%	26,730	13	26,900	410	(80)	27,000	2.0	14/12/2023
CHPG2321	1,690	3.1%	14,930	136	26,900	1,359	(331)	24,500	3.0	15/04/2024
CHPG2322	1,840	3.4%	12,480	227	26,900	1,224	(616)	30,000	2.0	15/07/2024
CHPG2324	470	14.6%	275,540	33	26,900	462	(8)	26,000	4.0	03/01/2024
CHPG2325	380	2.7%	367,280	59	26,900	389	9	27,500	4.0	29/01/2024
CHPG2326	700	1.5%	140,320	153	26,900	675	(25)	27,500	4.0	02/05/2024
CHPG2327	720	-11.1%	34,910	52	26,900	454	(266)	29,000	2.0	22/01/2024
CHPG2328	1,550	-3.1%	1,520	153	26,900	1,150	(400)	28,500	2.0	02/05/2024
CHPG2329	2,030	-4.3%	9,400	244	26,900	1,465	(565)	29,000	2.0	01/08/2024
CHPG2330	390	-22.0%	1,630	104	26,900	343	(47)	31,000	3.0	14/03/2024
CHPG2331	860	4.9%	42,180	311	26,900	637	(223)	28,000	6.0	07/10/2024
CHPG2332	840	-2.3%	1,010	342	26,900	641	(199)	28,500	6.0	07/11/2024
CHPG2333	850	-2.3%	1,450	370	26,900	642	(208)	29,000	6.0	05/12/2024
CHPG2334	670	3.1%	20,290	403	26,900	486	(184)	29,500	8.0	07/01/2025
CHPG2335	720	-1.4%	160	62	26,900	443	(277)	27,110	4.0	01/02/2024
CHPG2336	1,090	0.0%	0	153	26,900	613	(477)	28,110	4.0	02/05/2024
CHPG2337	1,190	-0.8%	10	215	26,900	614	(576)	29,670	4.0	03/07/2024
CHPG2338	1,430	-1.4%	1,760	307	26,900	766	(664)	30,000	4.0	03/10/2024
CHPG2339	4,260	0.2%	10	398	26,900	1,807	(2,453)	30,220	2.0	02/01/2025
CMBB2305	480	0.0%	5,380	27	17,800	401	(79)	14,420	8.5	28/12/2023
CMBB2306	1,420	-2.7%	6,740	173	17,800	1,183	(237)	16,970	1.7	22/05/2024
CMBB2308	230	-8.0%	15,130	59	17,800	151	(79)	18,500	4.0	29/01/2024
CMBB2309	420	-2.3%	33,720	153	17,800	246	(174)	19,000	4.0	02/05/2024
CMBB2310	500	0.0%	0	52	17,800	196	(304)	19,000	2.0	22/01/2024
CMBB2311	900	-5.3%	11,520	153	17,800	491	(409)	19,000	2.0	02/05/2024
CMBB2312	1,180	-4.1%	10	244	17,800	607	(573)	19,500	2.0	01/08/2024

本日報由富鑫證券股份有限公司研究部發佈，以上所有資訊乃源於可靠之消息來源，但由於證券市場瞬息萬變且受許多不可預測之因素影響，投資人應審慎投資、自負風險。

CMBB2313	340	-29.2%	290	104	17,800	134	(206)	21,000	2.0	14/03/2024
CMBB2314	580	-1.7%	1,370	250	17,800	270	(310)	20,000	4.0	07/08/2024
CMBB2315	830	-2.4%	460	403	17,800	404	(426)	20,000	4.0	07/01/2025
CMBB2316	790	-2.5%	10	153	17,800	139	(651)	18,000	10.0	02/05/2024
CMSN2302	1,400	-15.2%	300	173	61,500	794	(606)	66,000	6.0	22/05/2024
CMSN2305	240	-7.7%	1,440	89	61,500	74	(166)	76,790	10.0	28/02/2024
CMSN2306	190	-38.7%	3,190	83	61,500	41	(149)	80,000	10.0	22/02/2024
CMSN2307	500	-7.4%	160	206	61,500	157	(343)	83,000	10.0	24/06/2024
CMSN2309	70	-76.7%	29,280	59	61,500	8	(62)	85,000	8.0	29/01/2024
CMSN2310	80	-75.0%	30,770	52	61,500	8	(72)	83,000	8.0	22/01/2024
CMSN2311	460	4.6%	22,720	244	61,500	173	(287)	88,500	8.0	01/08/2024
CMSN2312	130	-74.0%	5,940	67	61,500	1	(129)	98,100	5.0	06/02/2024
CMSN2313	690	1.5%	2,000	311	61,500	335	(355)	80,000	10.0	07/10/2024
CMSN2314	250	0.0%	50	62	61,500	25	(225)	79,000	10.0	01/02/2024
CMSN2315	430	-6.5%	10	153	61,500	105	(325)	82,000	10.0	02/05/2024
CMSN2316	1,110	-2.6%	10	307	61,500	263	(847)	83,980	10.0	03/10/2024
CMSN2317	1,760	-1.7%	1,160	398	61,500	401	(1,359)	86,870	8.0	02/01/2025
CMWG2304	370	5.7%	150	27	38,750	270	(100)	33,680	19.8	28/12/2023
CMWG2305	1,940	2.7%	6,640	173	38,750	1,541	(399)	35,660	4.0	22/05/2024
CMWG2307	140	0.0%	12,340	59	38,750	26	(114)	50,000	8.0	29/01/2024
CMWG2308	180	-47.1%	8,180	52	38,750	17	(163)	52,000	5.0	22/01/2024
CMWG2309	330	-5.7%	4,790	153	38,750	133	(197)	54,000	5.0	02/05/2024
CMWG2310	520	2.0%	570	244	38,750	270	(250)	54,500	5.0	01/08/2024
CMWG2311	140	-74.6%	11,520	67	38,750	9	(131)	58,900	3.0	06/02/2024
CMWG2312	540	-20.6%	1,230	144	38,750	149	(391)	56,000	3.0	23/04/2024
CMWG2313	590	1.7%	92,580	250	38,750	351	(239)	50,000	6.0	07/08/2024
CMWG2314	520	0.0%	35,740	403	38,750	310	(210)	52,000	10.0	07/01/2025
CMWG2315	530	-1.9%	32,030	153	38,750	65	(465)	48,890	20.0	02/05/2024
CMWG2316	730	0.0%	1,440	264	38,750	444	(286)	48,000	6.0	21/08/2024
CNVL2303	890	4.7%	150	111	17,700	657	(233)	17,330	4.0	21/03/2024
CNVL2304	610	-4.7%	17,240	21	17,700	609	(1)	15,560	4.0	22/12/2023
CNVL2305	1,350	-0.7%	1,650	206	17,700	915	(435)	17,000	4.0	24/06/2024
CPDR2303	2,210	0.9%	34,490	111	27,000	1,992	(218)	19,890	4.0	21/03/2024
CPDR2304	2,300	0.4%	50,240	21	27,000	2,258	(42)	18,000	4.0	22/12/2023
CPDR2305	2,430	-0.8%	26,080	206	27,000	2,153	(277)	20,220	4.0	24/06/2024
CPOW2303	50	-76.2%	3,800	20	11,300	0	(50)	15,330	2.0	21/12/2023
CPOW2304	260	0.0%	0	111	11,300	9	(251)	16,330	2.0	21/03/2024
CPOW2305	130	-50.0%	2,610	83	11,300	14	(116)	15,000	2.0	22/02/2024
CPOW2306	340	0.0%	0	206	11,300	62	(278)	16,000	2.0	24/06/2024
CPOW2307	30	-85.7%	9,260	13	11,300	0	(30)	13,500	2.0	14/12/2023
CPOW2308	280	-3.5%	55,320	136	11,300	129	(151)	12,000	5.0	15/04/2024
CPOW2309	320	-3.0%	100	166	11,300	96	(224)	14,500	2.0	15/05/2024
CPOW2310	200	-58.3%	16,110	52	11,300	27	(173)	14,000	1.0	22/01/2024
CPOW2311	90	-79.1%	25,360	67	11,300	8	(82)	15,500	1.0	06/02/2024
CPOW2312	470	0.0%	39,130	62	11,300	142	(328)	12,220	2.0	01/02/2024
CPOW2313	980	0.0%	0	215	11,300	305	(675)	12,890	2.0	03/07/2024
CPOW2314	1,220	-3.9%	10	307	11,300	390	(830)	13,110	2.0	03/10/2024
CPOW2315	1,420	-2.7%	10	398	11,300	443	(977)	13,460	2.0	02/01/2025
CSHB2301	720	-4.0%	21,210	62	10,850	233	(487)	11,330	2.0	01/02/2024
CSHB2302	1,080	-2.7%	10	153	10,850	312	(768)	12,000	2.0	02/05/2024
CSHB2303	1,310	0.0%	0	214	10,850	356	(954)	12,350	2.0	02/07/2024
CSHB2304	760	2.7%	10	215	10,850	187	(573)	11,670	5.0	03/07/2024
CSHB2305	780	-2.5%	10	307	10,850	181	(599)	12,560	5.0	03/10/2024
CSHB2306	1,890	-2.6%	210	398	10,850	530	(1,360)	12,780	2.0	02/01/2025
CSTB2305	250	13.6%	15,320	27	27,500	130	(120)	29,110	5.0	28/12/2023
CSTB2306	1,680	5.0%	3,970	173	27,500	1,133	(547)	30,000	2.0	22/05/2024
CSTB2309	160	-11.1%	163,340	27	27,500	65	(95)	30,560	5.0	28/12/2023
CSTB2310	510	-7.3%	500	89	27,500	250	(260)	30,330	5.0	28/02/2024
CSTB2312	570	-6.6%	2,450	202	27,500	318	(252)	33,330	5.0	20/06/2024

CSTB2313	730	0.0%	0	293	27,500	357	(373)	35,560	5.0	19/09/2024
CSTB2314	290	-9.4%	10,230	83	27,500	146	(144)	32,220	5.0	22/02/2024
CSTB2315	280	-3.5%	38,560	112	27,500	131	(149)	34,330	5.0	22/03/2024
CSTB2316	450	0.0%	11,010	206	27,500	211	(239)	36,330	5.0	24/06/2024
CSTB2317	110	-71.1%	26,880	13	27,500	56	(54)	30,000	3.0	14/12/2023
CSTB2318	550	-5.2%	1,260	166	27,500	401	(149)	32,000	4.0	15/05/2024
CSTB2319	800	2.6%	90	136	27,500	346	(454)	27,000	9.0	15/04/2024
CSTB2321	570	-9.5%	46,200	59	27,500	315	(255)	29,000	4.0	29/01/2024
CSTB2322	1,050	-9.5%	4,770	153	27,500	517	(533)	30,000	4.0	02/05/2024
CSTB2323	550	-1.8%	4,740	52	27,500	287	(263)	29,000	4.0	22/01/2024
CSTB2324	880	-7.4%	9,000	153	27,500	439	(441)	31,000	4.0	02/05/2024
CSTB2325	970	-20.5%	650	244	27,500	604	(366)	31,500	4.0	01/08/2024
CSTB2326	1,260	0.0%	0	144	27,500	585	(675)	33,000	2.0	23/04/2024
CSTB2327	590	-4.8%	193,020	250	27,500	386	(204)	32,000	6.0	07/08/2024
CSTB2328	600	-4.8%	338,100	403	27,500	391	(209)	33,000	8.0	07/01/2025
CSTB2329	330	-5.7%	61,570	62	27,500	140	(190)	31,890	4.0	01/02/2024
CSTB2330	620	0.0%	5,290	153	27,500	262	(358)	34,000	4.0	02/05/2024
CSTB2331	580	-7.9%	13,410	215	27,500	269	(311)	35,000	5.0	03/07/2024
CSTB2332	780	-4.9%	10	307	27,500	362	(418)	35,890	5.0	03/10/2024
CSTB2333	3,640	-2.9%	10	398	27,500	1,171	(2,469)	36,110	2.0	02/01/2025
CSTB2334	2,430	-0.4%	2,020	264	27,500	1,426	(1,004)	27,000	3.0	21/08/2024
CTCB2302	1,950	4.8%	2,810	173	29,750	1,522	(428)	27,000	3.0	22/05/2024
CTCB2304	200	-42.9%	24,950	59	29,750	95	(105)	34,500	4.0	29/01/2024
CTCB2305	360	-10.0%	4,520	52	29,750	202	(158)	32,000	4.0	22/01/2024
CTCB2306	830	3.8%	730	153	29,750	492	(338)	32,000	4.0	02/05/2024
CTCB2307	940	-2.1%	100	244	29,750	526	(414)	34,000	4.0	01/08/2024
CTCB2308	540	0.0%	0	104	29,750	141	(399)	37,000	3.0	14/03/2024
CTCB2309	1,260	-13.7%	4,900	297	29,750	736	(524)	35,000	3.0	23/09/2024
CTCB2310	490	0.0%	6,680	311	29,750	288	(202)	35,000	8.0	07/10/2024
CTPB2303	300	7.1%	850	27	17,100	206	(94)	15,810	7.2	28/12/2023
CTPB2304	730	2.8%	60	153	17,100	221	(509)	18,890	4.0	02/05/2024
CTPB2305	860	1.2%	80	215	17,100	260	(600)	19,330	4.0	03/07/2024
CTPB2306	2,140	1.4%	10	307	17,100	624	(1,516)	19,890	2.0	03/10/2024
CVHM2302	1,000	-1.0%	13,220	173	40,900	438	(562)	50,000	4.0	22/05/2024
CVHM2305	190	5.6%	100	89	40,900	20	(170)	57,780	8.0	28/02/2024
CVHM2306	160	-11.1%	1,830	83	40,900	8	(152)	60,670	8.0	22/02/2024
CVHM2307	320	-15.8%	100	206	40,900	69	(251)	62,670	8.0	24/06/2024
CVHM2309	90	-59.1%	103,210	59	40,900	2	(88)	62,000	8.0	29/01/2024
CVHM2310	90	-72.7%	31,560	52	40,900	4	(86)	59,000	5.0	22/01/2024
CVHM2311	440	-4.4%	790	244	40,900	191	(249)	60,500	5.0	01/08/2024
CVHM2312	330	-26.7%	92,700	153	40,900	139	(191)	56,000	5.0	02/05/2024
CVHM2313	490	-5.8%	138,860	311	40,900	324	(166)	50,000	10.0	07/10/2024
CVHM2314	370	-5.1%	26,340	62	40,900	67	(303)	48,890	8.0	01/02/2024
CVHM2315	580	0.0%	4,820	153	40,900	169	(411)	50,890	8.0	02/05/2024
CVHM2316	760	-5.0%	1,540	215	40,900	246	(514)	51,230	8.0	03/07/2024
CVHM2317	990	0.0%	0	307	40,900	333	(657)	52,350	8.0	03/10/2024
CVHM2318	1,960	0.0%	0	398	40,900	652	(1,308)	53,460	5.0	02/01/2025
CVIB2302	1,210	0.8%	2,280	173	18,950	1,021	(189)	19,150	1.7	22/05/2024
CVIB2304	750	0.0%	1,110	250	18,950	443	(307)	20,000	4.0	07/08/2024
CVIB2305	590	3.5%	1,000	403	18,950	289	(301)	22,000	6.0	07/01/2025
CVIB2306	1,790	5.3%	4,360	264	18,950	1,665	(125)	17,000	2.0	21/08/2024
CVIC2303	60	-73.9%	7,330	20	42,100	0	(60)	57,780	8.0	21/12/2023
CVIC2304	330	10.0%	30	111	42,100	29	(301)	59,890	8.0	21/03/2024
CVIC2305	230	0.0%	1,930	83	42,100	10	(220)	61,110	8.0	22/02/2024
CVIC2306	1,000	0.0%	0	206	42,100	82	(918)	62,220	8.0	24/06/2024
CVIC2308	500	-2.0%	44,180	250	42,100	291	(209)	50,000	10.0	07/08/2024
CVIC2309	540	-1.8%	23,320	311	42,100	306	(234)	52,000	10.0	07/10/2024
CVIC2310	430	-2.3%	15,630	62	42,100	68	(362)	50,000	8.0	01/02/2024
CVIC2311	550	0.0%	10,060	90	42,100	81	(469)	52,000	8.0	29/02/2024

CVIC2312	810	-4.7%	10	215	42,100	200	(610)	52,350	10.0	03/07/2024
CVIC2313	1,040	-2.8%	10	307	42,100	270	(770)	53,460	10.0	03/10/2024
CVIC2314	2,600	-3.0%	10	398	42,100	658	(1,942)	54,570	5.0	02/01/2025
CVNM2304	670	0.0%	50	89	68,400	307	(363)	68,760	9.7	28/02/2024
CVNM2305	520	0.0%	9,180	83	68,400	197	(323)	71,020	9.7	22/02/2024
CVNM2306	910	3.4%	730	206	68,400	305	(605)	73,170	9.7	24/06/2024
CVNM2308	960	6.7%	4,370	153	68,400	489	(471)	69,000	8.0	02/05/2024
CVNM2309	230	-61.0%	20	67	68,400	16	(214)	82,000	5.0	06/02/2024
CVNM2310	770	-2.5%	80	250	68,400	166	(604)	80,000	10.0	07/08/2024
CVNM2311	1,100	-0.9%	2,330	403	68,400	299	(801)	80,000	10.0	07/01/2025
CVNM2312	370	0.0%	0	62	68,400	12	(358)	80,000	10.0	01/02/2024
CVNM2313	510	0.0%	0	153	68,400	40	(470)	83,980	10.0	02/05/2024
CVNM2314	1,140	-1.7%	500	307	68,400	132	(1,008)	86,890	8.0	03/10/2024
CVNM2315	3,540	0.3%	10	398	68,400	341	(3,199)	88,890	4.0	02/01/2025
CVPB2304	230	0.0%	59,820	27	19,300	206	(24)	16,200	15.3	28/12/2023
CVPB2305	1,340	0.8%	193,760	136	19,300	1,015	(325)	17,160	2.9	15/04/2024
CVPB2306	460	-19.3%	57,700	13	19,300	343	(117)	19,060	1.9	14/12/2023
CVPB2308	200	11.1%	640,670	59	19,300	130	(70)	20,970	3.8	29/01/2024
CVPB2309	400	5.3%	215,840	153	19,300	262	(138)	21,450	3.8	02/05/2024
CVPB2310	550	-8.3%	430	52	19,300	300	(250)	20,490	1.9	22/01/2024
CVPB2311	1,400	2.2%	25,260	153	19,300	894	(506)	19,540	1.9	02/05/2024
CVPB2312	1,680	-2.3%	620	244	19,300	1,050	(630)	20,020	1.9	01/08/2024
CVPB2313	140	-67.4%	100	67	19,300	86	(54)	23,260	1.9	06/02/2024
CVPB2314	550	0.0%	11,430	250	19,300	290	(260)	22,880	3.8	07/08/2024
CVPB2315	510	-1.9%	13,080	403	19,300	281	(229)	23,350	5.7	07/01/2025
CVPB2316	600	-3.2%	10	153	19,300	158	(442)	22,360	4.8	02/05/2024
CVPB2317	680	3.0%	23,720	215	19,300	248	(432)	22,880	3.8	03/07/2024
CVPB2318	880	-2.2%	16,050	307	19,300	319	(561)	23,420	3.8	03/10/2024
CVPB2319	2,850	-0.7%	90	398	19,300	757	(2,093)	23,950	1.9	02/01/2025
CVRE2303	1,240	-0.8%	23,140	173	22,800	536	(704)	25,000	3.0	22/05/2024
CVRE2306	160	-11.1%	1,920	89	22,800	41	(119)	29,330	5.0	28/02/2024
CVRE2307	100	-16.7%	2,410	83	22,800	24	(76)	30,330	5.0	22/02/2024
CVRE2308	310	-6.1%	10,780	206	22,800	107	(203)	31,330	5.0	24/06/2024
CVRE2310	60	-62.5%	31,410	59	22,800	10	(50)	30,000	6.0	29/01/2024
CVRE2311	110	-54.2%	16,140	52	22,800	18	(92)	29,000	4.0	22/01/2024
CVRE2312	400	5.3%	64,500	153	22,800	206	(194)	27,500	4.0	02/05/2024
CVRE2313	510	-13.6%	3,090	244	22,800	242	(268)	29,500	4.0	01/08/2024
CVRE2314	90	-71.0%	4,660	67	22,800	3	(87)	34,100	3.0	06/02/2024
CVRE2315	310	0.0%	30,560	311	22,800	151	(159)	30,000	8.0	07/10/2024
CVRE2316	380	-17.4%	10	62	22,800	28	(352)	29,000	4.0	01/02/2024
CVRE2317	430	-4.4%	15,030	153	22,800	111	(319)	30,000	4.0	02/05/2024
CVRE2318	570	-1.7%	10,040	215	22,800	153	(417)	31,000	4.0	03/07/2024
CVRE2319	770	-8.3%	2,050	307	22,800	227	(543)	31,780	4.0	03/10/2024
CVRE2320	2,740	-5.8%	50	398	22,800	601	(2,139)	32,330	2.0	02/01/2025

(*) 歐式交易方式，以現金交易

(**) PHS 採用 Black-Scholes 估價方式

期投資股

股票代碼	證券所	現時價格	目標價*	報告日	預期 2023 年盈利 (十億越盾)	PE Forward	PB Forward
DPR	HOSE	29,650	44,000	11/27/2023	300	10.4	1.1
GEG	HOSE	13,250	18,900	11/23/2023	208	18.8	1.6
MWG	HOSE	38,750	65,900	11/17/2023	356	165.2	2.5
SIP	HOSE	58,500	83,400	11/17/2023	1,123	9.7	3.1
DPM	HOSE	33,200	35,000	11/15/2023	900	13.1	1.2

SAB	HOSE	65,000	88,050	11/15/2023	5,639	17.7	3.7
VCB	HOSE	85,000	87,300	11/14/2023	37,497	13.0	2.2
STK	HOSE	26,900	34,450	11/13/2023	82	19.3	1.3
TCB	HOSE	29,750	45,100	11/10/2023	18,401	7.0	1.0
FMC	HOSE	45,350	59,400	11/7/2023	272	10.4	1.3
DCM	HOSE	32,000	38,900	10/25/2023	1,823	11.3	1.9
KDH	HOSE	31,550	40,900	10/23/2023	1,008	29.1	2.1
VCG	HOSE	22,700	33,000	10/18/2023	492	30.9	1.7
VRE	HOSE	22,800	39,400	10/16/2023	4,036	22.7	2.6
NLG	HOSE	37,200	40,900	9/28/2023	642	22.9	1.4
POW	HOSE	11,300	14,800	9/22/2023	1,817	23.6	1.1
VPB	HOSE	19,300	24,400	9/21/2023	14,007	11.8	1.0
ANV	HOSE	29,600	44,600	9/20/2023	574	10.3	1.7
BSR	UPCOM	18,851	20,200	8/30/2023	7,288	8.7	1.1
VNM	HOSE	68,400	73,100	8/25/2023	9,365	16.3	4.9
MSH	HOSE	39,100	49,350	8/23/2023	270	13.7	2.0
GAS	HOSE	77,700	111,000	8/17/2023	13,268	16.2	3.2
DGW	HOSE	51,500	50,800	8/14/2023	440	18.8	3.1
IDC	HNX	49,000	48,527	8/3/2023	48,527	6.1	2.8
PNJ	HOSE	80,300	89,000	8/3/2023	1,729	12.2	3.0
NT2	HOSE	23,900	32,500	8/2/2023	671	13.9	2.1
STB	HOSE	27,500	38,000	7/14/2023	7,259	9.9	1.6
TCM	HOSE	41,300	52,300	7/6/2023	211	20.4	2.1
PLX	HOSE	35,200	45,100	7/5/2023	3,513	18.3	2.5
ACB	HOSE	21,950	25,400	6/30/2023	14,955	6.6	1.3
BID	HOSE	39,400	57,956	6/13/2023	23,019	12.7	2.3
CTG	HOSE	26,300	39,700	6/13/2023	19,121	10.0	1.5
MBB	HOSE	17,800	27,200	6/13/2023	21,242	5.8	1.2
HDB	HOSE	18,200	23,170	6/13/2023	10,216	6.2	1.3
TPB	HOSE	17,100	24,000	6/13/2023	6,732	5.7	1.0
OCB	HOSE	13,350	22,700	6/13/2023	4,354	7.2	1.1
VIB	HOSE	18,950	29,300	6/13/2023	9,378	6.6	1.5
LPB	HOSE	15,300	18,800	6/13/2023	4,925	6.6	1.1
MSB	HOSE	12,800	21,900	6/13/2023	4,803	9.1	1.4
SHB	HOSE	10,850	15,600	6/13/2023	8,035	6.0	0.9
DHG	HOSE	103,400	111,600	6/13/2023	1,061	13.8	3.0
IMP	HOSE	54,800	68,000	6/13/2023	286	15.9	2.2
QTP	UPCOM	14,449	23,900	6/13/2023	1,300	8.3	1.6
PVS	HNX	38,800	30,700	6/13/2023	1,059	16.8	1.2
MPC	UPCOM	17,515	19,200	6/13/2023	597	12.9	1.3
VHM	HOSE	40,900	83,100	6/13/2023	29,034	12.5	2.3
KBC	HOSE	31,550	32,000	6/13/2023	2,073	11.9	1.3
FRT	HOSE	103,000	85,000	6/13/2023	107	111.1	6.6
HPG	HOSE	26,900	35,400	6/13/2023	7,698	16.6	1.2
SBT	HOSE	13,900	16,700	6/13/2023	827	15.7	1.1
PVI	HNX	45,100	47,002	12/19/2022	996	13.8	1.3
BMI	HOSE	21,200	25,190	12/19/2022	427	9.0	1.0
BVH	HOSE	39,700	70,900	12/19/2022	2,967	17.7	2.3
VHC	HOSE	67,500	69,000	12/19/2022	1,510	8.4	1.5
SZC	HOSE	43,400	42,700	12/19/2022	585	7.5	2.6
GVR	HOSE	20,150	29,755	12/19/2022	5,521	27.8	2.1
LHG	HOSE	30,300	42,250	12/19/2022	653	3.5	1.2
PVT	HOSE	26,400	26,900	12/19/2022	831	14.1	1.2
TRA	HOSE	77,200	117,400	12/19/2022	349	13.9	2.8

資料來源: PHFM 收集

*若除權交易日發生在報告日後將影響目標價

分析師認證

這份報告由 Pham Quang Chuong - 富鑫證券股份公司研究員製作。負責籌備本研究報告之全部或部份內容之研究分析師、策略分析師、研究人員以茲聲明，任何研究分析師、策略分析師、研究人員在於本研究報告所提出之觀點，皆精確反映出其對於該發行機構與證券之個人意見。各研究分析師、策略分析師、研究人員均保證，其報酬在過去與未來，絕對沒有任何一部分是直接或間接與研究分析師、策略分析師、研究人員在此研究報告中所呈現之特定推薦或觀點有關。

評等指標定義

加碼= 預估其未來之潛在上漲空間大於10%。

觀望= 預估其未來之潛在漲跌空間將在下上10%之間。

減碼= 預估其未來之潛在下跌空間大於10%。

未評等= 本股票並不在富鑫證券之評等涵蓋範圍，或者尚未上市。

績效表現根據12個月的總回報(包含股息)所評定。

富鑫證券股份公司

地址：21st Floor, Phu My Hung Building, 08 Hoang Van Thai Street, Tan Phu Ward, District 7, HCMC.

電話號碼：(84-28) 5 413 5479

傳真號碼：+84 28 5413 5473

胡志明市

富美興交易室

地址：Ground Floor, CR2-08, 107 Ton Dat Tien, Tan Phu Ward, District 7, Ho Chi Minh City

電話號碼：(84-28) 5 413 5478

傳真號碼：+84 28 5413 5473

Tan Binh 分行

地址：Park Legend Building, 251 Hoang Van Thu Street, Ward 2, Tan Binh District, HCMC

電話號碼：(84-28) 3813 2401

傳真號碼：(84-28) 3813 2415

第三郡分行

地址：4th & 5th Floor, D&D Tower, 458 Nguyen Thi Minh Khai, Ward 2, District 3, HCMC

電話號碼：(84-28) 382 08068

傳真號碼：(84-28) 3820 8206

第一郡分行

地址：Room 1003A, 10th Floor, No. 81-83-83B-85 Ham Nghi Street, Nguyen Thai Binh Ward, District 1, HCMC

電話號碼：(84-28) 3 535 6060

傳真號碼：(84-28) 3 535 2912

河內市

Ha Noi 分行

地址：5th Floor, Vinafor Building, No.127 Lo Duc, Dong Mac Ward, Hai Ba Trung District, Ha Noi

電話號碼：(84-24) 3 933 4566

傳真號碼：(84-24) 3 933 4820

Thanh Xuan 分行

地址：5th Floor, UDIC Complex Building, N04 Hoang Dao Thuy, Trung Hoa Ward, Cau Giay District, Ha Noi

電話號碼：(84-24) 6 250 9999

傳真號碼：(84-24) 6 250 6666

海防市

海防分行

地址：2nd Floor, Eliteco Building No.18 Tran Hung Dao, Hoang Van Thu Ward, Hong Bang District, Hai Phong

電話號碼：(84-225) 384 1810

傳真號碼：(84-225) 384 1801