

越股行情

30/11/2023	HOSE		VN30		HNX	
收盤價	1,094.13	-0.79%	1,081.70	-1.05%	226.15	-0.39%
成交股數(百萬股)	<b>723.67</b>	<b>17.64%</b>	<b>169.36</b>	<b>23.16%</b>	<b>99.35</b>	<b>18.58%</b>
撮合股數(百萬股)	<b>660.17</b>	<b>17.26%</b>	<b>141.16</b>	<b>15.44%</b>	<b>97.90</b>	<b>27.66%</b>
與最近 20 日之平均比較	757.23	-12.82%	179.83	-21.50%	100.46	-2.54%
成交值(十億越盾)	<b>14,675</b>	<b>16.22%</b>	<b>4,860</b>	<b>23.84%</b>	<b>2,020</b>	<b>19.80%</b>
撮合成交值(十億越盾)	<b>13,170</b>	<b>14.24%</b>	<b>4,074</b>	<b>15.93%</b>	<b>1,972</b>	<b>22.35%</b>
與最近 20 日之平均比較	15,253	-13.65%	5,093	-20.01%	1,915	2.95%
上漲家數	138	23%	4	13%	77	35%
下跌家數	362	61%	25	83%	83	38%
持平家數	89	15%	1	3%	61	28%

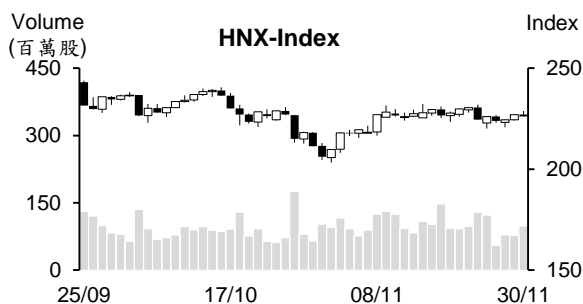
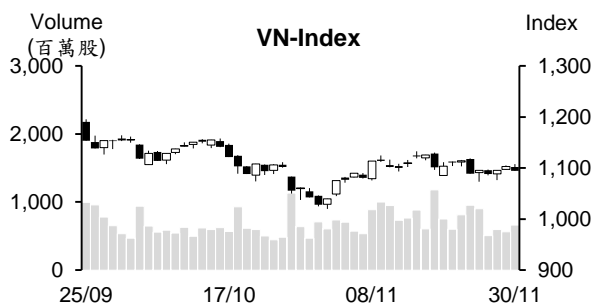

市場概況

週四 (11 月 30 日) 越股呈現回落。早盤交易時段，VN 指數在證券、工業不動產及鋼鐵族群上揚之帶動下上漲，惟量能維持在低水位。午盤交易時段，委賣量開始擴增，使指數由紅翻黑，尤其是指數在 ATC 交易時段跌幅持續擴大，VN 指數最終以當天最低點作收。這可能是 境外 Ishare MSCI 基金定期調整所造成之影響。整體來看，大部分類股下跌，然各類股跌幅不明顯。僅有航空、水產及食品飲料族群跌深。

技術分析

VN 指數下跌，量能維持低於最近二十日平均成交量，但較昨日有所擴增，顯示市場投資氣氛偏向謹慎。由於指數在 MA20 均線附近上下震盪，以及 MA5、20 及 50 在 MA200 均線附近會合，指數可能持續在 1,073-1,132 點區間游走。然指數跌破 MA5，以及 +DI 在 -DI 之下，短線盤勢面臨修正壓力，指數可能將回測至 1,073 - 1,080 點；河內部分，HNX 指數也下跌，指數仍在會合的 MA5 至 MA200 均線 (220-230 點) 游走。整體而言，盤勢仍處於區間游走，操作上建議投資人可將投資部位之持股率維持在合理比率以避免盤勢動盪之風險。

建議股名單: FPT (加碼)

觀察股名單: NTL、PC1

(請參考第 2 頁)

## 當日調整股名單

次號	股票代碼	評等	評等日	現時價格	買入區間	持股表現	目標價	預期獲利	停損價	預期損失	備註
1	FPT	加碼	01/12/23	91.9	91.9	0.0%	100.8	9.7%	89	-3.2%	FPT 有機會回升。

次號	股票代碼	評等	評等日	現時價格	支撐/壓力	停損	技術指標
1	NTL	觀察買進	01/12/23	28.5	28.5-29.5	25.8	相較於大盤，NTL 走勢偏強，該股僅出現修正、量能萎縮→若該股量縮小跌，投資人可在 26.5-27 區間加碼。
2	PC1	觀察買進	01/12/23	26.7	28-29	24.5	相較於大盤，PC1 走勢偏強，該股僅出現修正、量能萎縮→投資人可在 25.2-25.7 區間加碼。

## 投資組合部位

次號	股票代碼	評等	評等日	現時價格	買入區間	持股表現	目標價	預期獲利	停損價	預期損失	備註
1	TCM	加碼	08/11/23	41.2	41.7	-1.2%	44.5	6.7%	40.3	-3.4%	
2	MSN	加碼	15/11/23	60.5	62.6	-3.4%	70.3	12.3%	59	-6%	
3	HDG	加碼	23/11/23	27.6	28.2	-2.1%	31.9	13.1%	27	-4%	
4	DHT	加碼	27/11/23	23	23	0.0%	27.3	18.7%	21.5	-7%	
5	VRE	加碼	29/11/23	22.1	22.8	-3.1%	25.1	10.1%	22	-4%	
6	DRC	加碼	30/11/23	22.8	23.15	-1.5%	24.8	7%	22.3	-4%	

### **越南國家銀行 (SBV) 將調升信用機構之授信成長率上限**

據越南國家銀行 (SBV) 於 2023 年 11 月 29 日發給信用機構之公文，若迄今授信餘額達成年 初所訂定授信成長上限的 80% 之銀行可依 2022 年分數 (排名) 主動擴大授信成長上限。特別是給予優先產業融資及近期調降貸款利率之商業銀行將獲 SBV 優先調升授信成長上限。

### **建築鋼材價格在 10 天連續兩次上漲**

鋼鐵公司持續將建築鋼材價格調升每噸 5-25 萬越盾，僅在 10 天鋼鐵價格連續兩次上漲。在北越市場，2023 年 11 月 28 日和 29 日和發鋼鐵股份公司 (HPG) 將 CB240 鋼卷及 D10 CB300 鋼筋價格分別調升 16 萬越盾及 15 萬越盾至每噸 1,374 萬越盾及 1,404 萬越盾。VAS 鋼鐵公司亦將 CB240 鋼卷及 D10 CB300 鋼筋價格分別調升 25 萬越盾及 10 萬越盾至 1,380 萬越盾及 1,406 萬越盾。Pomina 鋼鐵公司亦將 CB240 鋼卷及 D10 CB300 鋼筋價格分別調升 10 萬越盾及 15 萬越盾至每噸 1,479 萬越盾及 1,494 萬越盾。過去建築鋼材價格呈現下跌。在需求疲弱下，建築鋼材已被調降 10 次。最近鋼鐵價格開始反彈。

### **今年前十個月前五大 M&A 案件**

2023 年前十個月前五大併購案件之價值總額為 28 億多美元，其中 SMBC 銀行購買 VPBank 股份的價值逾 14 億美元，佔整體 M&A 價值的 50%。VPBank 已私募發行 1,190 億股給 Sumitomo Mitsui Banking Corporation (SMBC)，佔 VPBank 股權的 15%，SMBC 因之成為 VPBank 的策略股東。其股將受五年轉讓之限制。VPBank 的業主權益由 1,035 兆越盾增加至約 1,400 兆越盾，為銀行業之最大。

BW Industrial 為 Warburg Pincus 與 Becamex IDC 的聯營公司，從事工業不動產領域，原註冊資本近 2.565 兆越盾。今年初 ESR Group Limited (亞太地區最大的資產管理公司之一) 已與一些投資者將 4.5 億美元投資 BW Industrial。Gamuda Land (Gamuda Berhad Malaysia 子公司) 已支付近 7.3 兆越盾 (約 3.16 億美元) 受設於守德之專案的轉讓 (3.7 公頃)。

對於醫療領域，FV 醫院已獲 Thomson Medical Group (新加坡) 收購 (價值為 3.814 億美元)。這是 2020 年以來東南亞第二大醫療服務 M&A 案件。

對於零售和消費品領域，10 月初 BCC Meerkat LLC 已在 Masan 集團私募發行的 1.43 億股中註冊購買 6,000 萬股。預計發行價格為每股 85,000 越盾。BCC Meerkat LLC 最低須支付 2 億美元來購買 MSN 股 (持有率將為 4.02%)。

資料來源：Vietstock、Vietnambiz

### **Vietcombank 持續調降利率，12 個月期之年存款利率已回落至 4.8%**

據 Vietcombank 於 2023 年 11 月 30 日公佈有關存款利率，1 個月至 2 個月、3 個月至 5 個月、6 個月至 9 個月及 12 個月之上的年存款利率均調降 0.2% 至 2.4%、2.7%、3.7% 及 4.8%。這是 Vietcombank 自 10 月底以來的第三次調降存款利率，然 Vietinbank、BIDV 及 Agribank 的存款利率維持不變。

### **由於申報不準確，DHC 被罰及追收逾 4.43 億越盾**

據 11 月 28 日檳知省稅局發給 Dong Hai Ben Tre 股份公司 (Dohaco, HoSE: DHC) 之公文，公司因申報不準確，使 2018 年及 2021 年需繳納的企業所得稅減少，DHC 因之受稅局之行政處分。罰款及追收金額為 4.43 億多越盾。

### **BAX 即將預支 2023 年第一次股息 (比率為 20%)**

據 Thong Nhat 股份公司 (HNX: BAX) 之公佈，除權交易日為 2023 年 12 月 18 日。公司計劃將於 2024 年 1 月 16 日預支 2023 年第一次現金股息 (比率為 20%)。目前 BAX 流通股數為 820 萬股，預期待公司支付的股息金額為 160 億多越盾。Dong Nai 橡膠公司及 Tin Nghia 股份公司 (UPCoM: TID) 為 BAX 的兩大股東，兩者將分別收到近 60 億越盾及近 50 億越盾的股息。

2023 年第三季 BAX 營收淨額較去年同期下降 21% 至近 160 億越盾，淨利縮減 73% 至 20 億越盾。今年前九個月 BAX 淨利萎縮 70% 至近 200 億越盾，達成年度計劃的 78%。

資料來源：Vietstock

## 市場統計

### 撮合統計

#### 推升指數的前五名股票

HOSE				HNX			
股票代碼	收盤價 (越盾)	漲跌 %	影響指數 %	股票代碼	收盤價 (VND)	漲跌 %	影響指數 %
VGC	54,500	3.22%	0.02%	HUT	19,900	2.05%	0.12%
GVR	20,000	0.76%	0.01%	IDC	49,000	0.62%	0.03%
SJS	72,300	6.95%	0.01%	DTK	10,900	0.93%	0.02%
VHM	41,300	0.24%	0.01%	VCS	57,800	0.52%	0.02%
ITA	6,160	6.94%	0.01%	PMC	88,000	5.52%	0.01%

#### 拖累指數的前五名股票

HOSE				HNX			
股票代碼	收盤價 (越盾)	漲跌 %	影響指數 %	股票代碼	收盤價 (越盾)	漲跌 %	影響指數 %
MSN	60,500	-3.82%	-0.08%	PTI	45,000	-10.00%	-0.13%
VIC	41,750	-1.88%	-0.07%	THD	34,800	-1.97%	-0.09%
GAS	76,500	-1.67%	-0.07%	PVS	38,600	-1.03%	-0.06%
HPG	26,550	-1.67%	-0.06%	KSV	30,900	-2.52%	-0.05%
VJC	102,000	-4.49%	-0.06%	CEO	21,600	-1.37%	-0.05%

#### 前五名成交量

HOSE				HNX			
股票代碼	收盤價 (越盾)	漲跌 %	成交量 (股)	股票代碼	收盤價 (越盾)	漲跌 %	成交量 (千股)
VIX	16,400	-0.30%	38,618,995	SHS	18,100	0.00%	40,036,591
VND	20,950	-0.48%	28,334,262	CEO	21,600	-1.37%	12,968,147
HAG	11,150	-0.89%	26,070,560	PVS	38,600	-1.03%	6,867,453
NVL	17,700	-2.21%	25,531,968	HUT	19,900	2.05%	4,708,136
HQC	3,740	4.18%	24,910,355	MBS	21,400	-0.93%	4,275,628

#### 前五名成交值

HOSE				HNX			
股票代碼	收盤價 (越盾)	漲跌 %	成交值 (十億越盾)	股票代碼	收盤價 (越盾)	漲跌 %	成交值 (十億越盾)
VIX	16,400	-0.30%	643.3	SHS	18,100	0.00%	733.2
VND	20,950	-0.48%	600.9	CEO	21,600	-1.37%	285.2
HPG	26,550	-1.67%	569.9	PVS	38,600	-1.03%	268.2
SSI	31,300	-0.95%	530.3	IDC	49,000	0.62%	179.1
NVL	17,700	-2.21%	458.4	HUT	19,900	2.05%	93.1

### 議價交易

#### 前五名股

HOSE			HNX		
股票代碼	成交量 (股)	成交值 (十億越盾)	股票代碼	成交量 (股)	成交值 (十億越盾)
TCB	18,745,367	524.19	GKM	940,000	31.38
EIB	6,800,000	125.80	SEB	211,000	9.09
EVF	5,687,400	93.84	TNG	111,000	2.05
VPI	1,696,835	93.33	IDV	51,060	1.75
FUESSVFL	5,000,000	89.08	IDC	38,000	1.67

## 外資交易行情 (股票)

證交所	買進成交量 (百萬股)	買進金額 (十億越盾)	賣出成交量 (百萬股)	賣出金額 (十億越盾)	淨買/賣成 交易 (百萬股)	淨買/賣超值 (十億越盾)
HOSE	48.71	1,183.72	54.25	1,567.08	-5.54	-383.36
HNX	1.81	43.16	5.42	133.59	-3.61	-90.43
<b>總計</b>	<b>50.52</b>	<b>1,226.88</b>	<b>59.66</b>	<b>1,700.67</b>	<b>-9.15</b>	<b>-473.79</b>

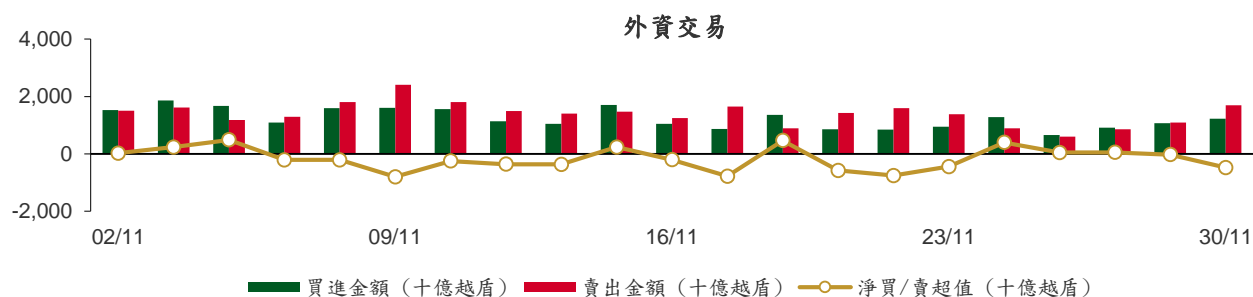

### 前五名買進

HOSE				HNX			
股票代碼	收盤價 (越盾)	成交量 (股)	成交值 (十億越盾)	股票代碼	收盤價 (越盾)	成交量 (股)	成交值 (十億越盾)
VHM	41,300	3,585,063	147.70	HUT	19,900	1,184,600	23.57
FPT	91,900	842,600	82.66	PVS	38,600	331,400	12.90
HPG	26,550	2,617,100	70.16	IDC	49,000	50,000	2.45
NKG	23,000	2,605,300	59.91	SHS	18,100	49,000	0.89
VPB	19,100	2,945,000	56.75	CEO	21,600	29,000	0.64

### 前五名賣出

HOSE				HNX			
股票代碼	收盤價 (越盾)	成交量 (股)	成交值 (十億越盾)	股票代碼	收盤價 (越盾)	成交量 (股)	成交值 (十億越盾)
HPG	26,550	4,977,515	132.65	SHS	18,100	3,038,204	55.67
VNM	67,400	1,727,461	117.11	PVS	38,600	953,700	36.90
MSN	60,500	1,670,075	102.33	IDC	49,000	522,575	25.63
FUESSVFL	17,820	5,112,600	91.09	THD	34,800	116,060	4.06
FPT	91,900	842,823	82.68	TIG	10,400	378,800	3.91

### 前五名淨買超

HOSE				HNX			
股票代碼	收盤價 (越盾)	淨買成交量 (股)	淨買超值 (十億越盾)	股票代碼	收盤價 (越盾)	淨買成交量 (股)	淨買超值 (十億越盾)
VHM	41,300	2,104,570	87.14	HUT	19,900	1,162,800	23.14
NKG	23,000	2,529,000	58.15	CEO	21,600	23,900	0.53
EVF	17,000	2,341,516	39.66	EVS	8,600	56,000	0.49
FRT	102,400	362,700	37.25	NET	59,800	5,500	0.33
KOS	38,700	807,700	31.24	VIG	7,600	35,000	0.27

### 前五名淨賣超

HOSE				HNX			
股票代碼	收盤價 (越盾)	淨賣成交量 (股)	淨賣超值 (十億越盾)	股票代碼	收盤價 (越盾)	淨賣成交量 (股)	淨賣超值 (十億越盾)
VNM	67,400	-1,532,942	-103.97	SHS	18,100	-2,989,204	-54.78
FUESSVFL	17,820	-5,102,600	-90.91	PVS	38,600	-622,300	-24.00
MSN	60,500	-1,301,475	-79.74	IDC	49,000	-472,575	-23.18
HPG	26,550	-2,360,415	-62.48	THD	34,800	-116,060	-4.06
VIC	41,750	-1,304,446	-54.54	TIG	10,400	-378,800	-3.91

### ETF 交易

價格統計					外資交易			
ETF 代碼	收盤價 (越盾)	漲跌 (%)	成交量 (股)	成交值 (十億越盾)	ETF 代碼	買進金額 (十億越盾)	賣出金額 (十億越盾)	淨超值 (十億越盾)
E1VFN30	18,850	-0.2%	1,632,728	30.80	E1VFN30	28.97	25.00	3.97
FUEMAV30	12,890	-0.7%	1,500	0.02	FUEMAV30	0.02	0.00	0.02
FUESSV30	13,460	0.1%	3,200	0.04	FUESSV30	0.01	0.03	-0.01
FUESSV50	16,900	2.1%	4,550	0.08	FUESSV50	0.00	0.00	0.00
FUESSVFL	17,820	-0.4%	5,126,250	91.33	FUESSVFL	0.18	91.09	-90.91
FUEVFVND	24,830	-0.2%	2,036,304	50.77	FUEVFVND	24.97	41.29	-16.31
FUEVN100	14,800	-0.3%	62,600	0.93	FUEVN100	0.09	0.73	-0.64
FUEIP100	8,400	4.7%	200	0.00	FUEIP100	0.00	0.00	0.00
FUEKIV30	7,150	-0.7%	402	0.00	FUEKIV30	0.00	0.00	-0.00
FUEDCMID	10,410	0.3%	21,400	0.22	FUEDCMID	0.00	0.22	-0.22
FUEKIVFS	10,240	-0.4%	100	0.00	FUEKIVFS	0.00	0.00	0.00
FUEMAVND	10,400	-0.7%	50,100	0.52	FUEMAVND	0.52	0.52	0.00
FUEFCV50	12,420	-2.7%	4,400	0.06	FUEFCV50	0.00	0.00	0.00
FUEBFVND	12,510	0.0%	0	0.00	FUEBFVND	0.00	0.00	0.00
<b>總計</b>			<b>8,943,734</b>	<b>174.78</b>	<b>總計</b>	<b>54.77</b>	<b>158.88</b>	<b>-104.11</b>

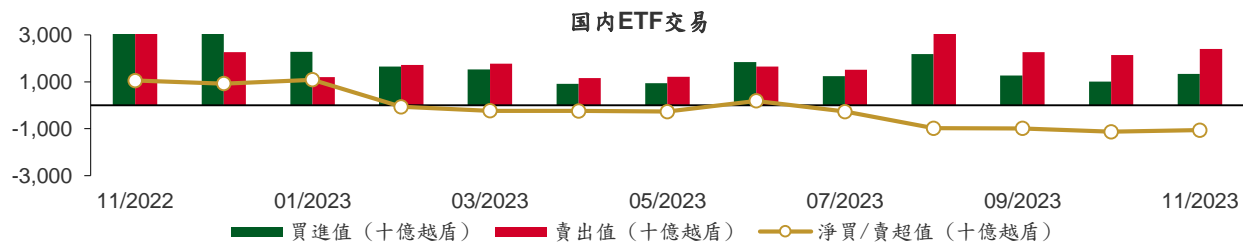

從2022年11月1至2023年11月30日國內ETF價格變動

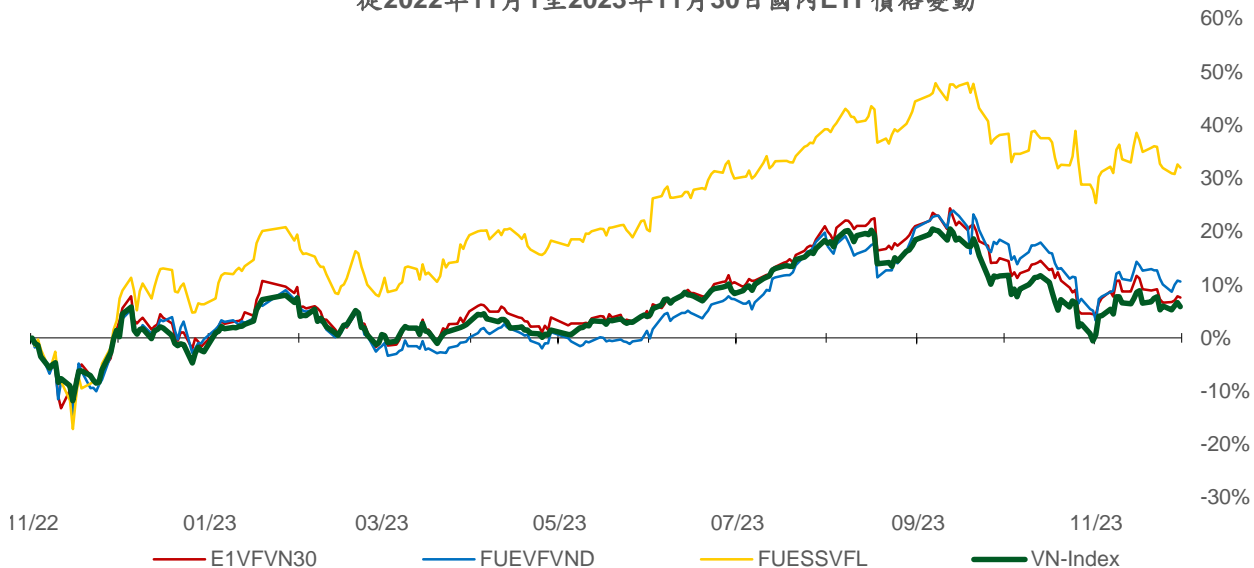

本日報由富鑫證券股份有限公司研究部發佈，以上所有資訊乃源於可靠之消息來源，但由於證券市場瞬息萬變且受許多不可預測之因素影響，投資人應審慎投資、自負風險。

權證資訊

權證代碼 (*)	收盤價 (越盾)	漲跌 (%)	成交量	到期的 天數	標的股 票之價 格 (越盾)	權證理 論價格 (越盾) (**)	與收盤價 的差異 (越盾)	履約價 格(越盾)	行使 比例 n:1	最後交易日
CACB2302	10	-95.2%	42,350	0	21,950	24	14	22,000	4.0	30/11/2023
CACB2303	350	-5.4%	8,630	60	21,950	180	-170	22,500	4.0	29/01/2024
CACB2304	1,280	0.0%	320	298	21,950	598	-682	23,000	3.0	23/09/2024
CACB2305	630	0.0%	3,420	312	21,950	246	-384	24,000	6.0	07/10/2024
CFPT2304	2,120	2.4%	13,280	14	91,900	2,102	-18	71,170	9.9	14/12/2023
CFPT2305	2,690	1.9%	330	137	91,900	2,567	-123	67,210	9.9	15/04/2024
CFPT2306	1,600	-4.8%	40,970	0	91,900	1,749	149	78,090	7.9	30/11/2023
CFPT2307	1,820	-1.1%	21,770	60	91,900	1,687	-133	79,070	7.9	29/01/2024
CFPT2308	1,770	-0.6%	1,500	53	91,900	1,558	-212	80,060	7.9	22/01/2024
CFPT2309	2,210	-2.2%	930	154	91,900	1,736	-474	80,060	7.9	02/05/2024
CFPT2310	2,270	-1.7%	1,190	245	91,900	1,490	-780	84,510	7.9	01/08/2024
CFPT2311	870	-2.3%	35,650	105	91,900	641	-229	88,960	9.9	14/03/2024
CFPT2312	1,870	3.9%	60	68	91,900	805	-1,065	91,530	4.9	06/02/2024
CFPT2313	1,340	3.1%	11,070	251	91,900	428	-912	100,000	10.0	07/08/2024
CFPT2314	1,820	1.1%	35,610	404	91,900	644	-1,176	100,000	10.0	07/01/2025
CHDB2303	370	-9.8%	10,290	21	18,000	222	-148	17,500	3.5	21/12/2023
CHDB2304	720	-2.7%	330	112	18,000	290	-430	18,280	3.5	21/03/2024
CHDB2305	590	-7.8%	2,550	84	18,000	221	-369	18,470	3.5	22/02/2024
CHDB2306	880	-3.3%	500	207	18,000	295	-585	19,340	3.5	24/06/2024
CHPG2307	1,110	-2.6%	27,740	28	26,550	1,008	-102	22,670	4.0	28/12/2023
CHPG2309	1,500	-1.3%	103,310	174	26,550	1,490	-10	24,000	3.0	22/05/2024
CHPG2312	880	-3.3%	21,290	28	26,550	768	-112	23,780	4.0	28/12/2023
CHPG2313	1,200	-3.2%	13,590	90	26,550	1,033	-167	23,330	4.0	28/02/2024
CHPG2314	3,020	-2.6%	6,880	89	26,550	2,790	-230	21,450	2.0	27/02/2024
CHPG2315	1,430	-7.1%	240	203	26,550	717	-713	27,780	4.0	20/06/2024
CHPG2316	1,150	0.0%	8,840	294	26,550	794	-356	28,890	4.0	19/09/2024
CHPG2317	650	-5.8%	37,080	84	26,550	500	-150	26,890	4.0	22/02/2024
CHPG2318	550	-3.5%	16,490	113	26,550	371	-179	29,220	4.0	22/03/2024
CHPG2319	780	-2.5%	500	207	26,550	524	-256	30,110	4.0	24/06/2024
CHPG2320	490	-33.8%	5,590	14	26,550	343	-147	27,000	2.0	14/12/2023
CHPG2321	1,640	-3.0%	22,840	137	26,550	1,281	-359	24,500	3.0	15/04/2024
CHPG2322	1,780	-4.3%	14,370	228	26,550	1,151	-629	30,000	2.0	15/07/2024
CHPG2323	150	-54.6%	294,100	0	26,550	150	-0	26,000	4.0	30/11/2023
CHPG2324	410	-6.8%	164,230	34	26,550	412	2	26,000	4.0	03/01/2024
CHPG2325	370	-7.5%	269,810	60	26,550	351	-19	27,500	4.0	29/01/2024
CHPG2326	690	-4.2%	44,030	154	26,550	632	-58	27,500	4.0	02/05/2024
CHPG2327	700	-10.3%	710	53	26,550	402	-298	29,000	2.0	22/01/2024
CHPG2328	1,600	-1.8%	1,280	154	26,550	1,072	-528	28,500	2.0	02/05/2024
CHPG2329	2,120	1.0%	3,470	245	26,550	1,383	-737	29,000	2.0	01/08/2024
CHPG2330	380	-24.0%	58,680	105	26,550	312	-68	31,000	3.0	14/03/2024
CHPG2331	820	-2.4%	30	312	26,550	606	-214	28,000	6.0	07/10/2024
CHPG2332	860	0.0%	1,060	343	26,550	611	-249	28,500	6.0	07/11/2024
CHPG2333	870	0.0%	990	371	26,550	612	-258	29,000	6.0	05/12/2024
CHPG2334	650	-3.0%	27,310	404	26,550	464	-186	29,500	8.0	07/01/2025
CHPG2335	730	0.0%	170	63	26,550	402	-328	27,110	4.0	01/02/2024
CHPG2336	1,090	0.0%	10	154	26,550	572	-518	28,110	4.0	02/05/2024
CHPG2337	1,200	0.0%	0	216	26,550	577	-623	29,670	4.0	03/07/2024
CHPG2338	1,450	0.0%	0	308	26,550	726	-724	30,000	4.0	03/10/2024
CHPG2339	4,250	-0.9%	80	399	26,550	1,723	-2,527	30,220	2.0	02/01/2025
CMBB2305	480	0.0%	620	28	17,800	402	-78	14,420	8.5	28/12/2023
CMBB2306	1,460	-4.0%	5,630	174	17,800	1,186	-274	16,970	1.7	22/05/2024
CMBB2307	10	-93.8%	64,640	0	17,800	10	-0	18,000	4.0	30/11/2023
CMBB2308	250	0.0%	4,990	60	17,800	153	-97	18,500	4.0	29/01/2024
CMBB2309	430	0.0%	14,030	154	17,800	247	-183	19,000	4.0	02/05/2024

本日報由富鑫證券股份有限公司研究部發佈，以上所有資訊乃源於可靠之消息來源，但由於證券市場瞬息萬變且受許多不可預測之因素影響，投資人應審慎投資、自負風險。



CMBB2310	380	-5.0%	80	53	17,800	200	-180	19,000	2.0	22/01/2024
CMBB2311	950	1.1%	20,030	154	17,800	494	-456	19,000	2.0	02/05/2024
CMBB2312	1,230	4.2%	50	245	17,800	609	-621	19,500	2.0	01/08/2024
CMBB2313	480	0.0%	0	105	17,800	136	-344	21,000	2.0	14/03/2024
CMBB2314	590	0.0%	310	251	17,800	271	-319	20,000	4.0	07/08/2024
CMBB2315	850	1.2%	50	404	17,800	405	-445	20,000	4.0	07/01/2025
CMBB2316	810	0.0%	10	154	17,800	139	-671	18,000	10.0	02/05/2024
CMSN2302	1,650	-1.8%	7,200	174	60,500	723	-927	66,000	6.0	22/05/2024
CMSN2305	260	-10.3%	11,210	90	60,500	62	-198	76,790	10.0	28/02/2024
CMSN2306	180	-47.1%	9,860	84	60,500	34	-146	80,000	10.0	22/02/2024
CMSN2307	540	-6.9%	10,000	207	60,500	140	-400	83,000	10.0	24/06/2024
CMSN2308	10	-96.4%	100	0	60,500	0	-10	80,000	8.0	30/11/2023
CMSN2309	70	-78.1%	24,240	60	60,500	6	-64	85,000	8.0	29/01/2024
CMSN2310	120	-64.7%	1,160	53	60,500	6	-114	83,000	8.0	22/01/2024
CMSN2311	440	-15.4%	1,950	245	60,500	155	-285	88,500	8.0	01/08/2024
CMSN2312	150	-71.7%	15,730	68	60,500	1	-149	98,100	5.0	06/02/2024
CMSN2313	680	-8.1%	2,060	312	60,500	307	-373	80,000	10.0	07/10/2024
CMSN2314	250	-16.7%	38,900	63	60,500	20	-230	79,000	10.0	01/02/2024
CMSN2315	460	-2.1%	320	154	60,500	91	-369	82,000	10.0	02/05/2024
CMSN2316	1,140	-3.4%	10	308	60,500	240	-900	83,980	10.0	03/10/2024
CMSN2317	1,790	-3.8%	10	399	60,500	370	-1,420	86,870	8.0	02/01/2025
CMWG2304	350	-2.8%	2,930	28	38,500	259	-91	33,680	19.8	28/12/2023
CMWG2305	1,890	1.1%	23,630	174	38,500	1,501	-389	35,660	4.0	22/05/2024
CMWG2306	10	-94.1%	12,250	0	38,500	0	-10	50,000	8.0	30/11/2023
CMWG2307	140	0.0%	2,920	60	38,500	25	-115	50,000	8.0	29/01/2024
CMWG2308	150	-59.5%	170	53	38,500	16	-134	52,000	5.0	22/01/2024
CMWG2309	350	-7.9%	4,080	154	38,500	127	-223	54,000	5.0	02/05/2024
CMWG2310	510	-5.6%	1,690	245	38,500	261	-249	54,500	5.0	01/08/2024
CMWG2311	200	-64.3%	5,550	68	38,500	9	-191	58,900	3.0	06/02/2024
CMWG2312	690	0.0%	0	145	38,500	143	-547	56,000	3.0	23/04/2024
CMWG2313	580	-3.3%	85,260	251	38,500	341	-239	50,000	6.0	07/08/2024
CMWG2314	520	0.0%	19,840	404	38,500	302	-218	52,000	10.0	07/01/2025
CMWG2315	540	-1.8%	430	154	38,500	62	-478	48,890	20.0	02/05/2024
CMWG2316	730	-2.7%	4,160	265	38,500	431	-299	48,000	6.0	21/08/2024
CNVL2303	850	-5.6%	5,380	112	17,700	660	-190	17,330	4.0	21/03/2024
CNVL2304	640	-9.9%	17,090	22	17,700	613	-27	15,560	4.0	22/12/2023
CNVL2305	1,360	-2.9%	3,690	207	17,700	917	-443	17,000	4.0	24/06/2024
CPDR2303	2,190	-1.8%	31,360	112	27,200	2,037	-153	19,890	4.0	21/03/2024
CPDR2304	2,290	-1.7%	27,270	22	27,200	2,308	18	18,000	4.0	22/12/2023
CPDR2305	2,450	-2.4%	3,340	207	27,200	2,196	-254	20,220	4.0	24/06/2024
CPOW2303	50	-76.2%	2,220	21	11,250	0	-50	15,330	2.0	21/12/2023
CPOW2304	260	0.0%	0	112	11,250	9	-251	16,330	2.0	21/03/2024
CPOW2305	140	-46.2%	2,110	84	11,250	14	-126	15,000	2.0	22/02/2024
CPOW2306	340	-2.9%	500	207	11,250	60	-280	16,000	2.0	24/06/2024
CPOW2307	40	-81.0%	63,840	14	11,250	0	-40	13,500	2.0	14/12/2023
CPOW2308	290	0.0%	19,090	137	11,250	126	-164	12,000	5.0	15/04/2024
CPOW2309	330	0.0%	100	167	11,250	93	-237	14,500	2.0	15/05/2024
CPOW2310	200	-60.0%	1,000	53	11,250	25	-175	14,000	1.0	22/01/2024
CPOW2311	100	-76.7%	17,920	68	11,250	7	-93	15,500	1.0	06/02/2024
CPOW2312	470	-2.1%	35,010	63	11,250	136	-334	12,220	2.0	01/02/2024
CPOW2313	980	-2.0%	10	216	11,250	298	-682	12,890	2.0	03/07/2024
CPOW2314	1,270	0.0%	0	308	11,250	382	-888	13,110	2.0	03/10/2024
CPOW2315	1,460	0.0%	0	399	11,250	435	-1,025	13,460	2.0	02/01/2025
CSHB2301	750	0.0%	16,340	63	10,800	225	-525	11,330	2.0	01/02/2024
CSHB2302	1,110	-0.9%	10	154	10,800	303	-807	12,000	2.0	02/05/2024
CSHB2303	1,310	-1.5%	10	215	10,800	348	-962	12,350	2.0	02/07/2024
CSHB2304	740	-5.1%	19,960	216	10,800	183	-557	11,670	5.0	03/07/2024
CSHB2305	800	-2.4%	16,510	308	10,800	177	-623	12,560	5.0	03/10/2024
CSHB2306	1,940	0.0%	0	399	10,800	521	-1,419	12,780	2.0	02/01/2025

CSTB2305	220	-15.4%	644,190	28	27,500	134	-86	29,110	5.0	28/12/2023
CSTB2306	1,600	-3.0%	11,720	174	27,500	1,138	-462	30,000	2.0	22/05/2024
CSTB2309	180	-5.3%	89,340	28	27,500	68	-112	30,560	5.0	28/12/2023
CSTB2310	550	0.0%	0	90	27,500	253	-297	30,330	5.0	28/02/2024
CSTB2312	610	7.0%	1,110	203	27,500	320	-290	33,330	5.0	20/06/2024
CSTB2313	730	0.0%	0	294	27,500	358	-372	35,560	5.0	19/09/2024
CSTB2314	320	-3.0%	30	84	27,500	149	-171	32,220	5.0	22/02/2024
CSTB2315	290	-9.4%	48,240	113	27,500	132	-158	34,330	5.0	22/03/2024
CSTB2316	450	-4.3%	13,200	207	27,500	212	-238	36,330	5.0	24/06/2024
CSTB2317	120	-70.0%	10,080	14	27,500	62	-58	30,000	3.0	14/12/2023
CSTB2318	580	-3.3%	1,140	167	27,500	403	-177	32,000	4.0	15/05/2024
CSTB2319	780	0.0%	0	137	27,500	347	-433	27,000	9.0	15/04/2024
CSTB2320	10	-95.8%	297,130	0	27,500	3	-7	28,500	4.0	30/11/2023
CSTB2321	630	-1.6%	3,970	60	27,500	319	-311	29,000	4.0	29/01/2024
CSTB2322	1,160	-4.9%	5,360	154	27,500	520	-640	30,000	4.0	02/05/2024
CSTB2323	560	3.7%	4,890	53	27,500	291	-269	29,000	4.0	22/01/2024
CSTB2324	950	-9.5%	2,210	154	27,500	441	-509	31,000	4.0	02/05/2024
CSTB2325	1,220	6.1%	250	245	27,500	606	-614	31,500	4.0	01/08/2024
CSTB2326	1,260	1.6%	265,510	145	27,500	589	-671	33,000	2.0	23/04/2024
CSTB2327	620	-3.1%	40,800	251	27,500	388	-232	32,000	6.0	07/08/2024
CSTB2328	630	-1.6%	1,100	404	27,500	392	-238	33,000	8.0	07/01/2025
CSTB2329	350	-14.6%	13,970	63	27,500	143	-207	31,890	4.0	01/02/2024
CSTB2330	620	-8.8%	4,750	154	27,500	264	-356	34,000	4.0	02/05/2024
CSTB2331	630	-1.6%	20	216	27,500	270	-360	35,000	5.0	03/07/2024
CSTB2332	820	0.0%	10	308	27,500	364	-456	35,890	5.0	03/10/2024
CSTB2333	3,750	-1.6%	10	399	27,500	1,174	-2,576	36,110	2.0	02/01/2025
CSTB2334	2,440	-2.4%	9,440	265	27,500	1,429	-1,011	27,000	3.0	21/08/2024
CTCB2302	1,860	-0.5%	15,220	174	29,500	1,465	-395	27,000	3.0	22/05/2024
CTCB2303	10	-96.2%	60	0	29,500	0	-10	33,500	4.0	30/11/2023
CTCB2304	190	-48.7%	16,830	60	29,500	87	-103	34,500	4.0	29/01/2024
CTCB2305	400	-4.8%	370	53	29,500	185	-215	32,000	4.0	22/01/2024
CTCB2306	800	-11.1%	620	154	29,500	467	-333	32,000	4.0	02/05/2024
CTCB2307	960	0.0%	0	245	29,500	503	-457	34,000	4.0	01/08/2024
CTCB2308	390	-29.1%	80	105	29,500	131	-259	37,000	3.0	14/03/2024
CTCB2309	1,460	0.0%	0	298	29,500	706	-754	35,000	3.0	23/09/2024
CTCB2310	490	-3.9%	2,200	312	29,500	276	-214	35,000	8.0	07/10/2024
CTPB2303	280	7.7%	800	28	17,000	196	-84	15,810	7.2	28/12/2023
CTPB2304	710	1.4%	10	154	17,000	212	-498	18,890	4.0	02/05/2024
CTPB2305	850	2.4%	40	216	17,000	251	-599	19,330	4.0	03/07/2024
CTPB2306	2,110	1.9%	100	308	17,000	606	-1,504	19,890	2.0	03/10/2024
CVHM2302	1,010	-4.7%	11,940	174	41,300	470	-540	50,000	4.0	22/05/2024
CVHM2305	180	-10.0%	5,760	90	41,300	23	-157	57,780	8.0	28/02/2024
CVHM2306	180	-14.3%	890	84	41,300	10	-170	60,670	8.0	22/02/2024
CVHM2307	380	11.8%	880	207	41,300	75	-305	62,670	8.0	24/06/2024
CVHM2308	10	-94.7%	90	0	41,300	0	-10	61,000	8.0	30/11/2023
CVHM2309	80	-61.9%	44,730	60	41,300	2	-78	62,000	8.0	29/01/2024
CVHM2310	80	-75.8%	39,640	53	41,300	5	-75	59,000	5.0	22/01/2024
CVHM2311	460	-2.1%	34,030	245	41,300	206	-254	60,500	5.0	01/08/2024
CVHM2312	320	-28.9%	20,380	154	41,300	153	-167	56,000	5.0	02/05/2024
CVHM2313	520	-3.7%	102,680	312	41,300	340	-180	50,000	10.0	07/10/2024
CVHM2314	390	-2.5%	14,130	63	41,300	77	-313	48,890	8.0	01/02/2024
CVHM2315	580	-4.9%	20	154	41,300	183	-397	50,890	8.0	02/05/2024
CVHM2316	800	-1.2%	10	216	41,300	263	-537	51,230	8.0	03/07/2024
CVHM2317	990	-2.0%	10	308	41,300	351	-639	52,350	8.0	03/10/2024
CVHM2318	1,960	-1.0%	10	399	41,300	682	-1,278	53,460	5.0	02/01/2025
CVIB2302	1,200	4.4%	7,080	174	18,700	945	-255	19,150	1.7	22/05/2024
CVIB2303	10	-94.1%	35,670	0	18,700	0	-10	20,500	4.0	30/11/2023
CVIB2304	750	0.0%	870	251	18,700	413	-337	20,000	4.0	07/08/2024
CVIB2305	570	0.0%	2,160	404	18,700	271	-299	22,000	6.0	07/01/2025

CVIB2306	1,700	-5.6%	13,560	265	18,700	1,578	-122	17,000	2.0	21/08/2024
CVIC2303	100	-60.0%	5,390	21	41,750	0	-100	57,780	8.0	21/12/2023
CVIC2304	300	-6.3%	10	112	41,750	27	-273	59,890	8.0	21/03/2024
CVIC2305	230	-17.9%	440	84	41,750	9	-221	61,110	8.0	22/02/2024
CVIC2306	1,000	0.0%	0	207	41,750	78	-922	62,220	8.0	24/06/2024
CVIC2307	10	-94.7%	30	0	41,750	0	-10	58,500	8.0	30/11/2023
CVIC2308	510	0.0%	59,420	251	41,750	279	-231	50,000	10.0	07/08/2024
CVIC2309	550	-3.5%	25,170	312	41,750	294	-256	52,000	10.0	07/10/2024
CVIC2310	440	-6.4%	400	63	41,750	63	-377	50,000	8.0	01/02/2024
CVIC2311	550	-8.3%	10,000	91	41,750	75	-475	52,000	8.0	29/02/2024
CVIC2312	850	0.0%	0	216	41,750	190	-660	52,350	10.0	03/07/2024
CVIC2313	1,070	0.0%	0	308	41,750	259	-811	53,460	10.0	03/10/2024
CVIC2314	2,680	0.0%	1,000	399	41,750	635	-2,045	54,570	5.0	02/01/2025
CVNM2304	670	-6.9%	13,200	90	67,400	257	-413	68,760	9.7	28/02/2024
CVNM2305	520	-7.1%	16,060	84	67,400	160	-360	71,020	9.7	22/02/2024
CVNM2306	880	-5.4%	1,600	207	67,400	266	-614	73,170	9.7	24/06/2024
CVNM2307	10	-96.7%	80	0	67,400	0	-10	75,000	8.0	30/11/2023
CVNM2308	900	-10.0%	4,890	154	67,400	427	-473	69,000	8.0	02/05/2024
CVNM2309	240	-61.3%	700	68	67,400	11	-229	82,000	5.0	06/02/2024
CVNM2310	790	-1.3%	50	251	67,400	143	-647	80,000	10.0	07/08/2024
CVNM2311	1,110	-0.9%	10	404	67,400	268	-842	80,000	10.0	07/01/2025
CVNM2312	260	-10.3%	35,230	63	67,400	8	-252	80,000	10.0	01/02/2024
CVNM2313	510	-5.6%	1,050	154	67,400	32	-478	83,980	10.0	02/05/2024
CVNM2314	1,160	0.0%	1,000	308	67,400	113	-1,047	86,890	8.0	03/10/2024
CVNM2315	3,530	-1.1%	10	399	67,400	299	-3,231	88,890	4.0	02/01/2025
CVPB2304	230	-8.0%	25,280	28	19,100	194	-36	16,200	15.3	28/12/2023
CVPB2305	1,330	-2.9%	107,650	137	19,100	964	-366	17,160	2.9	15/04/2024
CVPB2306	450	-11.8%	38,320	14	19,100	294	-156	19,060	1.9	14/12/2023
CVPB2307	10	-94.4%	20	0	19,100	0	-10	20,490	3.8	30/11/2023
CVPB2308	180	-14.3%	740,520	60	19,100	117	-63	20,970	3.8	29/01/2024
CVPB2309	380	-7.3%	45,750	154	19,100	244	-136	21,450	3.8	02/05/2024
CVPB2310	600	-1.6%	10	53	19,100	268	-332	20,490	1.9	22/01/2024
CVPB2311	1,370	-1.4%	50,020	154	19,100	841	-529	19,540	1.9	02/05/2024
CVPB2312	1,720	-2.8%	1,360	245	19,100	998	-722	20,020	1.9	01/08/2024
CVPB2313	170	-60.5%	20	68	19,100	76	-94	23,260	1.9	06/02/2024
CVPB2314	550	-1.8%	1,530	251	19,100	273	-277	22,880	3.8	07/08/2024
CVPB2315	520	-3.7%	49,100	404	19,100	268	-252	23,350	5.7	07/01/2025
CVPB2316	620	-1.6%	10	154	19,100	146	-474	22,360	4.8	02/05/2024
CVPB2317	660	-4.4%	28,370	216	19,100	232	-428	22,880	3.8	03/07/2024
CVPB2318	900	-1.1%	10	308	19,100	302	-598	23,420	3.8	03/10/2024
CVPB2319	2,870	-1.4%	10	399	19,100	721	-2,149	23,950	1.9	02/01/2025
CVRE2303	1,250	0.0%	3,930	174	22,100	444	-806	25,000	3.0	22/05/2024
CVRE2306	180	-10.0%	26,560	90	22,100	29	-151	29,330	5.0	28/02/2024
CVRE2307	120	-45.5%	60	84	22,100	16	-104	30,330	5.0	22/02/2024
CVRE2308	330	0.0%	12,000	207	22,100	85	-245	31,330	5.0	24/06/2024
CVRE2309	10	-92.9%	20	0	22,100	0	-10	29,000	6.0	30/11/2023
CVRE2310	50	-16.7%	28,530	60	22,100	6	-44	30,000	6.0	29/01/2024
CVRE2311	110	-59.3%	19,430	53	22,100	11	-99	29,000	4.0	22/01/2024
CVRE2312	380	-15.6%	28,570	154	22,100	163	-217	27,500	4.0	02/05/2024
CVRE2313	590	5.4%	2,400	245	22,100	200	-390	29,500	4.0	01/08/2024
CVRE2314	100	-68.8%	10	68	22,100	2	-98	34,100	3.0	06/02/2024
CVRE2315	310	-6.1%	32,110	312	22,100	127	-183	30,000	8.0	07/10/2024
CVRE2316	460	0.0%	0	63	22,100	18	-442	29,000	4.0	01/02/2024
CVRE2317	450	-2.2%	10,000	154	22,100	85	-365	30,000	4.0	02/05/2024
CVRE2318	580	-3.3%	12,280	216	22,100	123	-457	31,000	4.0	03/07/2024
CVRE2319	840	-2.3%	1,050	308	22,100	189	-651	31,780	4.0	03/10/2024
CVRE2320	2,910	0.0%	0	399	22,100	514	-2,396	32,330	2.0	02/01/2025

(\*) 歐式交易方式，以現金交易

(\*\*) PHS 採用 Black-Scholes 估價方式

期投資股

股票代碼	證券所	現時價格	目標價*	報告日	預期 2023 年盈利 (十億越盾)	PE Forward	PB Forward
DPR	HOSE	29,500	44,000	11/27/2023	300	10.4	1.1
GEG	HOSE	13,250	18,900	11/23/2023	208	18.8	1.6
MWG	HOSE	38,500	65,900	11/17/2023	356	165.2	2.5
SIP	HOSE	59,100	83,400	11/17/2023	1,123	9.7	3.1
DPM	HOSE	32,950	35,000	11/15/2023	900	13.1	1.2
SAB	HOSE	65,000	88,050	11/15/2023	5,639	17.7	3.7
VCB	HOSE	84,700	87,300	11/14/2023	37,497	13.0	2.2
STK	HOSE	26,000	34,450	11/13/2023	82	19.3	1.3
TCB	HOSE	29,500	45,100	11/10/2023	18,401	7.0	1.0
FMC	HOSE	45,250	59,400	11/7/2023	272	10.4	1.3
DCM	HOSE	32,000	38,900	10/25/2023	1,823	11.3	1.9
KDH	HOSE	31,200	40,900	10/23/2023	1,008	29.1	2.1
VCG	HOSE	22,700	33,000	10/18/2023	492	30.9	1.7
VRE	HOSE	22,100	39,400	10/16/2023	4,036	22.7	2.6
NLG	HOSE	37,000	40,900	9/28/2023	642	22.9	1.4
POW	HOSE	11,250	14,800	9/22/2023	1,817	23.6	1.1
VPB	HOSE	19,100	24,400	9/21/2023	14,007	11.8	1.0
ANV	HOSE	29,200	44,600	9/20/2023	574	10.3	1.7
BSR	UPCOM	18,942	20,200	8/30/2023	7,288	8.7	1.1
VNM	HOSE	67,400	73,100	8/25/2023	9,365	16.3	4.9
MSH	HOSE	39,100	49,350	8/23/2023	270	13.7	2.0
GAS	HOSE	76,500	111,000	8/17/2023	13,268	16.2	3.2
DGW	HOSE	50,500	50,800	8/14/2023	440	18.8	3.1
IDC	HNX	49,000	48,527	8/3/2023	48,527	6.1	2.8
PNJ	HOSE	80,500	89,000	8/3/2023	1,729	12.2	3.0
NT2	HOSE	24,050	32,500	8/2/2023	671	13.9	2.1
STB	HOSE	27,500	38,000	7/14/2023	7,259	9.9	1.6
TCM	HOSE	41,200	52,300	7/6/2023	211	20.4	2.1
PLX	HOSE	35,100	45,100	7/5/2023	3,513	18.3	2.5
ACB	HOSE	21,950	25,400	6/30/2023	14,955	6.6	1.3
BID	HOSE	38,850	57,956	6/13/2023	23,019	12.7	2.3
CTG	HOSE	26,300	39,700	6/13/2023	19,121	10.0	1.5
MBB	HOSE	17,800	27,200	6/13/2023	21,242	5.8	1.2
HDB	HOSE	18,000	23,170	6/13/2023	10,216	6.2	1.3
TPB	HOSE	17,000	24,000	6/13/2023	6,732	5.7	1.0
OCB	HOSE	13,350	22,700	6/13/2023	4,354	7.2	1.1
VIB	HOSE	18,700	29,300	6/13/2023	9,378	6.6	1.5
LPB	HOSE	15,300	18,800	6/13/2023	4,925	6.6	1.1
MSB	HOSE	12,800	21,900	6/13/2023	4,803	9.1	1.4
SHB	HOSE	10,800	15,600	6/13/2023	8,035	6.0	0.9
DHG	HOSE	103,700	111,600	6/13/2023	1,061	13.8	3.0
IMP	HOSE	54,800	68,000	6/13/2023	286	15.9	2.2
QTP	UPCOM	14,536	23,900	6/13/2023	1,300	8.3	1.6
PVS	HNX	38,600	30,700	6/13/2023	1,059	16.8	1.2
MPC	UPCOM	17,537	19,200	6/13/2023	597	12.9	1.3
VHM	HOSE	41,300	83,100	6/13/2023	29,034	12.5	2.3
KBC	HOSE	31,100	32,000	6/13/2023	2,073	11.9	1.3
FRT	HOSE	102,400	85,000	6/13/2023	107	111.1	6.6
HPG	HOSE	26,550	35,400	6/13/2023	7,698	16.6	1.2
SBT	HOSE	13,200	16,700	6/13/2023	827	15.7	1.1
PVI	HNX	45,100	47,002	12/19/2022	996	13.8	1.3
BMI	HOSE	21,250	25,190	12/19/2022	427	9.0	1.0
BVH	HOSE	39,000	70,900	12/19/2022	2,967	17.7	2.3
VHC	HOSE	66,000	69,000	12/19/2022	1,510	8.4	1.5

本日報由富鑫證券股份有限公司研究部發佈，以上所有資訊乃源於可靠之消息來源，但由於證券市場瞬息萬變且受許多不可預測之因素影響，投資人應審慎投資、自負風險。

SZC	HOSE	43,100	42,700	12/19/2022	585	7.5	2.6
GVR	HOSE	20,000	29,755	12/19/2022	5,521	27.8	2.1
LHG	HOSE	30,000	42,250	12/19/2022	653	3.5	1.2
PVT	HOSE	26,200	26,900	12/19/2022	831	14.1	1.2
TRA	HOSE	77,800	117,400	12/19/2022	349	13.9	2.8

資料來源: PHFM 收集

\*若除權交易日發生在報告日後將影響目標價

### 分析師認證

這份報告由 Pham Quang Chuong - 富鑫證券股份公司研究員製作。負責籌備本研究報告之全部或部份內容之研究分析師、策略分析師、研究人員以茲聲明，任何研究分析師、策略分析師、研究人員在於本研究報告所提出之觀點，皆精確反映出其對於該發行機構與證券之個人意見。各研究分析師、策略分析師、研究人員均保證，其報酬在過去與未來，絕對沒有任何一部分是直接或間接與研究分析師、策略分析師、研究人員在此研究報告中所呈現之特定推薦或觀點有關。

### 評等指標定義

**加碼**= 預估其未來之潛在上漲空間大於10%。

**觀望**= 預估其未來之潛在漲跌空間將在下上10%之間。

**減碼**= 預估其未來之潛在下跌空間大於10%。

**未評等**= 本股票並不在富鑫證券之評等涵蓋範圍，或者尚未上市。

績效表現根據12個月的總回報(包含股息)所評定。

### 富鑫證券股份公司

地址：21st Floor, Phu My Hung Building, 08 Hoang Van Thai Street, Tan Phu Ward, District 7, HCMC.

電話號碼：(84-28) 5 413 5479

傳真號碼：+84 28 5413 5473

### 胡志明市

#### 富美興交易室

地址：Ground Floor, CR2-08, 107 Ton Dat Tien, Tan Phu Ward, District 7, Ho Chi Minh City

電話號碼：(84-28) 5 413 5478

傳真號碼：+84 28 5413 5473

#### Tan Binh 分行

地址：Park Legend Building, 251 Hoang Van Thu Street, Ward 2, Tan Binh District, HCMC

電話號碼：(84-28) 3813 2401

傳真號碼：(84-28) 3813 2415

#### 第三郡分行

地址：4th & 5th Floor, D&D Tower, 458 Nguyen Thi Minh Khai, Ward 2, District 3, HCMC

電話號碼：(84-28) 382 08068

傳真號碼：(84-28) 3820 8206

#### 第一郡分行

地址：Room 1003A, 10th Floor, No. 81-83-83B-85 Ham Nghi Street, Nguyen Thai Binh Ward, District 1, HCMC

電話號碼：(84-28) 3 535 6060

傳真號碼：(84-28) 3 535 2912

### 河內市

#### Ha Noi 分行

地址：5th Floor, Vinafor Building, No.127 Lo Duc, Dong Mac Ward, Hai Ba Trung District, Ha Noi

電話號碼：(84-24) 3 933 4566

傳真號碼：(84-24) 3 933 4820

#### Thanh Xuan 分行

地址：5th Floor, UDIC Complex Building, N04 Hoang Dao Thuy, Trung Hoa Ward, Cau Giay District, Ha Noi

電話號碼：(84-24) 6 250 9999

傳真號碼：(84-24) 6 250 6666

### 海防市

#### 海防分行

地址：2nd Floor, Eliteco Building No.18 Tran Hung Dao, Hoang Van Thu Ward, Hong Bang District, Hai Phong

電話號碼：(84-225) 384 1810

傳真號碼：(84-225) 384 1801