

越股行情

22/11/2023	HOSE		VN30		HNX	
收盤價	1,113.82	0.30%	1,109.80	0.11%	230.49	0.30%
成交股數(百萬股)	946.53	32.78%	237.32	21.81%	104.43	5.84%
撮合股數(百萬股)	812.48	34.95%	152.45	18.66%	97.42	6.61%
與最近 20 日之平均比較	762.38	6.57%	194.05	-21.43%	104.16	-6.47%
成交值(十億越盾)	20,248	36.00%	6,476	29.02%	2,042	-1.73%
撮合成交值(十億越盾)	17,362	36.64%	4,587	20.25%	1,916	-0.66%
與最近 20 日之平均比較	15,166	14.48%	5,491	-16.46%	1,918	-0.08%
上漲家數	263	46%	17	57%	78	35%
下跌家數	220	38%	11	37%	65	29%
持平家數	93	16%	2	7%	80	36%

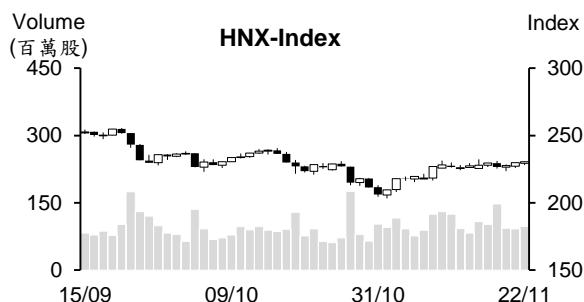
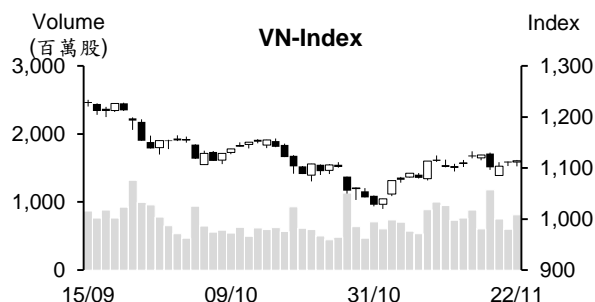

市場概況

雖然未收到外資資金的支持，但今日越股持續上漲。早盤交易時段，不動產、營建、化學製品及部分 VN30 股上漲，推升 VN 指數以紅盤開出後維持走升。零售、石油及銀行族群震盪，使指數在午盤交易時段由紅翻黑。所幸，買盤進場意願在盤末明顯提升，尤其是不動產與證券類股同步走強，推升指數最終仍收紅，來到 1,113 點 (+0.3%)。HNX 也同步上漲，來到 230 點 (+0.3%)。

技術分析

VN 指數連續三個交易日上漲，量能維持高出最近二十日平均成交量。指數突破 MA5 均線，加上 MA5 排在 MA20 均線之上，顯示短線盤勢的反彈可能延續。另外，平滑異同移動平均線 (MACD) 與相對強弱指標 (RSI) 均同步提升，支持指數有機會向上測試 1,150 – 1,160 點 (10 月高點)；河內部分，HNX 指數也上漲並突破 MA50 均線，加上指數維持在 MA20 均線之上，支持指數可能將持續上漲並向上測試 240 點 (10 月高點)。整體而言，兩大指數可能將向上測試上述壓力區，操作上建議投資人可趁著盤勢震盪時進行調整短期投資部位，基本面佳、業績表現搶眼及吸引資金之股票為投資標的。

建議股名單: HDG (加碼)

觀察股名單: HD6、VCG

(請參考第 2 頁)

當日調整股名單

次號	股票代碼	評等	評等日	現時價格	買入區間	持股表現	目標價	預期獲利	停損價	預期損失	備註
1	HDG	加碼	23/11/23	28.2	28.2	0.0%	31.9	13.1%	27	-4.3%	HDG 有機會回升。

次號	股票代碼	評等	評等日	現時價格	支撐/壓力	停損	技術指標
1	HD6	觀察買進	23/11/23	20.4	22-24	19.4	HD6 在橫向游走(量縮小跌)後已突破 MA50 均線→預期該股將持續反彈。
2	VCG	觀察買進	23/11/23	24	25-26	22.4	今日 VCG 突破 MA50 均線，雖然 K 線出現上影線，但技術指標仍支持該股有機會向上測試 10 月高點→投資人可在 23.3-23.6 區間加碼。

投資組合部位

次號	股票代碼	評等	評等日	現時價格	買入區間	持股表現	目標價	預期獲利	停損價	預期損失	備註
1	BCM	加碼	03/11/23	59.9	58.8	1.9%	63.6	8.2%	56.5	-3.9%	
2	TCM	加碼	08/11/23	42	41.7	0.6%	44.5	6.7%	40.3	-3%	
3	MSN	加碼	15/11/23	64.9	62.6	3.7%	70.3	12.3%	59	-6%	
4	SJS	續抱	16/11/23	68.4	61.5	11.2%	80	30.1%	59.1	-4%	目標價調升至 8 萬越盾
5	SBT	加碼	17/11/23	13.85	14.1	-1.8%	15.3	8.5%	13.5	-4%	
6	LAS	加碼	21/11/23	14	13.5	3.7%	15.7	16%	12.6	-7%	
7	NT2	加碼	22/11/23	24.95	24.8	0.6%	28.3	14%	23.9	-4%	

國內企業之出口值成長高出 FDI 企業

據海關總局之初步統計數據顯示，2023 年 10 月貨物進出口值成長 4.4%至 617.7 億美元(較 9 月增加 26.1 億美元)，貿易順差 27.3 億美元。今年前十個月進出口值縮減 9.6%至 5,583.3 億美元(較去年同期 萎縮 591.1 億美元)。其中出口值及進口值分別縮減 7% 及 12.2%至 2,914.6 億美元及 2,668.7 億美元。貿易順差擴增至 245.9 億美元。

值得注意的是 10 月國內企業之出口值較 9 月增長 9.7%至 88.8 億美元，FDI 企業之出口值僅擴增 3.5%至 233.7 億美元。另外，FDI 企業的進口值成長 2.1%，國內企業的進口值擴增 6.5%。今年前十個月 FDI 進出口值加總為 3,839.5 億美元，較去年同期萎縮 10.5%；國內企業之進出口值萎縮 7.4%至 1,743.8 億美元。

蔬果出口值創下歷史新高 (50 億美元)

據海關總局之統計數據顯示，11 月上半月蔬果出口值達 1.87 億美元，較 2022 年同期成長 11%。截至 11 月 15 日為止，蔬果出口值較去年同期擴增 72%至逾 50 億美元，創下歷史新高。其中，榴槿對蔬果的出口具有最大貢獻。今年前九個月榴槿出口值大幅成長近 700%至 17 億美元。2023 年蔬果出口值可望達 58-60 億美元。

今年前十個月胡志明市稅收減少

胡志明市稅務局消息指出，2023 年前十個月胡志明市的預算收入約 269.552 兆越盾，達成預算的 83.3%。其中，對於生產經營活動的稅收為 160.653 兆越盾，達成預算的 82.7%；對於中央國營企業、國營企業及 FDI 企業的稅收分別縮減 13.9、1.1%及 3.7%。另外，對於土地使用權之稅收為 4.773 兆越盾，僅達成預算 37.2%，僅相當於去年同期的 41%；個人所得稅為 48.476 億越盾，達成預算的 85.1%；環保稅為 4.688 兆越盾，達成預算的 46.9%等。

受國內外經濟均面臨挑戰之影響，今年前十個月國家預算收入不如預期，較去年同期縮減 6.7%。

資料來源：Vietnambiz、Cafef、VnEconomy

今年前十個月 TNG 獲利為 1,820 億越盾

據 TNG 投資及貿易股份公司 (HNX：TNG) 剛公佈有關 2023 年 10 月 財報之數據顯示，營收淨額較去年同期維持在 5,680 億越盾。毛利率 由較去年同期的 15.4% 提升至 17.6%。總計，稅後盈餘縮減 29% 至 184 億越盾。今年前十個月 TNG 營收淨額擴增 3% 至 6.007 兆越盾，稅後盈餘則萎縮 29% 至 1,820 億越盾。

TNG 消息指出，外銷佔整體公司營收的 98%，主要出口市場為美國 (佔整體營收的 47%)、法國 (15%)、西班牙 (7%) 及俄羅斯 (6%) 等。

第三季鋼鐵產業：大型鋼鐵公司持續復甦

雖然鋼鐵產業的復甦不明顯，但部分鋼鐵公司之經營開始復甦。2023 年第三季和發鋼鐵集團-Hoa Phat (HoSE: HPG) 營收較去年同期縮減 16% 至 28.766 兆越盾，稅後盈餘為 2 兆越盾 (去年同期虧損近 1.8 兆越盾)，淨利較第二季成長 38%。

鍍鋅鋼板公司-HSG 的經營結果亦逐漸復甦，主要受到出口價格上漲之支持。Hoa Sen 股份公司 (HoSE: HSG) 2023 年財務年度的最後一季為 2023 年 9 月，該季淨利為 4,380 億越盾。第四季銷售量較去年同期及第三季分別擴增 24.5% 及 4.3%，外銷量亦擴增 90%。另外，國內銷售量較第三季也擴增 11.1% 至 21.1 萬噸 (較去年同期略微縮減 3.4%)，為最近四季以來之最高。第三季 Nam Kim 公司 (NKG) 淨利為 240 億越盾。Viet Duc VG PIPE 鋼管公司 (HNX：VGS) 淨利也擴增 80% 至 90 億越盾 (主因於與去年低水位)。

VGP 即將發放現金股息 (比率為 7%)

據蔬果港口股份公司 (HNX：VGP) 之公佈，除權交易日為 11 月 23 日。公司計劃將於 2023 年 12 月 15 日發放 2021 年現金股息 (比率為 7%)。以逾 780 萬流通股，預期這次公司支付的股息金額近 55 億越盾。另外，2023 年股東大會亦通過 2022 年股息比率為 6% 的方案。

第三季 VGP 營收縮減 14% 至 2.8 兆多越盾，毛利率僅為 0.3% 左右，毛利僅近 77 億越盾。總計，第三季稅後盈餘萎縮 8% 至近 4.4 億越盾。公司計畫今年營收淨額及稅後盈餘分別為 12.9 兆越盾及 172 億越盾)。

資料來源：Vietnambiz、Cafef、Vietstock

市場統計

撮合統計

推升指數的前五名股票

HOSE				HNX			
股票代碼	收盤價 (越盾)	漲跌 %	影響指數 %	股票代碼	收盤價 (VND)	漲跌 %	影響指數 %
NVL	17,350	6.77%	0.05%	SHS	18,400	2.22%	0.11%
FPT	93,000	1.20%	0.03%	PTI	41,000	5.67%	0.06%
CTG	29,600	0.68%	0.02%	MBS	22,000	1.85%	0.06%
EIB	19,100	2.96%	0.02%	CEO	23,400	1.30%	0.05%
HPG	27,200	0.55%	0.02%	NVB	10,900	1.87%	0.04%

拖累指數的前五名股票

HOSE				HNX			
股票代碼	收盤價 (越盾)	漲跌 %	影響指數 %	股票代碼	收盤價 (越盾)	漲跌 %	影響指數 %
VIC	42,000	-1.41%	-0.05%	KSV	31,300	-2.49%	-0.05%
BID	43,600	-0.80%	-0.04%	HTP	21,800	-7.23%	-0.05%
MWG	39,800	-2.69%	-0.04%	VCS	57,000	-0.87%	-0.03%
LGC	51,800	-6.67%	-0.02%	THD	35,900	-0.55%	-0.02%
VHM	39,000	-0.26%	-0.01%	VIF	18,000	-1.10%	-0.02%

前五名成交量

HOSE				HNX			
股票代碼	收盤價 (越盾)	漲跌 %	成交量 (股)	股票代碼	收盤價 (越盾)	漲跌 %	成交量 (千股)
NVL	17,350	6.77%	67,975,457	SHS	18,400	2.22%	29,182,745
GEX	23,150	3.81%	42,811,650	CEO	23,400	1.30%	20,220,451
VIX	17,200	1.18%	42,760,356	MBS	22,000	1.85%	5,870,923
DXG	21,200	4.69%	38,025,228	HUT	21,100	0.48%	4,379,878
VND	21,900	0.92%	31,413,973	PVS	38,400	-0.26%	4,041,347

前五名成交值

HOSE				HNX			
股票代碼	收盤價 (越盾)	漲跌 %	成交值 (十億越盾)	股票代碼	收盤價 (越盾)	漲跌 %	成交值 (十億越盾)
NVL	17,350	6.77%	1,160.2	SHS	18,400	2.22%	530.0
GEX	23,150	3.81%	979.9	CEO	23,400	1.30%	473.0
DXG	21,200	4.69%	797.4	PVS	38,400	-0.26%	154.2
SSI	32,900	1.08%	748.2	IDC	50,500	0.00%	146.1
VIX	17,200	1.18%	728.6	MBS	22,000	1.85%	127.2

議價交易

前五名股

HOSE			HNX		
股票代碼	成交量 (股)	成交值 (十億越盾)	股票代碼	成交量 (股)	成交值 (十億越盾)
VPB	31,487,313	652.33	SHS	5,300,000	90.13
SSB	22,152,384	512.62	GKM	348,000	11.40
VSC	9,061,000	269.24	PJC	339,843	7.07
EIB	10,193,600	185.10	TV3	470,000	4.79
TCB	5,450,000	176.25	IDC	73,500	3.53

外資交易行情 (股票)

證交所	買進成交量 (百萬股)	買進金額 (十億越盾)	賣出成交量 (百萬股)	賣出金額 (十億越盾)	淨買/賣成 交易 (百萬股)	淨買/賣超值 (十億越盾)
HOSE	31.68	837.73	62.93	1,584.02	(31.24)	(746.29)
HNX	0.32	8.91	0.61	15.38	(0.29)	(6.47)
總計	32.01	846.64	63.54	1,599.40	(31.53)	(752.76)

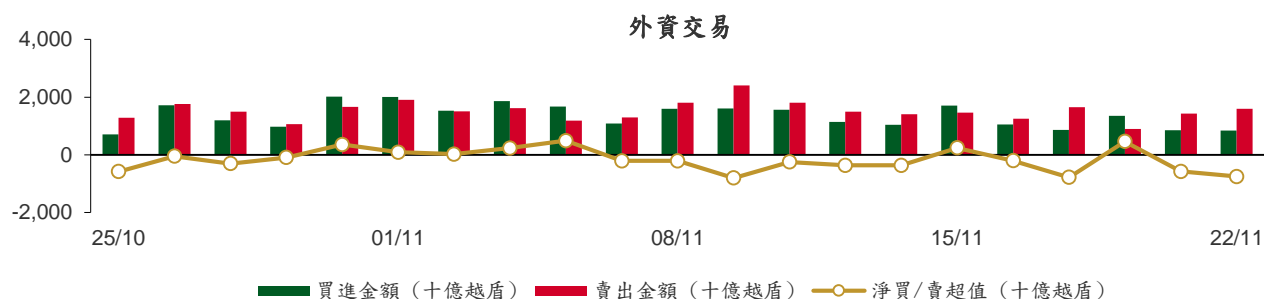

前五名買進

HOSE				HNX			
股票代碼	收盤價 (越盾)	成交量 (股)	成交值 (十億越盾)	股票代碼	收盤價 (越盾)	成交量 (股)	成交值 (十億越盾)
STB	29,100	4,242,700	124.68	PVS	38,400	102,900	3.95
TCB	30,950	2,000,000	63.45	IDC	50,500	57,200	2.87
PNJ	81,200	648,900	56.26	PVI	45,000	10,000	0.45
MWG	39,800	1,235,900	49.43	MBS	22,000	20,000	0.43
SSI	32,900	1,333,400	43.48	MBG	4,200	58,000	0.25

前五名賣出

HOSE				HNX			
股票代碼	收盤價 (越盾)	成交量 (股)	成交值 (十億越盾)	股票代碼	收盤價 (越盾)	成交量 (股)	成交值 (十億越盾)
VPB	19,650	24,249,430	506.83	PVS	38,400	147,400	5.63
MWG	39,800	2,700,900	107.84	HUT	21,100	152,800	3.20
VHM	39,000	2,297,494	89.83	IDC	50,500	39,200	1.97
TCB	30,950	2,000,000	63.45	SHS	18,400	101,400	1.84
PNJ	81,200	649,900	56.34	L14	43,300	20,000	0.86

前五名淨買超

HOSE				HNX			
股票代碼	收盤價 (越盾)	淨買成交量 (股)	淨買超值 (十億越盾)	股票代碼	收盤價 (越盾)	淨買成交量 (股)	淨買超值 (十億越盾)
STB	29,100	3,574,700	105.31	IDC	50,500	18,000	0.90
NKG	22,700	1,566,984	35.05	PVI	45,000	10,000	0.45
PVT	25,600	472,800	11.99	MBS	22,000	16,600	0.36
PVD	27,700	317,486	8.75	MBG	4,200	58,000	0.25
SSI	32,900	265,297	8.61	EVS	8,900	20,000	0.18

前五名淨賣超

HOSE				HNX			
股票代碼	收盤價 (越盾)	淨賣成交量 (股)	淨賣超值 (十億越盾)	股票代碼	收盤價 (越盾)	淨賣成交量 (股)	淨賣超值 (十億越盾)
VPB	19,650	(23,122,730)	(484.70)	HUT	21,100	(152,800)	(3.20)
VHM	39,000	(1,877,118)	(73.35)	SHS	18,400	(101,400)	(1.84)
MWG	39,800	(1,465,000)	(58.41)	PVS	38,400	(44,500)	(1.67)
VRE	22,800	(1,950,120)	(44.15)	L14	43,300	(20,000)	(0.86)
VIC	42,000	(1,027,059)	(43.31)	MAC	10,200	(52,900)	(0.52)

ETF 交易

價格統計					外資交易			
ETF 代碼	收盤價 (越盾)	漲跌 (%)	成交量 (股)	成交值 (十億越盾)	ETF 代碼	買進金額 (十億越盾)	賣出金額 (十億越盾)	淨超值 (十億越盾)
E1VFN30	19,120	0.1%	538,721	10.24	E1VFN30	7.52	8.73	(1.21)
FUEMAV30	13,160	0.2%	1,700	0.02	FUEMAV30	0.01	0.00	0.01
FUESSV30	13,790	1.3%	23,800	0.32	FUESSV30	0.19	0.08	0.11
FUESSV50	16,660	0.1%	5,600	0.09	FUESSV50	0.00	0.00	0.00
FUESSVFL	18,350	-0.1%	3,405	0.06	FUESSVFL	0.02	0.00	0.02
FUEVFVND	25,300	0.0%	1,810,571	45.70	FUEVFVND	13.05	41.47	(28.42)
FUEVN100	15,000	-0.1%	78,800	1.18	FUEVN100	0.78	0.16	0.62
FUEIP100	8,200	-3.5%	600	0.00	FUEIP100	0.00	0.00	0.00
FUEKIV30	7,320	1.7%	2,000	0.01	FUEKIV30	0.00	0.01	(0.01)
FUEDCMID	10,610	1.0%	33,400	0.35	FUEDCMID	0.31	0.10	0.21
FUEKIVFS	10,430	0.0%	17	0.00	FUEKIVFS	0.00	0.00	0.00
FUEMAVND	10,600	0.0%	0	0.00	FUEMAVND	0.00	0.00	0.00
FUEFCV50	12,880	0.7%	7,800	0.10	FUEFCV50	0.00	0.00	0.00
FUEBFVND	12,510	0.0%	0	0.00	FUEBFVND	0.00	0.00	0.00
總計			2,506,414	58.10	總計	21.89	50.57	(28.68)

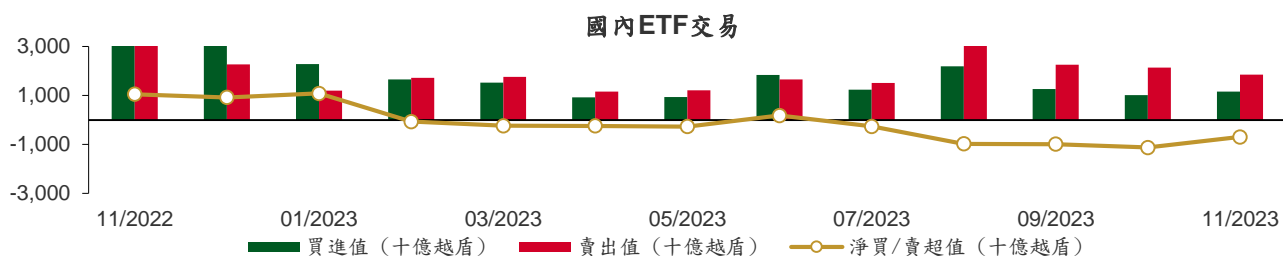

從2022年11月1至2023年11月22日國內ETF價格變動

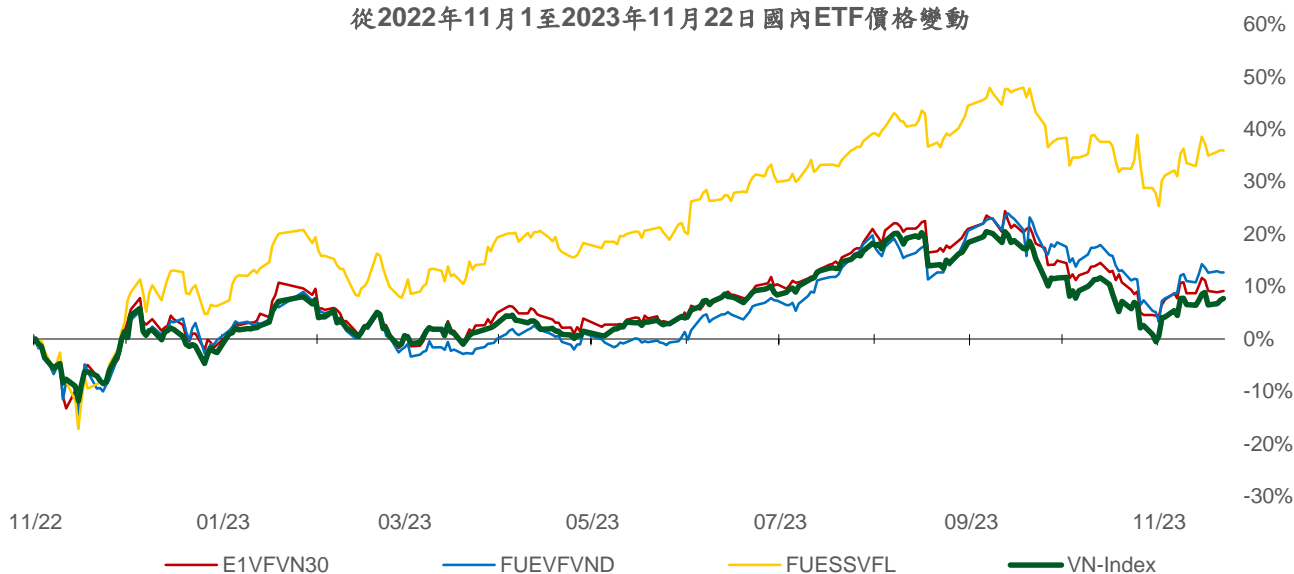

權證資訊

權證代碼(*)	收盤價 (越盾)	漲跌 (%)	成交量	到期的 天數	標的股 票之價 格 (越盾)	權證理論 價格 (越盾) (**)	與收盤價 的差異 (越盾)	履約價 格(越盾)	行使比 例 n:1	最後交易日
CACB2302	260	0.0%	17,340	8	22,700	206	(54)	22,000	4.0	30/11/2023
CACB2303	470	2.2%	17,350	68	22,700	292	(178)	22,500	4.0	29/01/2024
CACB2304	1,410	0.0%	0	306	22,700	742	(668)	23,000	3.0	23/09/2024
CACB2305	710	0.0%	15,080	320	22,700	310	(400)	24,000	6.0	07/10/2024
CFPT2304	2,190	4.8%	40,370	22	93,000	2,217	27	71,170	9.9	14/12/2023
CFPT2305	2,900	0.7%	1,810	145	93,000	2,682	(218)	67,210	9.9	15/04/2024
CFPT2306	1,860	7.5%	41,890	8	93,000	1,894	34	78,090	7.9	30/11/2023
CFPT2307	2,030	6.3%	18,820	68	93,000	1,832	(198)	79,070	7.9	29/01/2024
CFPT2308	1,890	17.4%	6,470	61	93,000	1,704	(186)	80,060	7.9	22/01/2024
CFPT2309	2,540	1.6%	150	162	93,000	1,872	(668)	80,060	7.9	02/05/2024
CFPT2310	2,450	6.1%	2,860	253	93,000	1,610	(840)	84,510	7.9	01/08/2024
CFPT2311	900	-1.1%	81,080	113	93,000	734	(166)	88,960	9.9	14/03/2024
CFPT2312	2,040	0.0%	0	76	93,000	981	(1,059)	91,530	4.9	06/02/2024
CFPT2313	1,440	3.6%	3,980	259	93,000	485	(955)	100,000	10.0	07/08/2024
CFPT2314	1,960	2.6%	2,540	412	93,000	706	(1,254)	100,000	10.0	07/01/2025
CHDB2303	570	-1.7%	11,980	29	18,600	372	(198)	17,500	3.5	21/12/2023
CHDB2304	830	-3.5%	5,020	120	18,600	398	(432)	18,280	3.5	21/03/2024
CHDB2305	720	0.0%	7,460	92	18,600	324	(396)	18,470	3.5	22/02/2024
CHDB2306	1,030	0.0%	0	215	18,600	384	(646)	19,340	3.5	24/06/2024
CHPG2307	1,230	2.5%	34,400	36	27,200	1,176	(54)	22,670	4.0	28/12/2023
CHPG2309	1,580	3.3%	26,640	182	27,200	1,668	88	24,000	3.0	22/05/2024
CHPG2311	1,480	1.4%	52,650	7	27,200	1,496	16	21,230	4.0	29/11/2023
CHPG2312	990	1.0%	12,740	36	27,200	932	(58)	23,780	4.0	28/12/2023
CHPG2313	1,310	1.6%	24,660	98	27,200	1,181	(129)	23,330	4.0	28/02/2024
CHPG2314	3,170	1.3%	16,790	97	27,200	3,107	(63)	21,450	2.0	27/02/2024
CHPG2315	1,640	-3.0%	80	211	27,200	822	(818)	27,780	4.0	20/06/2024
CHPG2316	1,220	-0.8%	600	302	27,200	894	(326)	28,890	4.0	19/09/2024
CHPG2317	750	0.0%	5,400	92	27,200	615	(135)	26,890	4.0	22/02/2024
CHPG2318	620	0.0%	12,500	121	27,200	460	(160)	29,220	4.0	22/03/2024
CHPG2319	830	-3.5%	1,920	215	27,200	612	(218)	30,110	4.0	24/06/2024
CHPG2320	680	-12.8%	16,000	22	27,200	615	(65)	27,000	2.0	14/12/2023
CHPG2321	1,780	1.1%	2,240	145	27,200	1,458	(322)	24,500	3.0	15/04/2024
CHPG2322	2,030	-1.9%	9,810	236	27,200	1,330	(700)	30,000	2.0	15/07/2024
CHPG2323	340	3.0%	56,330	8	27,200	363	23	26,000	4.0	30/11/2023
CHPG2324	530	3.9%	112,490	42	27,200	552	22	26,000	4.0	03/01/2024
CHPG2325	430	-6.5%	84,950	68	27,200	461	31	27,500	4.0	29/01/2024
CHPG2326	750	0.0%	59,490	162	27,200	739	(11)	27,500	4.0	02/05/2024
CHPG2327	850	13.3%	10	61	27,200	578	(272)	29,000	2.0	22/01/2024
CHPG2328	1,540	0.0%	0	162	27,200	1,269	(271)	28,500	2.0	02/05/2024
CHPG2329	2,170	-4.4%	2,500	253	27,200	1,577	(593)	29,000	2.0	01/08/2024
CHPG2330	400	-13.0%	49,500	113	27,200	407	7	31,000	3.0	14/03/2024
CHPG2331	890	-2.2%	290	320	27,200	676	(214)	28,000	6.0	07/10/2024
CHPG2332	910	-1.1%	3,750	351	27,200	679	(231)	28,500	6.0	07/11/2024
CHPG2333	930	0.0%	2,920	379	27,200	679	(251)	29,000	6.0	05/12/2024
CHPG2334	710	1.4%	2,900	412	27,200	514	(196)	29,500	8.0	07/01/2025
CHPG2335	800	0.0%	0	71	27,200	517	(283)	27,110	4.0	01/02/2024
CHPG2336	1,170	0.0%	0	162	27,200	674	(496)	28,110	4.0	02/05/2024
CHPG2337	1,270	0.0%	0	224	27,200	668	(602)	29,670	4.0	03/07/2024
CHPG2338	1,500	-1.3%	460	316	27,200	819	(681)	30,000	4.0	03/10/2024
CHPG2339	4,380	-1.4%	20	407	27,200	1,913	(2,467)	30,220	2.0	02/01/2025
CMBB2305	480	-12.7%	2,010	36	18,050	432	(48)	14,420	8.5	28/12/2023
CMBB2306	1,650	3.1%	22,310	182	18,050	1,305	(345)	16,970	1.7	22/05/2024
CMBB2307	110	0.0%	180,930	8	18,050	93	(17)	18,000	4.0	30/11/2023

本日報由富鑫證券股份有限公司研究部發佈，以上所有資訊乃源於可靠之消息來源，但由於證券市場瞬息萬變且受許多不可預測之因素影響，投資人應審慎投資、自負風險。

CMBB2308	310	3.3%	10,480	68	18,050	195	(115)	18,500	4.0	29/01/2024
CMBB2309	480	0.0%	7,160	162	18,050	285	(195)	19,000	4.0	02/05/2024
CMBB2310	520	4.0%	15,800	61	18,050	272	(248)	19,000	2.0	22/01/2024
CMBB2311	1,060	0.0%	0	162	18,050	569	(491)	19,000	2.0	02/05/2024
CMBB2312	1,290	-1.5%	20	253	18,050	680	(610)	19,500	2.0	01/08/2024
CMBB2313	400	-23.1%	700	113	18,050	178	(222)	21,000	2.0	14/03/2024
CMBB2314	650	-1.5%	1,540	259	18,050	304	(346)	20,000	4.0	07/08/2024
CMBB2315	920	1.1%	120	412	18,050	441	(479)	20,000	4.0	07/01/2025
CMBB2316	850	0.0%	90	162	18,050	157	(693)	18,000	10.0	02/05/2024
CMSN2302	1,720	1.2%	10,470	182	64,900	1,111	(609)	66,000	6.0	22/05/2024
CMSN2304	10	-95.7%	2,070	7	64,900	0	(10)	75,680	10.0	29/11/2023
CMSN2305	390	0.0%	6,540	98	64,900	152	(238)	76,790	10.0	28/02/2024
CMSN2306	290	3.6%	8,370	92	64,900	94	(196)	80,000	10.0	22/02/2024
CMSN2307	690	-1.4%	40	215	64,900	244	(446)	83,000	10.0	24/06/2024
CMSN2308	20	-93.1%	148,780	8	64,900	0	(20)	80,000	8.0	30/11/2023
CMSN2309	100	-70.6%	19,990	68	64,900	31	(69)	85,000	8.0	29/01/2024
CMSN2310	140	-60.0%	21,230	61	64,900	33	(107)	83,000	8.0	22/01/2024
CMSN2311	690	0.0%	14,480	253	64,900	265	(425)	88,500	8.0	01/08/2024
CMSN2312	100	-81.1%	1,970	76	64,900	7	(93)	98,100	5.0	06/02/2024
CMSN2313	860	2.4%	9,540	320	64,900	459	(401)	80,000	10.0	07/10/2024
CMSN2314	430	0.0%	0	71	64,900	70	(360)	79,000	10.0	01/02/2024
CMSN2315	600	0.0%	5,010	162	64,900	180	(420)	82,000	10.0	02/05/2024
CMSN2316	1,360	0.0%	0	316	64,900	368	(992)	83,980	10.0	03/10/2024
CMSN2317	2,070	-0.5%	10	407	64,900	539	(1,531)	86,870	8.0	02/01/2025
CMWG2304	420	-8.7%	11,060	36	39,800	325	(95)	33,680	19.8	28/12/2023
CMWG2305	2,070	-5.9%	32,440	182	39,800	1,753	(317)	35,660	4.0	22/05/2024
CMWG2306	10	-94.7%	239,470	8	39,800	0	(10)	50,000	8.0	30/11/2023
CMWG2307	190	-9.5%	61,790	68	39,800	49	(141)	50,000	8.0	29/01/2024
CMWG2308	220	-43.6%	14,580	61	39,800	39	(181)	52,000	5.0	22/01/2024
CMWG2309	420	-2.3%	16,790	162	39,800	181	(239)	54,000	5.0	02/05/2024
CMWG2310	620	-11.4%	48,820	253	39,800	333	(287)	54,500	5.0	01/08/2024
CMWG2311	220	-63.3%	20,530	76	39,800	22	(198)	58,900	3.0	06/02/2024
CMWG2312	650	-16.7%	2,820	153	39,800	212	(438)	56,000	3.0	23/04/2024
CMWG2313	690	-9.2%	52,880	259	39,800	422	(268)	50,000	6.0	07/08/2024
CMWG2314	580	-7.9%	91,840	412	39,800	355	(225)	52,000	10.0	07/01/2025
CMWG2315	680	0.0%	0	162	39,800	84	(596)	48,890	20.0	02/05/2024
CMWG2316	840	-9.7%	2,640	273	39,800	524	(316)	48,000	6.0	21/08/2024
CNVL2303	960	20.0%	22,080	120	17,350	629	(331)	17,330	4.0	21/03/2024
CNVL2304	680	28.3%	48,900	30	17,350	576	(104)	15,560	4.0	22/12/2023
CNVL2305	1,440	5.9%	11,170	215	17,350	877	(563)	17,000	4.0	24/06/2024
CPDR2303	2,510	1.2%	13,700	120	28,600	2,365	(145)	19,890	4.0	21/03/2024
CPDR2304	2,670	0.4%	32,970	30	28,600	2,662	(8)	18,000	4.0	22/12/2023
CPDR2305	2,780	1.5%	14,980	215	28,600	2,505	(275)	20,220	4.0	24/06/2024
CPOW2303	50	-78.3%	17,980	29	11,650	0	(50)	15,330	2.0	21/12/2023
CPOW2304	290	0.0%	0	120	11,650	19	(271)	16,330	2.0	21/03/2024
CPOW2305	170	-41.4%	10	92	11,650	30	(140)	15,000	2.0	22/02/2024
CPOW2306	430	0.0%	20	215	11,650	89	(341)	16,000	2.0	24/06/2024
CPOW2307	60	-73.9%	38,330	22	11,650	7	(53)	13,500	2.0	14/12/2023
CPOW2308	340	0.0%	13,980	145	11,650	169	(171)	12,000	5.0	15/04/2024
CPOW2309	400	-2.4%	9,320	175	11,650	137	(263)	14,500	2.0	15/05/2024
CPOW2310	340	-42.4%	320	61	11,650	68	(272)	14,000	1.0	22/01/2024
CPOW2311	110	-76.6%	11,400	76	11,650	22	(88)	15,500	1.0	06/02/2024
CPOW2312	630	-1.6%	2,810	71	11,650	226	(404)	12,220	2.0	01/02/2024
CPOW2313	1,150	0.0%	0	224	11,650	386	(764)	12,890	2.0	03/07/2024
CPOW2314	1,400	0.0%	0	316	11,650	473	(927)	13,110	2.0	03/10/2024
CPOW2315	1,590	0.0%	0	407	11,650	526	(1,064)	13,460	2.0	02/01/2025
CSHB2301	910	-1.1%	8,720	71	11,300	366	(544)	11,330	2.0	01/02/2024
CSHB2302	1,290	0.0%	0	162	11,300	425	(865)	12,000	2.0	02/05/2024
CSHB2303	1,490	0.0%	0	223	11,300	465	(1,025)	12,350	2.0	02/07/2024

CSHB2304	870	0.0%	0	224	11,300	238	(632)	11,670	5.0	03/07/2024
CSHB2305	890	-2.2%	3,530	316	11,300	226	(664)	12,560	5.0	03/10/2024
CSHB2306	2,080	0.0%	100	407	11,300	644	(1,436)	12,780	2.0	02/01/2025
CSTB2305	420	-12.5%	23,530	36	29,100	309	(111)	29,110	5.0	28/12/2023
CSTB2306	2,270	-5.4%	1,810	182	29,100	1,573	(697)	30,000	2.0	22/05/2024
CSTB2308	300	-16.7%	177,180	7	29,100	308	8	27,800	5.0	29/11/2023
CSTB2309	280	-9.7%	65,330	36	29,100	192	(88)	30,560	5.0	28/12/2023
CSTB2310	630	-4.6%	13,210	98	29,100	409	(221)	30,330	5.0	28/02/2024
CSTB2311	920	-8.0%	2,230	6	29,100	791	(129)	27,700	2.0	28/11/2023
CSTB2312	750	-5.1%	10	211	29,100	453	(297)	33,330	5.0	20/06/2024
CSTB2313	870	-4.4%	480	302	29,100	483	(387)	35,560	5.0	19/09/2024
CSTB2314	410	-8.9%	10	92	29,100	265	(145)	32,220	5.0	22/02/2024
CSTB2315	400	-7.0%	28,440	121	29,100	227	(173)	34,330	5.0	22/03/2024
CSTB2316	600	-1.6%	6,030	215	29,100	312	(288)	36,330	5.0	24/06/2024
CSTB2317	340	-38.2%	55,610	22	29,100	278	(62)	30,000	3.0	14/12/2023
CSTB2318	760	-3.8%	33,640	175	29,100	583	(177)	32,000	4.0	15/05/2024
CSTB2319	680	-19.1%	60	145	29,100	470	(210)	27,000	9.0	15/04/2024
CSTB2320	250	-24.2%	85,980	8	29,100	272	22	28,500	4.0	30/11/2023
CSTB2321	690	-5.5%	80,060	68	29,100	546	(144)	29,000	4.0	29/01/2024
CSTB2322	1,270	-2.3%	4,410	162	29,100	735	(535)	30,000	4.0	02/05/2024
CSTB2323	720	-2.7%	21,620	61	29,100	518	(202)	29,000	4.0	22/01/2024
CSTB2324	1,300	-3.7%	50	162	29,100	637	(663)	31,000	4.0	02/05/2024
CSTB2325	1,570	0.0%	30	253	29,100	808	(762)	31,500	4.0	01/08/2024
CSTB2326	1,600	-5.9%	90	153	29,100	901	(699)	33,000	2.0	23/04/2024
CSTB2327	760	-3.8%	28,810	259	29,100	518	(242)	32,000	6.0	07/08/2024
CSTB2328	740	-3.9%	8,490	412	29,100	493	(247)	33,000	8.0	07/01/2025
CSTB2329	600	-6.3%	9,260	71	29,100	284	(316)	31,890	4.0	01/02/2024
CSTB2330	930	0.0%	0	162	29,100	406	(524)	34,000	4.0	02/05/2024
CSTB2331	770	-3.8%	330	224	29,100	387	(383)	35,000	5.0	03/07/2024
CSTB2332	970	-4.0%	2,210	316	29,100	488	(482)	35,890	5.0	03/10/2024
CSTB2333	4,310	0.0%	0	407	29,100	1,512	(2,798)	36,110	2.0	02/01/2025
CSTB2334	2,910	-1.4%	63,410	273	29,100	1,793	(1,117)	27,000	3.0	21/08/2024
CTCB2302	2,030	-3.8%	11,590	182	30,950	1,843	(187)	27,000	3.0	22/05/2024
CTCB2303	60	-80.0%	96,940	8	30,950	16	(44)	33,500	4.0	30/11/2023
CTCB2304	300	-11.8%	21,080	68	30,950	188	(112)	34,500	4.0	29/01/2024
CTCB2305	580	0.0%	0	61	30,950	353	(227)	32,000	4.0	22/01/2024
CTCB2306	1,160	14.9%	2,300	162	30,950	657	(503)	32,000	4.0	02/05/2024
CTCB2307	1,140	-3.4%	10	253	30,950	673	(467)	34,000	4.0	01/08/2024
CTCB2308	620	-3.1%	410	113	30,950	240	(380)	37,000	3.0	14/03/2024
CTCB2309	1,460	-10.4%	1,000	306	30,950	923	(537)	35,000	3.0	23/09/2024
CTCB2310	620	-3.1%	1,720	320	30,950	359	(261)	35,000	8.0	07/10/2024
CTPB2303	320	0.0%	1,520	36	17,100	216	(104)	15,810	7.2	28/12/2023
CTPB2304	810	0.0%	0	162	17,100	232	(578)	18,890	4.0	02/05/2024
CTPB2305	920	0.0%	0	224	17,100	270	(650)	19,330	4.0	03/07/2024
CTPB2306	2,260	-0.9%	250	316	17,100	640	(1,620)	19,890	2.0	03/10/2024
CVHM2302	1,010	-3.8%	16,790	182	39,000	336	(674)	50,000	4.0	22/05/2024
CVHM2304	20	-88.2%	156,480	7	39,000	0	(20)	53,560	8.0	29/11/2023
CVHM2305	220	22.2%	400	98	39,000	14	(206)	57,780	8.0	28/02/2024
CVHM2306	260	-7.1%	1,500	92	39,000	6	(254)	60,670	8.0	22/02/2024
CVHM2307	460	-4.2%	640	215	39,000	52	(408)	62,670	8.0	24/06/2024
CVHM2308	10	-94.1%	68,160	8	39,000	0	(10)	61,000	8.0	30/11/2023
CVHM2309	80	-61.9%	22,370	68	39,000	1	(79)	62,000	8.0	29/01/2024
CVHM2310	70	-78.1%	1,960	61	39,000	3	(67)	59,000	5.0	22/01/2024
CVHM2311	380	-40.6%	20,760	253	39,000	147	(233)	60,500	5.0	01/08/2024
CVHM2312	320	-5.9%	20,280	162	39,000	103	(217)	56,000	5.0	02/05/2024
CVHM2313	470	0.0%	70,870	320	39,000	264	(206)	50,000	10.0	07/10/2024
CVHM2314	380	-2.6%	6,200	71	39,000	46	(334)	48,890	8.0	01/02/2024
CVHM2315	530	-1.9%	1,020	162	39,000	128	(402)	50,890	8.0	02/05/2024
CVHM2316	670	-2.9%	600	224	39,000	193	(477)	51,230	8.0	03/07/2024

CVHM2317	920	0.0%	0	316	39,000	270	(650)	52,350	8.0	03/10/2024
CVHM2318	1,810	-0.6%	3,870	407	39,000	539	(1,271)	53,460	5.0	02/01/2025
CVIB2302	1,290	-3.0%	380	182	19,200	1,133	(157)	19,150	1.7	22/05/2024
CVIB2303	40	-79.0%	334,950	8	19,200	13	(27)	20,500	4.0	30/11/2023
CVIB2304	800	-3.6%	1,340	259	19,200	486	(314)	20,000	4.0	07/08/2024
CVIB2305	590	-3.3%	3,610	412	19,200	312	(278)	22,000	6.0	07/01/2025
CVIB2306	2,050	-4.7%	1,040	273	19,200	1,775	(275)	17,000	2.0	21/08/2024
CVIC2303	200	-31.0%	27,160	29	42,000	0	(200)	57,780	8.0	21/12/2023
CVIC2304	400	0.0%	3,360	120	42,000	34	(366)	59,890	8.0	21/03/2024
CVIC2305	340	-12.8%	5,350	92	42,000	13	(327)	61,110	8.0	22/02/2024
CVIC2306	700	-17.7%	1,870	215	42,000	88	(612)	62,220	8.0	24/06/2024
CVIC2307	50	-76.2%	93,950	8	42,000	0	(50)	58,500	8.0	30/11/2023
CVIC2308	530	1.9%	40,110	259	42,000	297	(233)	50,000	10.0	07/08/2024
CVIC2309	560	0.0%	5,410	320	42,000	311	(249)	52,000	10.0	07/10/2024
CVIC2310	490	-3.9%	3,860	71	42,000	82	(408)	50,000	8.0	01/02/2024
CVIC2311	660	0.0%	10	99	42,000	92	(568)	52,000	8.0	29/02/2024
CVIC2312	870	0.0%	0	224	42,000	206	(664)	52,350	10.0	03/07/2024
CVIC2313	1,090	0.0%	0	316	42,000	275	(815)	53,460	10.0	03/10/2024
CVIC2314	2,720	0.0%	0	407	42,000	667	(2,053)	54,570	5.0	02/01/2025
CVNM2303	300	3.5%	18,230	7	69,400	200	(100)	67,790	9.7	29/11/2023
CVNM2304	780	1.3%	10,780	98	69,400	381	(399)	68,760	9.7	28/02/2024
CVNM2305	650	1.6%	10	92	69,400	259	(391)	71,020	9.7	22/02/2024
CVNM2306	1,010	-1.0%	1,910	215	69,400	360	(650)	73,170	9.7	24/06/2024
CVNM2307	10	-97.0%	220,240	8	69,400	1	(9)	75,000	8.0	30/11/2023
CVNM2308	1,080	0.0%	3,990	162	69,400	576	(504)	69,000	8.0	02/05/2024
CVNM2309	280	-54.8%	9,990	76	69,400	33	(247)	82,000	5.0	06/02/2024
CVNM2310	850	1.2%	1,760	259	69,400	201	(649)	80,000	10.0	07/08/2024
CVNM2311	1,260	2.4%	60	412	69,400	341	(919)	80,000	10.0	07/01/2025
CVNM2312	340	-2.9%	36,500	71	69,400	25	(315)	80,000	10.0	01/02/2024
CVNM2313	590	0.0%	0	162	69,400	57	(533)	83,980	10.0	02/05/2024
CVNM2314	1,280	0.0%	300	316	69,400	161	(1,119)	86,890	8.0	03/10/2024
CVNM2315	3,700	-1.9%	500	407	69,400	402	(3,298)	88,890	4.0	02/01/2025
CVPB2304	280	-3.5%	11,890	36	19,650	230	(50)	16,200	15.3	28/12/2023
CVPB2305	1,440	-3.4%	48,730	145	19,650	1,124	(316)	17,160	2.9	15/04/2024
CVPB2306	670	-8.2%	73,500	22	19,650	536	(134)	19,060	1.9	14/12/2023
CVPB2307	30	-85.7%	585,450	8	19,650	36	6	20,490	3.8	30/11/2023
CVPB2308	230	-11.5%	231,840	68	19,650	181	(49)	20,970	3.8	29/01/2024
CVPB2309	460	-4.2%	27,790	162	19,650	312	(148)	21,450	3.8	02/05/2024
CVPB2310	740	0.0%	0	61	19,650	416	(324)	20,490	1.9	22/01/2024
CVPB2311	1,500	-2.6%	66,950	162	19,650	1,026	(474)	19,540	1.9	02/05/2024
CVPB2312	1,950	0.0%	0	253	19,650	1,174	(776)	20,020	1.9	01/08/2024
CVPB2313	170	-60.5%	840	76	19,650	136	(34)	23,260	1.9	06/02/2024
CVPB2314	640	-3.0%	2,230	259	19,650	334	(306)	22,880	3.8	07/08/2024
CVPB2315	590	-4.8%	1,430	412	19,650	312	(278)	23,350	5.7	07/01/2025
CVPB2316	700	0.0%	0	162	19,650	192	(508)	22,360	4.8	02/05/2024
CVPB2317	750	-3.9%	5,970	224	19,650	290	(460)	22,880	3.8	03/07/2024
CVPB2318	1,000	0.0%	0	316	19,650	362	(638)	23,420	3.8	03/10/2024
CVPB2319	3,110	0.0%	0	407	19,650	844	(2,266)	23,950	1.9	02/01/2025
CVRE2303	1,300	1.6%	290	182	22,800	558	(742)	25,000	3.0	22/05/2024
CVRE2305	20	-88.2%	32,460	7	22,800	0	(20)	27,110	5.0	29/11/2023
CVRE2306	160	0.0%	0	98	22,800	50	(110)	29,330	5.0	28/02/2024
CVRE2307	120	-45.5%	12,850	92	22,800	30	(90)	30,330	5.0	22/02/2024
CVRE2308	330	3.1%	20	215	22,800	114	(216)	31,330	5.0	24/06/2024
CVRE2309	10	-92.3%	58,450	8	22,800	0	(10)	29,000	6.0	30/11/2023
CVRE2310	70	0.0%	84,870	68	22,800	14	(56)	30,000	6.0	29/01/2024
CVRE2311	140	-46.2%	27,590	61	22,800	27	(113)	29,000	4.0	22/01/2024
CVRE2312	410	0.0%	9,920	162	22,800	220	(190)	27,500	4.0	02/05/2024
CVRE2313	530	0.0%	4,660	253	22,800	253	(277)	29,500	4.0	01/08/2024
CVRE2314	110	-64.5%	1,580	76	22,800	6	(104)	34,100	3.0	06/02/2024

CVRE2315	320	3.2%	125,410	320	22,800	156	(164)	30,000	8.0	07/10/2024
CVRE2316	450	0.0%	0	71	22,800	37	(413)	29,000	4.0	01/02/2024
CVRE2317	470	0.0%	0	162	22,800	122	(348)	30,000	4.0	02/05/2024
CVRE2318	620	10.7%	42,220	224	22,800	163	(457)	31,000	4.0	03/07/2024
CVRE2319	820	2.5%	500	316	22,800	236	(584)	31,780	4.0	03/10/2024
CVRE2320	2,800	0.0%	0	407	22,800	619	(2,181)	32,330	2.0	02/01/2025

(*) 歐式交易方式，以現金交易

(**) PHS 採用 Black-Scholes 估價方式

期投資股

股票代碼	證券所	現時價格	目標價*	報告日	預期 2023 年盈利 (十億越盾)	PE Forward	PB Forward
MWG	HOSE	39,800	65,900	11/17/2023	356	165.2	2.5
SIP	HOSE	60,000	83,400	11/17/2023	1,123	9.7	3.1
DPM	HOSE	33,550	35,000	11/15/2023	900	13.1	1.2
SAB	HOSE	63,500	88,050	11/15/2023	5,639	17.7	3.7
VCB	HOSE	86,700	87,300	11/14/2023	37,497	13.0	2.2
STK	HOSE	26,600	34,450	11/13/2023	82	19.3	1.3
TCB	HOSE	30,950	45,100	11/10/2023	18,401	7.0	1.0
FMC	HOSE	46,100	59,400	11/7/2023	272	10.4	1.3
DCM	HOSE	32,450	38,900	10/25/2023	1,823	11.3	1.9
KDH	HOSE	32,300	40,900	10/23/2023	1,008	29.1	2.1
VCG	HOSE	24,000	33,000	10/18/2023	492	30.9	1.7
VRE	HOSE	22,800	39,400	10/16/2023	4,036	22.7	2.6
NLG	HOSE	38,150	40,900	9/28/2023	642	22.9	1.4
POW	HOSE	11,650	14,800	9/22/2023	1,817	23.6	1.1
VPB	HOSE	19,650	24,400	9/21/2023	14,007	11.8	1.0
ANV	HOSE	31,000	44,600	9/20/2023	574	10.3	1.7
BSR	UPCOM	19,117	20,200	8/30/2023	7,288	8.7	1.1
VNM	HOSE	69,400	73,100	8/25/2023	9,365	16.3	4.9
MSH	HOSE	38,950	49,350	8/23/2023	270	13.7	2.0
DPR	HOSE	30,350	88,000	8/18/2023	302	10.4	1.1
GAS	HOSE	79,000	111,000	8/17/2023	13,268	16.2	3.2
DGW	HOSE	53,000	50,800	8/14/2023	440	18.8	3.1
IDC	HNX	50,500	48,527	8/3/2023	48,527	6.1	2.8
PNJ	HOSE	81,200	89,000	8/3/2023	1,729	12.2	3.0
NT2	HOSE	24,950	32,500	8/2/2023	671	13.9	2.1
STB	HOSE	29,100	38,000	7/14/2023	7,259	9.9	1.6
TCM	HOSE	41,950	52,300	7/6/2023	211	20.4	2.1
PLX	HOSE	34,050	45,100	7/5/2023	3,513	18.3	2.5
ACB	HOSE	22,700	25,400	6/30/2023	14,955	6.6	1.3
BID	HOSE	43,600	57,956	6/13/2023	23,019	12.7	2.3
CTG	HOSE	29,600	39,700	6/13/2023	19,121	10.0	1.5
MBB	HOSE	18,050	27,200	6/13/2023	21,242	5.8	1.2
HDB	HOSE	18,600	23,170	6/13/2023	10,216	6.2	1.3
TPB	HOSE	17,100	24,000	6/13/2023	6,732	5.7	1.0
OCB	HOSE	13,750	22,700	6/13/2023	4,354	7.2	1.1
VIB	HOSE	19,200	29,300	6/13/2023	9,378	6.6	1.5
LPB	HOSE	15,450	18,800	6/13/2023	4,925	6.6	1.1
MSB	HOSE	13,050	21,900	6/13/2023	4,803	9.1	1.4
SHB	HOSE	11,300	15,600	6/13/2023	8,035	6.0	0.9
DHG	HOSE	104,500	111,600	6/13/2023	1,061	13.8	3.0
IMP	HOSE	55,300	68,000	6/13/2023	286	15.9	2.2

本日報由富鑫證券股份有限公司研究部發佈，以上所有資訊乃源自可靠之消息來源，但由於證券市場瞬息萬變且受許多不可預測之因素影響，投資人應審慎投資、自負風險。

GEG	HOSE	13,250	18,800	6/13/2023	208	46.5	1.7
QTP	UPCOM	13,983	23,900	6/13/2023	1,300	8.3	1.6
PVS	HNX	38,400	30,700	6/13/2023	1,059	16.8	1.2
MPC	UPCOM	16,913	19,200	6/13/2023	597	12.9	1.3
VHM	HOSE	39,000	83,100	6/13/2023	29,034	12.5	2.3
KBC	HOSE	32,400	32,000	6/13/2023	2,073	11.9	1.3
FRT	HOSE	101,700	85,000	6/13/2023	107	111.1	6.6
HPG	HOSE	27,200	35,400	6/13/2023	7,698	16.6	1.2
SBT	HOSE	13,850	16,700	6/13/2023	827	15.7	1.1
PVI	HNX	45,000	47,002	12/19/2022	996	13.8	1.3
BMI	HOSE	21,500	25,190	12/19/2022	427	9.0	1.0
BVH	HOSE	40,850	70,900	12/19/2022	2,967	17.7	2.3
VHC	HOSE	71,000	69,000	12/19/2022	1,510	8.4	1.5
SZC	HOSE	43,450	42,700	12/19/2022	585	7.5	2.6
GVR	HOSE	20,150	29,755	12/19/2022	5,521	27.8	2.1
LHG	HOSE	30,950	42,250	12/19/2022	653	3.5	1.2
PVT	HOSE	25,600	26,900	12/19/2022	831	14.1	1.2
TRA	HOSE	80,000	117,400	12/19/2022	349	13.9	2.8

資料來源: PHFM 收集

*若除權交易日發生在報告日後將影響目標價

分析師認證

這份報告由 Pham Quang Chuong - 富鑫證券股份公司研究員製作。負責籌備本研究報告之全部或部份內容之研究分析師、策略分析師、研究人員以茲聲明，任何研究分析師、策略分析師、研究人員在於本研究報告所提出之觀點，皆精確反映出其對於該發行機構與證券之個人意見。各研究分析師、策略分析師、研究人員均保證，其報酬在過去與未來，絕對沒有任何一部分是直接或間接與研究分析師、策略分析師、研究人員在此研究報告中所呈現之特定推薦或觀點有關。

評等指標定義

加碼= 預估其未來之潛在上漲空間大於10%。

觀望= 預估其未來之潛在漲跌空間將在下上10%之間。

減碼= 預估其未來之潛在下跌空間大於10%。

未評等= 本股票並不在富鑫證券之評等涵蓋範圍，或者尚未上市。

績效表現根據12個月的總回報(包含股息)所評定。

富鑫證券股份公司

地址：21st Floor, Phu My Hung Building, 08 Hoang Van Thai Street, Tan Phu Ward, District 7, HCMC.

電話號碼：(84-28) 5 413 5479

傳真號碼：+84 28 5413 5473

胡志明市

富美興交易室

地址：Ground Floor, CR2-08, 107 Ton Dat Tien, Tan Phu Ward, District 7, Ho Chi Minh City

電話號碼：(84-28) 5 413 5478

傳真號碼：+84 28 5413 5473

Tan Binh 分行

地址：Park Legend Building, 251 Hoang Van Thu Street, Ward 2, Tan Binh District, HCMC

電話號碼：(84-28) 3813 2401

傳真號碼：(84-28) 3813 2415

第三郡分行

地址：4th & 5th Floor, D&D Tower, 458 Nguyen Thi Minh Khai, Ward 2, District 3, HCMC

電話號碼：(84-28) 382 08068

傳真號碼：(84-28) 3820 8206

第一郡分行

地址：Room 1003A, 10th Floor, No. 81-83-83B-85 Ham Nghi Street, Nguyen Thai Binh Ward, District 1, HCMC

電話號碼：(84-28) 3 535 6060

傳真號碼：(84-28) 3 535 2912

河內市

Ha Noi 分行

地址：5th Floor, Vinafor Building, No.127 Lo Duc, Dong Mac Ward, Hai Ba Trung District, Ha Noi

電話號碼：(84-24) 3 933 4566

傳真號碼：(84-24) 3 933 4820

Thanh Xuan 分行

地址：5th Floor, UDIC Complex Building, N04 Hoang Dao Thuy, Trung Hoa Ward, Cau Giay District, Ha Noi

電話號碼：(84-24) 6 250 9999

傳真號碼：(84-24) 6 250 6666

海防市

海防分行

地址：2nd Floor, Eliteco Building No.18 Tran Hung Dao, Hoang Van Thu Ward, Hong Bang District, Hai Phong

電話號碼：(84-225) 384 1810

傳真號碼：(84-225) 384 1801