

越股行情

20/11/2023	HOSE		VN30		HNX	
收盤價	1,103.66	0.22%	1,102.85	-0.06%	227.77	0.54%
成交股數(百萬股)	841.68	-32.96%	226.71	-21.29%	102.24	-37.70%
撮合股數(百萬股)	751.10	-36.12%	172.53	-33.91%	93.27	-36.79%
與最近 20 日之平均比較	737.98	1.78%	190.84	-9.60%	101.36	-7.99%
成交值(十億越盾)	16,979	-30.25%	5,966	-27.50%	1,996	-35.68%
撮合成交值(十億越盾)	15,121	-33.52%	4,777	-36.65%	1,847	-34.36%
與最近 20 日之平均比較	14,601	3.57%	5,391	-11.39%	1,853	-0.36%
上漲家數	203	33%	10	33%	73	33%
下跌家數	314	51%	14	47%	80	36%
持平家數	98	16%	6	20%	70	31%

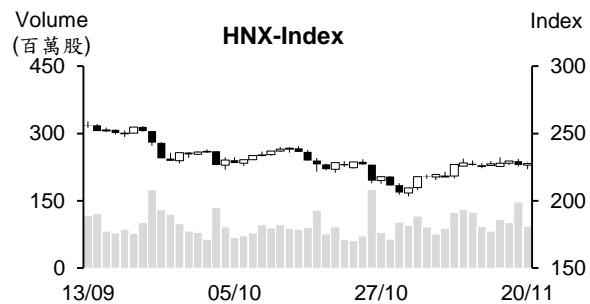
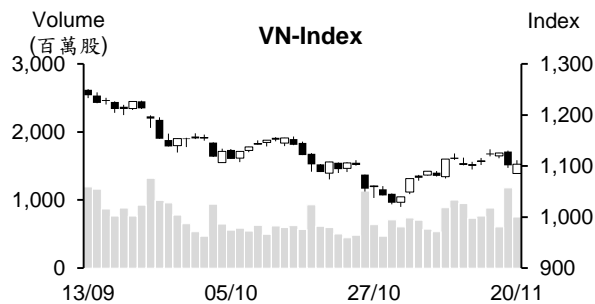

市場概況

今日(11月20日)越股呈現大波動，兩大指數最終雙雙以小紅作收。Van Thinh Phat 集團違反經營規定的一案影響盤初市場的交易氣氛，VN 指數開盤向下跳空逾 15 點。所幸，國內外投資人的低接買盤進場回升，支持指數止跌並出現反彈。特別是證券及不動產類股在午盤下半段同步上漲，推升指數由黑翻紅且重新站回 1,100 點。整體來看，雖然指數收紅，但下跌檔數仍占多，銀行、零售及食品族群下跌，中小型股的復甦不明顯。

技術分析

今日 VN 指數上漲，量能雖萎縮，但仍維持高出最近二十日平均成交量。雖然指數仍未突破 MA5 壓力，加以 -DI 在 +DI 之上，但指數守穩在 MA20 之上，以及平滑異同移動平均線 (MACD) 在訊號線 - Signal 之上且向上，支持盤勢在震盪後有機會回升，反彈目標價位為 1,150 點 (10 月高點)；河內部分，HNX 指數也上漲。指數守穩在 MA20 之上，以及相對強弱指 (RSI) 提升至 Midline 之上，預期指數的反彈將延續，240 點 (10 月高點) 為目前指數的反彈目標價位。整體而言，盤勢的反彈可望延續，操作上建議投資人可趁著盤勢震盪時調整投資部位，基本面佳、預期業績成長及吸引資金之股票為投資標的。

建議股名單: LAS (加碼)

觀察股名單: SIP、PTB

(請參考第 2 頁)

當日調整股名單

次號	股票代碼	評等	評等日	現時價格	買入區間	持股表現	目標價	預期獲利	停損價	預期損失	備註
1	LAS	加碼	21/11/23	13.5	13.5	0.0%	15.7	16.3%	12.6	-6.7%	上升走勢仍在延續。

次號	股票代碼	評等	評等日	現時價格	支撐/壓力	停損	技術指標
1	SIP	觀察買進	21/11/23	58.4	61.3-63.8	55.9	SIP 略微突破 MA50 均線，量能同步擴增->預期該股將回升至 10 月高點。
2	PTB	觀察買進	21/11/23	58.5	61.5-63	56.5	PTB 呈現大波動，最終收紅且收在各均線之上(高出前幾個交易日的 K 線)+量能同步擴增->預期該股將回升至 10 月高點。

投資組合部位

次號	股票代碼	評等	評等日	現時價格	買入區間	持股表現	目標價	預期獲利	停損價	預期損失	備註
1	BCM	加碼	03/11/23	61.4	58.8	4.4%	63.6	8.2%	56.5	-3.9%	
2	TCM	加碼	08/11/23	42.2	41.7	1.1%	44.5	6.7%	40.3	-3%	
3	MSN	加碼	15/11/23	63.6	62.6	1.6%	70.3	12.3%	59	-6%	
4	SJS	加碼	16/11/23	63.5	61.5	3.3%	66.9	8.8%	59.1	-4%	
5	SBT	加碼	17/11/23	13.7	14.1	-2.8%	15.3	8.5%	13.5	-4%	

木材及木材製品的出口逐漸復甦，但難以達成目標

據木材和木材製品協會之報告數據顯示，2023年10月林業之出口值較去年同期略微縮減0.2%至12.8億美元。其中，木材及木材製品出口值較去年同期縮減0.9%至12億美元，但較9月增長5.7%；其他產品的出口值為0.8億美元。今年前十個月林業的出口值萎縮19.3%至116.5億美元。其中木材及木材製品之出口值為108億美元（較去年同期縮減19.9%）。

受國際通膨及世界央行採取緊縮貨幣政策之影響，從2023年初至今，木材和木材製品的出口值持續萎縮。不過，9月和10月出口有所回升，支持今年前十個月其出口的萎縮幅度收窄。另外，受到年底室內產品的需求提升之支持，目前訂單略微增加。今年政府訂定2023年林業的出口值為170億多美元，其中木材及木材製品出口值為160億美元之目標。然依2023年前十個月的出口結果，木材和木材製品協會預期今年林業之出口值可能僅達150億美元，其中木材及木材製品的出口值將為136-140億美元。

第三季銀行NIM(淨利差)均下降

利率下跌已影響了第三季銀行的淨利差，但預期第四季NIM將逐漸提升。據VietstockFinance的數據顯示，第三季28家銀行的平均淨利差較第二季下降。第三季VPBank的淨利差為銀行業之最高(5.65%)，然低於第一季(6.96%)及第二季(6.32%)。第三季MBB、VIB、HDBank及ACB的NIM分別為5.24%、4.73%、4.66%和4.13%。

僅有STB、VIB及CTG的淨利差維持穩定或高出去年同期。持有較多債券的VPB及TCB等銀行的淨利差卻持續下降。

美元價格回落

11月20日上午銀行匯率大幅下跌。美元賣出價格已回落至低於24,400越盾。Vietcombank匯率下跌60越盾至24,020-24,360越盾。VietinBank匯率為24,000-24,340越盾。BIDV及ACB匯率均下跌80越盾至24,020-24,030越盾及24,020-24,320越盾。Techcombank匯率亦下跌90越盾至24,023-24,333越盾。相較於1個月前的最高水位1美元24,750越盾，匯率已下跌400越盾左右。

近期黑市匯率波動不大，維持在1美元24,500-24,600越盾，高出銀行的匯率。

資料來源：Cafef、Vietstock

今年前十個月 DCM 外銷額較年度計劃高出 12%

據 Ca Mau 肥料股份公司 (HOSE : DCM) 的 2023 年 10 月經營結果報告顯示，Urea 產量及銷售量分別為 84,130 噸及 37,220 噸，其中國內銷售量為 24,820 噸，外銷量為 12,400 噸。NPK 產量為 21,790 噸及銷售量為 4,070 噸。

今年前十個月 Urea 產量及銷售量分別為 792,470 噸及 708,330 噸，其中國內銷售量為 455,170 噸，外銷額為 253,160 噸，較年度計畫 (225,000 噸) 高出 12.5%。另外，NPK 產量及銷售量分別為 11.22 萬噸及 8.834 萬噸。

DCM 計劃 11 月 Urea 及 NPK 之產量分別為 81,290 噸及 22,000 噸，銷售量將分別為 10 萬噸及 3.5 萬噸。

公司原計劃 2023 年稅後盈餘為 1.383 兆越盾。總計，今年前九個月公司獲利達成年度計劃的 44%。

HBC 經營呈現虧損，公司即將私募發行 2.52 億股來轉換債務

Hoa Binh 營建股份公司 (HBC) 董事會剛通過有關發行新股來增資及私募發行股票來轉換債務之方案。HBC 計劃發行 2.524 億多股，其中私募發行 2.2 億股 (最低及最高價格分別為 12,000 越盾及 14,500 越盾)。預期籌資資金為 2.64 兆越盾至 3.19 兆越盾。私募發行目的是償還銀行的貸款。

公司計畫私募發行給 Tumaz and Tumaz Enterprises Ltd (1 億股) 及 Primetech VN Development And Investment (1.2 億股)。預期在買進 HBC 股後，這兩家公司對 HBC 之持股率將分別提升至 18.99% 及 22.79%。

另外，HBC 也發行 3,248 萬股來轉換債務。這次同意轉換的債主包括 BIDV (1.754 兆越盾)、VietinBank (9,977 億越盾)、MSB (1,582 億越盾)、NCB (1,359 億越盾)、VPBank (95,330 億越盾) 及 SeABank (486 億越盾)。這價值包括本金及利息。預期籌資資金為 3.19 兆越盾。

第三季 HHV 負債大幅上升，公司將認銷 8,230 萬股

據 Deo Ca 交通基礎建設投資股份公司 (HHV) 公布有關 2023 年第三季合併財報之數據顯示，營收淨額較去年同期成長 19.6% 至 6,736 億越盾，銷售成本增加 22.6% 至 3,740 億越盾，毛利成長 16% 至 2,987 億越盾。總計，第三季稅後盈餘增長 46.2% 至 1,170 億越盾，母公司淨利成長 38% 至 1,009 億越盾，為自 2022 年初在 HOSE 上市以來之最高。

今年前三季 HHV 營收淨額較去年同期成長 24% 至 1.825 兆越盾，淨利亦同步擴增 26% 至 2,684 億越盾，稅後盈餘增長 28% 至 3,092 億越盾。

公司計劃 2023 年合併營收總額及稅後盈餘將分別成長 18% 及 14% 至 2.478 兆越盾及近 3,390 億越盾。總計，今年前三季 HHV 達成年度計劃的 91%。

資料來源：Fireant

市場統計

撮合統計

推升指數的前五名股票

HOSE				HNX			
股票代碼	收盤價 (越盾)	漲跌 %	影響指數 %	股票代碼	收盤價 (VND)	漲跌 %	影響指數 %
VCB	86,100	0.58%	0.06%	SHS	18,000	3.45%	0.16%
GVR	20,000	2.83%	0.05%	MBS	21,400	3.88%	0.12%
VIC	42,700	1.18%	0.04%	VIF	18,200	5.81%	0.11%
VPB	19,500	1.04%	0.04%	IDC	50,400	2.02%	0.11%
SSI	32,400	2.86%	0.03%	VCS	57,600	1.41%	0.04%

拖累指數的前五名股票

HOSE				HNX			
股票代碼	收盤價 (越盾)	漲跌 %	影響指數 %	股票代碼	收盤價 (越盾)	漲跌 %	影響指數 %
VNM	69,300	-1.00%	-0.03%	VFS	19,900	-4.33%	-0.04%
MWG	40,550	-2.05%	-0.03%	SEB	42,500	-6.80%	-0.03%
MBB	18,000	-1.10%	-0.02%	PRE	16,500	-4.62%	-0.03%
GAS	78,300	-0.51%	-0.02%	BAB	12,800	-0.78%	-0.03%
SAB	63,000	-1.10%	-0.02%	NTP	38,600	-1.28%	-0.02%

前五名成交量

HOSE				HNX			
股票代碼	收盤價 (越盾)	漲跌 %	成交量 (股)	股票代碼	收盤價 (越盾)	漲跌 %	成交量 (千股)
VIX	16,900	4.32%	49,146,357	SHS	18,000	3.45%	32,135,791
VND	21,200	4.69%	38,214,504	CEO	22,900	0.44%	17,824,665
HAG	9,400	3.07%	29,067,845	MBS	21,400	3.88%	5,993,434
SSI	32,400	2.86%	26,509,391	IDC	50,400	2.02%	4,854,165
GEX	21,900	1.39%	21,363,910	HUT	19,900	0.00%	3,984,882

前五名成交值

HOSE				HNX			
股票代碼	收盤價 (越盾)	漲跌 %	成交值 (十億越盾)	股票代碼	收盤價 (越盾)	漲跌 %	成交值 (十億越盾)
SSI	32,400	2.86%	842.5	SHS	18,000	3.45%	564.1
VIX	16,900	4.32%	805.8	CEO	22,900	0.44%	405.7
VND	21,200	4.69%	787.4	IDC	50,400	2.02%	243.9
DIG	26,000	1.56%	540.3	MBS	21,400	3.88%	124.4
HPG	26,650	0.57%	482.4	PVS	36,600	0.55%	123.9

議價交易

前五名股

HOSE			HNX		
股票代碼	成交量 (股)	成交值 (十億越盾)	股票代碼	成交量 (股)	成交值 (十億越盾)
SSB	11,462,000	264.63	MAC	5,100,000	58.65
EIB	12,876,072	243.28	HHC	230,000	23.81
VPB	8,339,000	167.64	HTP	1,053,900	23.72
TCB	5,436,000	166.92	GKM	663,393	20.56
HDB	7,691,000	141.29	C69	1,672,000	11.20

外資交易行情 (股票)

證交所	買進成交量 (百萬股)	買進金額 (十億越盾)	賣出成交量 (百萬股)	賣出金額 (十億越盾)	淨買/賣成 交易 (百萬股)	淨買/賣超值 (十億越盾)
HOSE	53.59	1,348.29	37.70	882.74	15.89	465.55
HNX	0.25	7.89	0.58	9.26	(0.33)	(1.37)
總計	53.84	1,356.18	38.28	892.00	15.56	464.18

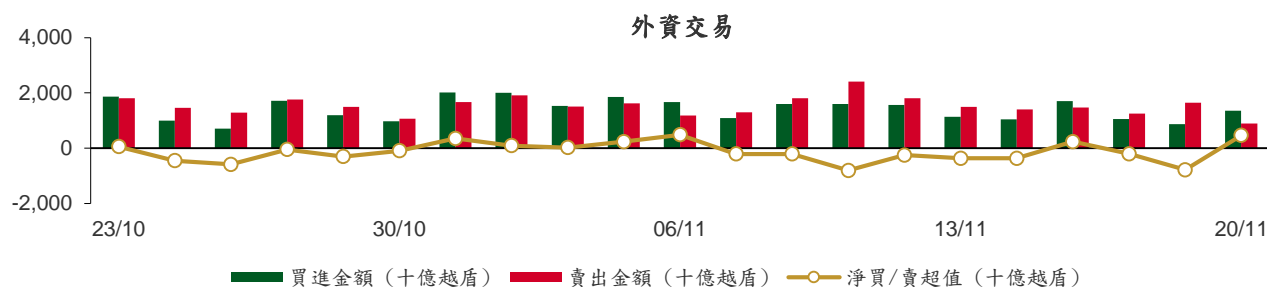

前五名買進			
HOSE			HNX
股票代碼	收盤價 (越盾)	成交量 (股)	成交值 (十億越盾)
FUEVFVND	25,350	7,346,300	187.51
MBB	18,000	4,295,800	83.55
SSI	32,400	2,592,900	82.36
TCB	31,000	2,416,000	78.72
HPG	26,650	2,344,300	62.03

HOSE			HNX
股票代碼	收盤價 (越盾)	成交量 (股)	成交值 (十億越盾)
IDC	50,400	112,000	5.67
TNG	19,000	31,000	0.58
MBS	21,400	20,000	0.43
CEO	22,900	10,700	0.24
IVS	9,900	20,500	0.20

前五名賣出			
HOSE			HNX
股票代碼	收盤價 (越盾)	成交量 (股)	成交值 (十億越盾)
MBB	18,000	4,295,800	83.55
TCB	31,000	2,549,500	82.83
HPG	26,650	2,133,894	56.00
FUESSVFL	18,320	2,800,900	50.58
VHM	38,950	1,291,650	50.46

HOSE			HNX
股票代碼	收盤價 (越盾)	成交量 (股)	成交值 (十億越盾)
TIG	11,400	312,400	3.49
PVS	36,600	49,900	1.81
CEO	22,900	32,870	0.74
IDC	50,400	12,600	0.63
BVS	25,100	24,000	0.60

前五名淨買超			
HOSE			HNX
股票代碼	收盤價 (越盾)	淨買成交量 (股)	淨買超值 (十億越盾)
FUEVFVND	25,350	7,021,100	179.31
SSI	32,400	2,153,509	68.34
VND	21,200	1,774,270	36.11
HDB	18,700	1,791,938	33.33
TPB	17,200	1,673,420	28.78

HOSE			HNX
股票代碼	收盤價 (越盾)	淨買成交量 (股)	淨買超值 (十億越盾)
IDC	50,400	99,400	5.04
TNG	19,000	25,600	0.48
IVS	9,900	20,000	0.20
MBS	21,400	5,875	0.14
DTD	24,000	2,300	0.05

前五名淨賣超

HOSE				HNX			
股票代碼	收盤價 (越盾)	淨賣成交量 (股)	淨賣超值 (十億越盾)	股票代碼	收盤價 (越盾)	淨賣成交量 (股)	淨賣超值 (十億越盾)
FUESSVFL	18,320	(2,799,900)	(50.56)	TIG	11,400	(312,400)	(3.49)
VRE	22,550	(1,679,095)	(38.22)	PVS	36,600	(48,900)	(1.77)
VNM	69,300	(516,978)	(35.83)	BVS	25,100	(24,000)	(0.60)
VHM	38,950	(862,150)	(33.66)	CEO	22,900	(22,170)	(0.50)
MWG	40,550	(500,000)	(20.74)	VC7	17,200	(10,800)	(0.18)

ETF 交易

價格統計					外資交易			
ETF 代碼	收盤價 (越盾)	漲跌 (%)	成交量 (股)	成交值 (十億越盾)	ETF 代碼	買進金額 (十億越盾)	賣出金額 (十億越盾)	淨超值 (十億越盾)
E1VFN30	19,080	-0.2%	1,905,310	36.40	E1VFN30	33.93	17.89	16.03
FUEMAV30	13,080	-0.2%	9,900	0.13	FUEMAV30	0.12	0.05	0.08
FUESSV30	13,660	-1.0%	17,500	0.24	FUESSV30	0.01	0.14	(0.13)
FUESSV50	16,510	-1.1%	9,800	0.16	FUESSV50	0.03	0.00	0.03
FUESSVFL	18,320	0.5%	2,818,410	50.90	FUESSVFL	0.02	50.58	(50.56)
FUEVFVND	25,350	0.2%	7,560,600	192.88	FUEVFVND	187.51	8.20	179.31
FUEVN100	14,880	-0.7%	106,600	1.57	FUEVN100	0.50	1.26	(0.77)
FUEIP100	8,530	-2.8%	100	0.00	FUEIP100	0.00	0.00	0.00
FUEKIV30	7,230	-1.4%	34,900	0.25	FUEKIV30	0.22	0.24	(0.02)
FUEDCMID	10,450	0.0%	62,300	0.65	FUEDCMID	0.55	0.00	0.54
FUEKIVFS	10,400	-2.8%	300	0.00	FUEKIVFS	0.00	0.00	(0.00)
FUEMAVND	10,670	0.0%	0	0.00	FUEMAVND	0.00	0.00	0.00
FUEFCV50	12,790	3.1%	5,000	0.06	FUEFCV50	0.00	0.00	0.00
FUEBFVND	12,510	0.0%	0	0.00	FUEBFVND	0.00	0.00	0.00
總計			12,530,720	283.26	總計	222.88	78.37	144.51

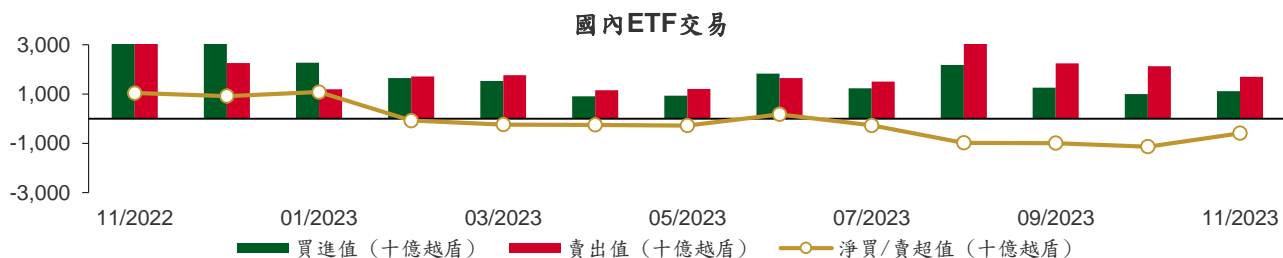

從2022年11月1日至2023年11月20日國內ETF價格變動



權證資訊

權證代碼(*)	收盤價 (越盾)	漲跌 (%)	成交量	到期的 天數	標的股 票之價 格 (越盾)	權證理 論價格 (越盾) (**)	與收盤價 的差異(越 盾)	履約價 格(越盾)	行使 比例 n:1	最後交易日
CACB2302	300	0.0%	24,460	10	22,500	177	(123)	22,000	4.0	30/11/2023
CACB2303	480	-5.9%	22,850	70	22,500	268	(212)	22,500	4.0	29/01/2024
CACB2304	1,510	0.0%	0	308	22,500	708	(802)	23,000	3.0	23/09/2024
CACB2305	730	0.0%	20,960	322	22,500	295	(435)	24,000	6.0	07/10/2024
CFPT2304	2,040	-2.4%	80,570	24	90,700	1,986	(54)	71,170	9.9	14/12/2023
CFPT2305	2,720	-5.9%	3,350	147	90,700	2,453	(267)	67,210	9.9	15/04/2024
CFPT2306	1,720	0.6%	21,080	10	90,700	1,604	(116)	78,090	7.9	30/11/2023
CFPT2307	1,870	-2.6%	20,610	70	90,700	1,559	(311)	79,070	7.9	29/01/2024
CFPT2308	1,610	-12.0%	930	63	90,700	1,432	(178)	80,060	7.9	22/01/2024
CFPT2309	2,350	0.9%	1,740	164	90,700	1,625	(725)	80,060	7.9	02/05/2024
CFPT2310	2,420	-7.3%	11,460	255	90,700	1,398	(1,022)	84,510	7.9	01/08/2024
CFPT2311	910	2.3%	22,660	115	90,700	587	(323)	88,960	9.9	14/03/2024
CFPT2312	2,040	19.3%	10	78	90,700	731	(1,309)	91,530	4.9	06/02/2024
CFPT2313	1,430	2.1%	12,470	261	90,700	397	(1,033)	100,000	10.0	07/08/2024
CFPT2314	1,960	2.1%	10,030	414	90,700	603	(1,357)	100,000	10.0	07/01/2025
CHDB2302	630	5.0%	16,120	1	18,700	618	(12)	16,540	3.5	21/11/2023
CHDB2303	590	1.7%	8,000	31	18,700	399	(191)	17,500	3.5	21/12/2023
CHDB2304	850	1.2%	30	122	18,700	418	(432)	18,280	3.5	21/03/2024
CHDB2305	740	-1.3%	4,480	94	18,700	344	(396)	18,470	3.5	22/02/2024
CHDB2306	1,020	2.0%	1,000	217	18,700	401	(619)	19,340	3.5	24/06/2024
CHPG2307	1,100	-4.4%	46,600	38	26,650	1,054	(46)	22,670	4.0	28/12/2023
CHPG2309	1,450	2.1%	23,150	184	26,650	1,541	91	24,000	3.0	22/05/2024
CHPG2311	1,340	-3.6%	14,880	9	26,650	1,359	19	21,230	4.0	29/11/2023
CHPG2312	900	-3.2%	30,570	38	26,650	822	(78)	23,780	4.0	28/12/2023
CHPG2313	1,200	-4.0%	43,120	100	26,650	1,077	(123)	23,330	4.0	28/02/2024
CHPG2314	2,960	-0.3%	6,730	99	26,650	2,870	(90)	21,450	2.0	27/02/2024
CHPG2315	1,690	0.0%	20	213	26,650	752	(938)	27,780	4.0	20/06/2024
CHPG2316	1,120	-2.6%	10	304	26,650	825	(295)	28,890	4.0	19/09/2024
CHPG2317	690	-2.8%	8,880	94	26,650	545	(145)	26,890	4.0	22/02/2024
CHPG2318	590	0.0%	4,850	123	26,650	407	(183)	29,220	4.0	22/03/2024
CHPG2319	790	-6.0%	1,420	217	26,650	556	(234)	30,110	4.0	24/06/2024
CHPG2320	560	-27.3%	13,390	24	26,650	497	(63)	27,000	2.0	14/12/2023
CHPG2321	1,700	-2.9%	12,970	147	26,650	1,335	(365)	24,500	3.0	15/04/2024
CHPG2322	1,890	-7.8%	16,010	238	26,650	1,213	(677)	30,000	2.0	15/07/2024
CHPG2323	270	-10.0%	70,770	10	26,650	281	11	26,000	4.0	30/11/2023
CHPG2324	470	-2.1%	253,310	44	26,650	473	3	26,000	4.0	03/01/2024
CHPG2325	400	-2.4%	247,330	70	26,650	399	(1)	27,500	4.0	29/01/2024
CHPG2326	700	-5.4%	68,840	164	26,650	669	(31)	27,500	4.0	02/05/2024
CHPG2327	750	0.0%	0	63	26,650	490	(260)	29,000	2.0	22/01/2024
CHPG2328	1,540	-9.4%	210	164	26,650	1,144	(396)	28,500	2.0	02/05/2024
CHPG2329	2,010	-6.9%	2,500	255	26,650	1,447	(563)	29,000	2.0	01/08/2024
CHPG2330	460	0.0%	9,150	115	26,650	355	(105)	31,000	3.0	14/03/2024
CHPG2331	840	-2.3%	2,480	322	26,650	627	(213)	28,000	6.0	07/10/2024
CHPG2332	850	-3.4%	70	353	26,650	631	(219)	28,500	6.0	07/11/2024
CHPG2333	860	-5.5%	20	381	26,650	632	(228)	29,000	6.0	05/12/2024
CHPG2334	670	-2.9%	28,740	414	26,650	479	(191)	29,500	8.0	07/01/2025
CHPG2335	740	-6.3%	13,100	73	26,650	451	(289)	27,110	4.0	01/02/2024
CHPG2336	1,100	-6.8%	10	164	26,650	608	(492)	28,110	4.0	02/05/2024
CHPG2337	1,200	1.7%	10	226	26,650	609	(591)	29,670	4.0	03/07/2024
CHPG2338	1,460	-4.0%	770	318	26,650	756	(704)	30,000	4.0	03/10/2024
CHPG2339	4,260	1.4%	10	409	26,650	1,780	(2,480)	30,220	2.0	02/01/2025
CMBB2305	550	3.8%	310	38	18,000	427	(123)	14,420	8.5	28/12/2023
CMBB2306	1,640	3.1%	29,000	184	18,000	1,291	(349)	16,970	1.7	22/05/2024

本日報由富鑫證券股份有限公司研究部發佈，以上所有資訊乃源於可靠之消息來源，但由於證券市場瞬息萬變且受許多不可預測之因素影響，投資人應審慎投資、自負風險。

CMBB2307	150	0.0%	16,060	10	18,000	95	(55)	18,000	4.0	30/11/2023
CMBB2308	300	-9.1%	35,650	70	18,000	193	(107)	18,500	4.0	29/01/2024
CMBB2309	480	-4.0%	46,340	164	18,000	281	(199)	19,000	4.0	02/05/2024
CMBB2310	500	-16.7%	690	63	18,000	270	(230)	19,000	2.0	22/01/2024
CMBB2311	1,070	0.0%	0	164	18,000	563	(507)	19,000	2.0	02/05/2024
CMBB2312	1,310	0.0%	60	255	18,000	673	(637)	19,500	2.0	01/08/2024
CMBB2313	410	-2.4%	5,900	115	18,000	176	(234)	21,000	2.0	14/03/2024
CMBB2314	680	-1.5%	2,700	261	18,000	301	(379)	20,000	4.0	07/08/2024
CMBB2315	930	-1.1%	790	414	18,000	436	(494)	20,000	4.0	07/01/2025
CMBB2316	850	0.0%	10	164	18,000	155	(695)	18,000	10.0	02/05/2024
CMSN2302	1,630	1.2%	2,120	184	63,600	1,002	(628)	66,000	6.0	22/05/2024
CMSN2304	40	-82.6%	9,180	9	63,600	0	(40)	75,680	10.0	29/11/2023
CMSN2305	380	-5.0%	1,060	100	63,600	128	(252)	76,790	10.0	28/02/2024
CMSN2306	280	-12.5%	22,330	94	63,600	78	(202)	80,000	10.0	22/02/2024
CMSN2307	650	-1.5%	20	217	63,600	215	(435)	83,000	10.0	24/06/2024
CMSN2308	30	-89.7%	9,240	10	63,600	0	(30)	80,000	8.0	30/11/2023
CMSN2309	110	-67.7%	175,750	70	63,600	24	(86)	85,000	8.0	29/01/2024
CMSN2310	170	-54.1%	25,620	63	63,600	26	(144)	83,000	8.0	22/01/2024
CMSN2311	660	-2.9%	47,530	255	63,600	235	(425)	88,500	8.0	01/08/2024
CMSN2312	170	-67.9%	2,110	78	63,600	6	(164)	98,100	5.0	06/02/2024
CMSN2313	810	-8.0%	26,940	322	63,600	416	(394)	80,000	10.0	07/10/2024
CMSN2314	410	-4.7%	10	73	63,600	57	(353)	79,000	10.0	01/02/2024
CMSN2315	600	5.3%	10	164	63,600	155	(445)	82,000	10.0	02/05/2024
CMSN2316	1,360	3.0%	10	318	63,600	333	(1,027)	83,980	10.0	03/10/2024
CMSN2317	2,080	3.5%	10	409	63,600	491	(1,589)	86,870	8.0	02/01/2025
CMWG2304	450	2.3%	12,690	38	40,550	361	(89)	33,680	19.8	28/12/2023
CMWG2305	2,200	-2.2%	60,880	184	40,550	1,895	(305)	35,660	4.0	22/05/2024
CMWG2306	20	-89.5%	83,520	10	40,550	0	(20)	50,000	8.0	30/11/2023
CMWG2307	220	-4.4%	2,960	70	40,550	65	(155)	50,000	8.0	29/01/2024
CMWG2308	200	-51.2%	42,960	63	40,550	54	(146)	52,000	5.0	22/01/2024
CMWG2309	430	2.4%	4,700	164	40,550	213	(217)	54,000	5.0	02/05/2024
CMWG2310	780	1.3%	12,180	255	40,550	375	(405)	54,500	5.0	01/08/2024
CMWG2311	260	-58.1%	45,500	78	40,550	31	(229)	58,900	3.0	06/02/2024
CMWG2312	780	-3.7%	2,070	155	40,550	253	(527)	56,000	3.0	23/04/2024
CMWG2313	750	-8.5%	27,450	261	40,550	468	(282)	50,000	6.0	07/08/2024
CMWG2314	630	-4.6%	67,570	414	40,550	386	(244)	52,000	10.0	07/01/2025
CMWG2315	670	-1.5%	40	164	40,550	96	(574)	48,890	20.0	02/05/2024
CMWG2316	960	0.0%	1,000	275	40,550	577	(383)	48,000	6.0	21/08/2024
CNVL2302	50	-58.3%	58,460	1	#N/A	#N/A	#N/A	16,330	4.0	21/11/2023
CNVL2303	790	-3.7%	670	122	#N/A	#N/A	#N/A	17,330	4.0	21/03/2024
CNVL2304	540	-1.8%	11,240	32	#N/A	#N/A	#N/A	15,560	4.0	22/12/2023
CNVL2305	1,380	2.2%	100	217	#N/A	#N/A	#N/A	17,000	4.0	24/06/2024
CPDR2302	2,360	-4.1%	7,160	1	#N/A	#N/A	#N/A	18,670	4.0	21/11/2023
CPDR2303	2,510	1.2%	27,410	122	#N/A	#N/A	#N/A	19,890	4.0	21/03/2024
CPDR2304	2,620	0.4%	82,390	32	#N/A	#N/A	#N/A	18,000	4.0	22/12/2023
CPDR2305	2,770	0.7%	20,410	217	#N/A	#N/A	#N/A	20,220	4.0	24/06/2024
CPOW2302	10	-95.2%	25,100	1	11,650	0	(10)	14,330	2.0	21/11/2023
CPOW2303	60	-75.0%	2,350	31	11,650	0	(60)	15,330	2.0	21/12/2023
CPOW2304	170	-41.4%	720	122	11,650	20	(150)	16,330	2.0	21/03/2024
CPOW2305	190	-36.7%	10,510	94	11,650	31	(159)	15,000	2.0	22/02/2024
CPOW2306	430	2.4%	3,020	217	11,650	91	(339)	16,000	2.0	24/06/2024
CPOW2307	60	-75.0%	54,810	24	11,650	9	(51)	13,500	2.0	14/12/2023
CPOW2308	340	0.0%	73,210	147	11,650	170	(170)	12,000	5.0	15/04/2024
CPOW2309	400	0.0%	1,490	177	11,650	140	(260)	14,500	2.0	15/05/2024
CPOW2310	390	-33.9%	600	63	11,650	72	(318)	14,000	1.0	22/01/2024
CPOW2311	160	-66.7%	2,860	78	11,650	23	(137)	15,500	1.0	06/02/2024
CPOW2312	640	-5.9%	2,400	73	11,650	231	(409)	12,220	2.0	01/02/2024
CPOW2313	1,120	-2.6%	10	226	11,650	389	(731)	12,890	2.0	03/07/2024
CPOW2314	1,370	-2.1%	10	318	11,650	476	(894)	13,110	2.0	03/10/2024

CPOW2315	1,560	-4.9%	10	409	11,650	528	(1,032)	13,460	2.0	02/01/2025
CSHB2301	910	-3.2%	7,530	73	11,200	345	(565)	11,330	2.0	01/02/2024
CSHB2302	1,300	1.6%	10	164	11,200	405	(895)	12,000	2.0	02/05/2024
CSHB2303	1,500	1.4%	10	225	11,200	446	(1,054)	12,350	2.0	02/07/2024
CSHB2304	860	1.2%	10	226	11,200	229	(631)	11,670	5.0	03/07/2024
CSHB2305	900	0.0%	1,670	318	11,200	217	(683)	12,560	5.0	03/10/2024
CSHB2306	2,020	-1.5%	10	409	11,200	622	(1,398)	12,780	2.0	02/01/2025
CSTB2305	450	-6.3%	115,380	38	29,200	329	(121)	29,110	5.0	28/12/2023
CSTB2306	2,300	4.1%	8,720	184	29,200	1,610	(690)	30,000	2.0	22/05/2024
CSTB2308	340	-17.1%	109,780	9	29,200	336	(4)	27,800	5.0	29/11/2023
CSTB2309	300	-14.3%	49,890	38	29,200	208	(92)	30,560	5.0	28/12/2023
CSTB2310	670	9.8%	38,710	100	29,200	424	(246)	30,330	5.0	28/02/2024
CSTB2311	1,040	-5.5%	870	8	29,200	864	(176)	27,700	2.0	28/11/2023
CSTB2312	790	-6.0%	20	213	29,200	465	(325)	33,330	5.0	20/06/2024
CSTB2313	870	-3.3%	800	304	29,200	494	(376)	35,560	5.0	19/09/2024
CSTB2314	440	-6.4%	1,000	94	29,200	278	(162)	32,220	5.0	22/02/2024
CSTB2315	450	-4.3%	5,050	123	29,200	237	(213)	34,330	5.0	22/03/2024
CSTB2316	610	-7.6%	1,030	217	29,200	322	(288)	36,330	5.0	24/06/2024
CSTB2317	380	-34.5%	13,440	24	29,200	309	(71)	30,000	3.0	14/12/2023
CSTB2318	770	-2.5%	13,460	177	29,200	599	(171)	32,000	4.0	15/05/2024
CSTB2319	700	-13.6%	10	147	29,200	480	(220)	27,000	9.0	15/04/2024
CSTB2320	320	-20.0%	239,000	10	29,200	308	(12)	28,500	4.0	30/11/2023
CSTB2321	760	-1.3%	129,330	70	29,200	568	(192)	29,000	4.0	29/01/2024
CSTB2322	1,270	-2.3%	6,260	164	29,200	753	(517)	30,000	4.0	02/05/2024
CSTB2323	780	-13.3%	20,160	63	29,200	540	(240)	29,000	4.0	22/01/2024
CSTB2324	1,280	-5.2%	230	164	29,200	654	(626)	31,000	4.0	02/05/2024
CSTB2325	1,620	1.9%	110	255	29,200	825	(795)	31,500	4.0	01/08/2024
CSTB2326	1,620	-9.0%	10,030	155	29,200	930	(690)	33,000	2.0	23/04/2024
CSTB2327	770	-7.2%	217,390	261	29,200	529	(241)	32,000	6.0	07/08/2024
CSTB2328	750	-5.1%	14,530	414	29,200	501	(249)	33,000	8.0	07/01/2025
CSTB2329	650	-9.7%	6,150	73	29,200	300	(350)	31,890	4.0	01/02/2024
CSTB2330	880	-12.9%	500	164	29,200	420	(460)	34,000	4.0	02/05/2024
CSTB2331	780	-10.3%	3,400	226	29,200	398	(382)	35,000	5.0	03/07/2024
CSTB2332	990	-5.7%	2,310	318	29,200	499	(491)	35,890	5.0	03/10/2024
CSTB2333	4,250	-0.9%	10	409	29,200	1,540	(2,710)	36,110	2.0	02/01/2025
CSTB2334	2,900	-3.7%	26,530	275	29,200	1,820	(1,080)	27,000	3.0	21/08/2024
CTCB2302	2,110	0.5%	17,850	184	31,000	1,861	(249)	27,000	3.0	22/05/2024
CTCB2303	80	-75.0%	156,580	10	31,000	25	(55)	33,500	4.0	30/11/2023
CTCB2304	340	-8.1%	129,060	70	31,000	197	(143)	34,500	4.0	29/01/2024
CTCB2305	580	-19.4%	2,010	63	31,000	366	(214)	32,000	4.0	22/01/2024
CTCB2306	1,170	7.3%	830	164	31,000	668	(502)	32,000	4.0	02/05/2024
CTCB2307	1,220	4.3%	110	255	31,000	682	(538)	34,000	4.0	01/08/2024
CTCB2308	620	0.0%	0	115	31,000	249	(371)	37,000	3.0	14/03/2024
CTCB2309	1,630	0.0%	0	308	31,000	936	(694)	35,000	3.0	23/09/2024
CTCB2310	630	-1.6%	14,620	322	31,000	363	(267)	35,000	8.0	07/10/2024
CTPB2303	330	-2.9%	5,440	38	17,200	229	(101)	15,810	7.2	28/12/2023
CTPB2304	790	-9.2%	200	164	17,200	244	(546)	18,890	4.0	02/05/2024
CTPB2305	910	-4.2%	10	226	17,200	282	(628)	19,330	4.0	03/07/2024
CTPB2306	2,280	1.3%	460	318	17,200	664	(1,616)	19,890	2.0	03/10/2024
CVHM2302	1,060	-2.8%	20,100	184	38,950	338	(722)	50,000	4.0	22/05/2024
CVHM2304	20	-89.5%	14,980	9	38,950	0	(20)	53,560	8.0	29/11/2023
CVHM2305	170	0.0%	1,330	100	38,950	14	(156)	57,780	8.0	28/02/2024
CVHM2306	280	-3.5%	70	94	38,950	6	(274)	60,670	8.0	22/02/2024
CVHM2307	490	63.3%	30	217	38,950	52	(438)	62,670	8.0	24/06/2024
CVHM2308	10	-94.1%	49,660	10	38,950	0	(10)	61,000	8.0	30/11/2023
CVHM2309	60	-70.0%	100,200	70	38,950	1	(59)	62,000	8.0	29/01/2024
CVHM2310	80	-75.0%	23,430	63	38,950	3	(77)	59,000	5.0	22/01/2024
CVHM2311	660	40.4%	4,990	255	38,950	148	(512)	60,500	5.0	01/08/2024
CVHM2312	310	-26.2%	19,850	164	38,950	104	(206)	56,000	5.0	02/05/2024

CVHM2313	460	-11.5%	268,500	322	38,950	264	(196)	50,000	10.0	07/10/2024
CVHM2314	390	-4.9%	1,380	73	38,950	48	(342)	48,890	8.0	01/02/2024
CVHM2315	560	0.0%	2,850	164	38,950	129	(431)	50,890	8.0	02/05/2024
CVHM2316	690	-9.2%	7,820	226	38,950	194	(496)	51,230	8.0	03/07/2024
CVHM2317	910	1.1%	10	318	38,950	270	(640)	52,350	8.0	03/10/2024
CVHM2318	1,810	2.3%	10	409	38,950	539	(1,271)	53,460	5.0	02/01/2025
CVIB2302	1,310	-7.1%	2,030	184	19,000	1,073	(237)	19,150	1.7	22/05/2024
CVIB2303	80	-60.0%	10,000	10	19,000	12	(68)	20,500	4.0	30/11/2023
CVIB2304	820	-4.7%	3,510	261	19,000	462	(358)	20,000	4.0	07/08/2024
CVIB2305	610	-4.7%	340	414	19,000	299	(311)	22,000	6.0	07/01/2025
CVIB2306	2,060	-6.4%	23,830	275	19,000	1,706	(354)	17,000	2.0	21/08/2024
CVIC2302	10	-94.7%	46,450	1	42,700	0	(10)	55,670	8.0	21/11/2023
CVIC2303	340	30.8%	540	31	42,700	1	(339)	57,780	8.0	21/12/2023
CVIC2304	400	5.3%	4,080	122	42,700	43	(357)	59,890	8.0	21/03/2024
CVIC2305	400	60.0%	60	94	42,700	18	(382)	61,110	8.0	22/02/2024
CVIC2306	850	0.0%	5,110	217	42,700	101	(749)	62,220	8.0	24/06/2024
CVIC2307	40	-80.0%	51,120	10	42,700	0	(40)	58,500	8.0	30/11/2023
CVIC2308	530	-8.6%	139,020	261	42,700	326	(204)	50,000	10.0	07/08/2024
CVIC2309	560	-11.1%	34,860	322	42,700	339	(221)	52,000	10.0	07/10/2024
CVIC2310	510	-8.9%	5,330	73	42,700	102	(408)	50,000	8.0	01/02/2024
CVIC2311	660	-10.8%	10	101	42,700	111	(549)	52,000	8.0	29/02/2024
CVIC2312	860	0.0%	10	226	42,700	230	(630)	52,350	10.0	03/07/2024
CVIC2313	1,080	-1.8%	10	318	42,700	301	(779)	53,460	10.0	03/10/2024
CVIC2314	2,690	-10.3%	2,500	409	42,700	721	(1,969)	54,570	5.0	02/01/2025
CVNM2303	290	-21.6%	10,910	9	69,300	201	(89)	67,790	9.7	29/11/2023
CVNM2304	790	-6.0%	14,030	100	69,300	379	(411)	68,760	9.7	28/02/2024
CVNM2305	670	-1.5%	2,560	94	69,300	258	(412)	71,020	9.7	22/02/2024
CVNM2306	1,050	-0.9%	18,320	217	69,300	358	(692)	73,170	9.7	24/06/2024
CVNM2307	60	-82.9%	40,680	10	69,300	2	(58)	75,000	8.0	30/11/2023
CVNM2308	1,110	-4.3%	34,440	164	69,300	572	(538)	69,000	8.0	02/05/2024
CVNM2309	110	-82.8%	11,210	78	69,300	34	(76)	82,000	5.0	06/02/2024
CVNM2310	860	-3.4%	840	261	69,300	200	(660)	80,000	10.0	07/08/2024
CVNM2311	1,260	-2.3%	6,510	414	69,300	339	(921)	80,000	10.0	07/01/2025
CVNM2312	340	-24.4%	11,940	73	69,300	25	(315)	80,000	10.0	01/02/2024
CVNM2313	620	-6.1%	200	164	69,300	57	(563)	83,980	10.0	02/05/2024
CVNM2314	1,300	0.0%	10	318	69,300	160	(1,140)	86,890	8.0	03/10/2024
CVNM2315	3,820	-3.5%	10	409	69,300	400	(3,420)	88,890	4.0	02/01/2025
CVPB2304	280	0.0%	64,890	38	19,500	221	(59)	16,200	15.3	28/12/2023
CVPB2305	1,410	-4.1%	86,540	147	19,500	1,088	(322)	17,160	2.9	15/04/2024
CVPB2306	680	-1.5%	63,570	24	19,500	500	(180)	19,060	1.9	14/12/2023
CVPB2307	90	-60.9%	338,800	10	19,500	36	(54)	20,490	3.8	30/11/2023
CVPB2308	250	-3.9%	170,210	70	19,500	171	(79)	20,970	3.8	29/01/2024
CVPB2309	450	-2.2%	59,470	164	19,500	299	(151)	21,450	3.8	02/05/2024
CVPB2310	720	10.8%	60	63	19,500	393	(327)	20,490	1.9	22/01/2024
CVPB2311	1,580	2.6%	22,870	164	19,500	987	(593)	19,540	1.9	02/05/2024
CVPB2312	1,950	0.0%	100	255	19,500	1,136	(814)	20,020	1.9	01/08/2024
CVPB2313	320	-37.3%	410	78	19,500	129	(191)	23,260	1.9	06/02/2024
CVPB2314	640	3.2%	8,080	261	19,500	321	(319)	22,880	3.8	07/08/2024
CVPB2315	590	-3.3%	42,770	414	19,500	303	(287)	23,350	5.7	07/01/2025
CVPB2316	680	3.0%	10	164	19,500	183	(497)	22,360	4.8	02/05/2024
CVPB2317	750	2.7%	10	226	19,500	279	(471)	22,880	3.8	03/07/2024
CVPB2318	980	3.2%	10	318	19,500	350	(630)	23,420	3.8	03/10/2024
CVPB2319	3,020	1.0%	10	409	19,500	818	(2,202)	23,950	1.9	02/01/2025
CVRE2303	1,260	-3.1%	2,570	184	22,550	527	(733)	25,000	3.0	22/05/2024
CVRE2305	20	-88.2%	12,630	9	22,550	0	(20)	27,110	5.0	29/11/2023
CVRE2306	170	-5.6%	6,470	100	22,550	46	(124)	29,330	5.0	28/02/2024
CVRE2307	200	17.7%	47,950	94	22,550	28	(172)	30,330	5.0	22/02/2024
CVRE2308	300	-14.3%	12,160	217	22,550	107	(193)	31,330	5.0	24/06/2024
CVRE2309	20	-85.7%	26,940	10	22,550	0	(20)	29,000	6.0	30/11/2023

CVRE2310	70	16.7%	52,300	70	22,550	13	(57)	30,000	6.0	29/01/2024
CVRE2311	150	-44.4%	253,870	63	22,550	24	(126)	29,000	4.0	22/01/2024
CVRE2312	410	-4.7%	53,740	164	22,550	206	(204)	27,500	4.0	02/05/2024
CVRE2313	530	-5.4%	2,460	255	22,550	239	(291)	29,500	4.0	01/08/2024
CVRE2314	120	-62.5%	1,930	78	22,550	5	(115)	34,100	3.0	06/02/2024
CVRE2315	330	-2.9%	141,860	322	22,550	148	(182)	30,000	8.0	07/10/2024
CVRE2316	470	0.0%	10	73	22,550	34	(436)	29,000	4.0	01/02/2024
CVRE2317	490	-3.9%	560	164	22,550	113	(377)	30,000	4.0	02/05/2024
CVRE2318	630	-4.6%	12,030	226	22,550	153	(477)	31,000	4.0	03/07/2024
CVRE2319	800	-5.9%	550	318	22,550	224	(576)	31,780	4.0	03/10/2024
CVRE2320	2,840	-0.4%	10	409	22,550	590	(2,250)	32,330	2.0	02/01/2025

(*) 歐式交易方式，以現金交易

(**) PHS 採用 Black-Scholes 估價方式

期投資股

股票代碼	證券所	現時價格	目標價*	報告日	預期 2023 年 盈利 (十億越盾)	PE Forward	PB Forward
DPM	HOSE	32,900	35,000	11/15/2023	900	13.1	1.2
SAB	HOSE	63,000	88,050	11/15/2023	5,639	17.7	3.7
VCB	HOSE	86,100	87,300	11/14/2023	37,497	13.0	2.2
STK	HOSE	26,800	34,450	11/13/2023	82	19.3	1.3
TCB	HOSE	31,000	45,100	11/10/2023	18,401	7.0	1.0
FMC	HOSE	45,200	59,400	11/7/2023	272	10.4	1.3
DCM	HOSE	31,150	38,900	10/25/2023	1,823	11.3	1.9
KDH	HOSE	31,600	40,900	10/23/2023	1,008	29.1	2.1
VCG	HOSE	23,150	33,000	10/18/2023	492	30.9	1.7
VRE	HOSE	22,550	39,400	10/16/2023	4,036	22.7	2.6
MWG	HOSE	40,550	65,900	10/11/2023	491	273.4	4.1
NLG	HOSE	37,150	40,900	9/28/2023	642	22.9	1.4
POW	HOSE	11,650	14,800	9/22/2023	1,817	23.6	1.1
VPB	HOSE	19,500	24,400	9/21/2023	14,007	11.8	1.0
ANV	HOSE	30,000	44,600	9/20/2023	574	10.3	1.7
BSR	UPCOM	18,584	20,200	8/30/2023	7,288	8.7	1.1
VNM	HOSE	69,300	73,100	8/25/2023	9,365	16.3	4.9
MSH	HOSE	38,750	49,350	8/23/2023	270	13.7	2.0
DPR	HOSE	30,800	88,000	8/18/2023	302	10.4	1.1
GAS	HOSE	78,300	111,000	8/17/2023	13,268	16.2	3.2
DGW	HOSE	51,000	50,800	8/14/2023	440	18.8	3.1
IDC	HNX	50,400	48,527	8/3/2023	48,527	6.1	2.8
PNJ	HOSE	79,000	89,000	8/3/2023	1,729	12.2	3.0
NT2	HOSE	24,650	32,500	8/2/2023	671	13.9	2.1
STB	HOSE	29,200	38,000	7/14/2023	7,259	9.9	1.6
TCM	HOSE	42,150	52,300	7/6/2023	211	20.4	2.1
PLX	HOSE	33,500	45,100	7/5/2023	3,513	18.3	2.5
ACB	HOSE	22,500	25,400	6/30/2023	14,955	6.6	1.3
BID	HOSE	43,150	57,956	6/13/2023	23,019	12.7	2.3
CTG	HOSE	29,550	39,700	6/13/2023	19,121	10.0	1.5
MBB	HOSE	18,000	27,200	6/13/2023	21,242	5.8	1.2
HDB	HOSE	18,700	23,170	6/13/2023	10,216	6.2	1.3
TPB	HOSE	17,200	24,000	6/13/2023	6,732	5.7	1.0
OCB	HOSE	13,700	22,700	6/13/2023	4,354	7.2	1.1
VIB	HOSE	19,000	29,300	6/13/2023	9,378	6.6	1.5
LPB	HOSE	15,350	18,800	6/13/2023	4,925	6.6	1.1

本日報由富鑫證券股份有限公司研究部發佈，以上所有資訊乃源於可靠之消息來源，但由於證券市場瞬息萬變且受許多不可預測之因素影響，投資人應審慎投資、自負風險。

MSB	HOSE	13,000	21,900	6/13/2023	4,803	9.1	1.4
SHB	HOSE	11,200	15,600	6/13/2023	8,035	6.0	0.9
DHG	HOSE	103,600	111,600	6/13/2023	1,061	13.8	3.0
IMP	HOSE	55,600	68,000	6/13/2023	286	15.9	2.2
GEG	HOSE	13,200	18,800	6/13/2023	208	46.5	1.7
QTP	UPCOM	13,915	23,900	6/13/2023	1,300	8.3	1.6
PVS	HNX	36,600	30,700	6/13/2023	1,059	16.8	1.2
MPC	UPCOM	16,824	19,200	6/13/2023	597	12.9	1.3
VHM	HOSE	38,950	83,100	6/13/2023	29,034	12.5	2.3
KBC	HOSE	32,050	32,000	6/13/2023	2,073	11.9	1.3
FRT	HOSE	101,500	85,000	6/13/2023	107	111.1	6.6
HPG	HOSE	26,650	35,400	6/13/2023	7,698	16.6	1.2
SBT	HOSE	13,700	16,700	6/13/2023	827	15.7	1.1
PVI	HNX	44,800	47,002	12/19/2022	996	13.8	1.3
BMI	HOSE	21,200	25,190	12/19/2022	427	9.0	1.0
BVH	HOSE	40,800	70,900	12/19/2022	2,967	17.7	2.3
VHC	HOSE	70,000	69,000	12/19/2022	1,510	8.4	1.5
SZC	HOSE	42,150	42,700	12/19/2022	585	7.5	2.6
GVR	HOSE	20,000	29,755	12/19/2022	5,521	27.8	2.1
LHG	HOSE	30,950	42,250	12/19/2022	653	3.5	1.2
PVT	HOSE	24,750	26,900	12/19/2022	831	14.1	1.2
TRA	HOSE	80,000	117,400	12/19/2022	349	13.9	2.8

資料來源: PHFM 收集

*若除權交易日發生在報告日後將影響目標價

分析師認證

這份報告由 Pham Quang Chuong - 富鑫證券股份公司研究員製作。負責籌備本研究報告之全部或部份內容之研究分析師、策略分析師、研究人員以茲聲明，任何研究分析師、策略分析師、研究人員在於本研究報告所提出之觀點，皆精確反映出其對於該發行機構與證券之個人意見。各研究分析師、策略分析師、研究人員均保證，其報酬在過去與未來，絕對沒有任何一部分是直接或間接與研究分析師、策略分析師、研究人員在此研究報告中所呈現之特定推薦或觀點有關。

評等指標定義

加碼= 預估其未來之潛在上漲空間大於10%。

觀望= 預估其未來之潛在漲跌空間將在下上10%之間。

減碼= 預估其未來之潛在下跌空間大於10%。

未評等= 本股票並不在富鑫證券之評等涵蓋範圍，或者尚未上市。

績效表現根據12個月的總回報(包含股息)所評定。

富鑫證券股份公司

地址：21st Floor, Phu My Hung Building, 08 Hoang Van Thai Street, Tan Phu Ward, District 7, HCMC.

電話號碼：(84-28) 5 413 5479

傳真號碼：+84 28 5413 5473

胡志明市

富美興交易室

地址：Ground Floor, CR2-08, 107 Ton Dat Tien, Tan Phu Ward, District 7, Ho Chi Minh City

電話號碼：(84-28) 5 413 5478

傳真號碼：+84 28 5413 5473

Tan Binh 分行

地址：Park Legend Building, 251 Hoang Van Thu Street, Ward 2, Tan Binh District, HCMC

電話號碼：(84-28) 3813 2401

傳真號碼：(84-28) 3813 2415

第三郡分行

地址：4th & 5th Floor, D&D Tower, 458 Nguyen Thi Minh Khai, Ward 2, District 3, HCMC

電話號碼：(84-28) 382 08068

傳真號碼：(84-28) 3820 8206

第一郡分行

地址：Room 1003A, 10th Floor, No. 81-83-83B-85 Ham Nghi Street, Nguyen Thai Binh Ward, District 1, HCMC

電話號碼：(84-28) 3 535 6060

傳真號碼：(84-28) 3 535 2912

河內市

Ha Noi 分行

地址：5th Floor, Vinafor Building, No.127 Lo Duc, Dong Mac Ward, Hai Ba Trung District, Ha Noi

電話號碼：(84-24) 3 933 4566

傳真號碼：(84-24) 3 933 4820

Thanh Xuan 分行

地址：5th Floor, UDIC Complex Building, N04 Hoang Dao Thuy, Trung Hoa Ward, Cau Giay District, Ha Noi

電話號碼：(84-24) 6 250 9999

傳真號碼：(84-24) 6 250 6666

海防市

海防分行

地址：2nd Floor, Eliteco Building No.18 Tran Hung Dao, Hoang Van Thu Ward, Hong Bang District, Hai Phong

電話號碼：(84-225) 384 1810

傳真號碼：(84-225) 384 1801