

## 越股行情

17/11/2023	HOSE		VN30		HNX	
收盤價	1,101.19	-2.16%	1,103.53	-2.57%	226.54	-1.31%
成交股數(百萬股)	<b>1,255.51</b>	<b>82.60%</b>	<b>288.05</b>	<b>78.17%</b>	<b>164.12</b>	<b>37.91%</b>
撮合股數(百萬股)	<b>1,175.84</b>	<b>94.25%</b>	<b>261.04</b>	<b>86.00%</b>	<b>147.55</b>	<b>45.20%</b>
與最近 20 日之平均比較	725.45	62.08%	188.78	38.28%	99.88	47.72%
成交值(十億越盾)	<b>24,343</b>	<b>64.65%</b>	<b>8,229</b>	<b>65.61%</b>	<b>3,103</b>	<b>29.92%</b>
撮合成交值(十億越盾)	<b>22,746</b>	<b>79.17%</b>	<b>7,541</b>	<b>79.85%</b>	<b>2,813</b>	<b>36.45%</b>
與最近 20 日之平均比較	14,350	58.50%	5,349	40.99%	1,823	54.33%
上漲家數	118	19%	0	0%	51	22%
下跌家數	437	71%	30	100%	106	46%
持平家數	58	9%	0	0%	73	32%

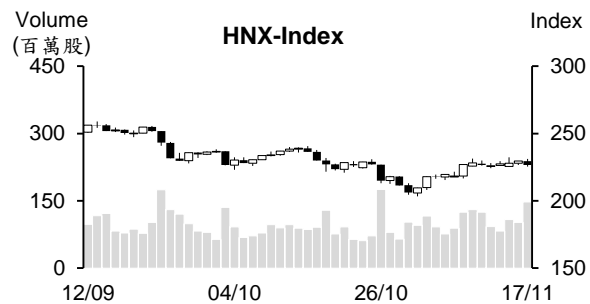
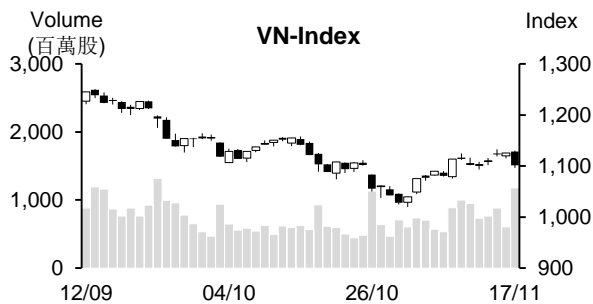

## 市場概況

周五(11月17日)越股重挫，量能同步擴增。指數於早盤交易時段在平盤價位附近上下震盪。然午盤交易時段，委賣量明顯湧現，尤其是在週三追價買進的股票可能也被賣出，導致指數出現急跌，一度回落至 1,100 點關卡。VN30 股都下挫，更拖累 VN 指數表現，大盤終場收在 1,101 點 (-2.16%)；HNX 指數最終收在 226.5 點 (-1.32%)。

## 技術分析

VN 指數大跌，量能同步擴增高出最近二十日平均成交量。今日指數跌破 MA5 (大黑棒)，相對強弱指標 (RSI) 下降至 Midline 之下，顯示盤勢可能面臨修正壓力。然指數守穩在 MA20 之上，以及平滑異同異動平均線 (MACD) 維持在 Signal 之上 (買進信號)，整體盤勢的上升可望延續，1,086 點 (MA20) 為短線指數的支撐點；河內部分，HNX 指數雖下跌，但仍守住 MA20，加上 +DI 在 -DI 之上，與 HOSE 相似，指數在回測 221 點 (MA20) 後有機會回升。整體而言，盤勢在面臨修正壓力，操作上建議投資人可趁著盤勢整理時調整投資部位，基本面佳、業績成長及吸引資金之股票為投資標的。

**建議股名單: ACB (減碼)**

**觀察股名單: CTD、CTR**

(請參考第 2 頁)

## 當日調整股名單

次號	股票代碼	評等	評等日	現時價格	買入區間	持股表現	目標價	預期獲利	停損價	預期損失	備註
1	ACB	減碼	20/11/23	22.7	22.55	0.7%	24.4	8.2%	21.5	-4.7%	上漲動能減弱。

次號	股票代碼	評等	評等日	現時價格	支撐/壓力	停損	技術指標
1	CTD	觀察買進	20/11/23	62	60.5	53	CTD 在突破高點後呈現震盪(兩個黑棒，量能同步擴增)→預期短線該股將修正，投資人可待該股回落至 55-57 區間再加碼。
2	CTR	觀察買進	20/11/23	86.3	85	78.2	CTR 在突破高點後雖上漲，但 K 線出現長上影線+大盤面臨修正壓力→預期該股將修正，投資人可待該股回落至 80-81 區間再加碼。

## 投資組合部位

次號	股票代碼	評等	評等日	現時價格	買入區間	持股表現	目標價	預期獲利	停損價	預期損失	備註
1	BCM	加碼	03/11/23	61.4	58.8	4.4%	63.6	8.2%	56.5	-3.9%	
2	TCM	加碼	08/11/23	42.3	41.7	1.4%	44.5	6.7%	40.3	-3%	
3	MSN	加碼	15/11/23	64.1	62.6	2.4%	70.3	12.3%	59	-6%	
4	SJS	加碼	16/11/23	63	61.5	2.4%	66.9	8.8%	59.1	-4%	
5	SBT	加碼	17/11/23	13.9	14.1	-1.4%	15.3	8.5%	13.5	-4%	

## 從 11 月初至今 SBV 淨撥出 108 兆越盾，同業拆款利率回落至 0.26%

據越南國家銀行 (SBV) 之最新數據顯示，11 月 15 日隔夜拆款利率已回落至 0.26%，不到 11 月 10 日拆款利率的三分之一，僅相當於 10 月 24 日高水位 (2.84%) 的十分之一，為今年 9 月底以來之最低。另外，1 週、2 週及 1 個月的年拆款利率同步下跌 1.5-2.5 個基點。

SBV 縮減短期票券之發行規模且最近 6 個交易日已暫停發行。反而，之前發行的短期票券陸續到期，因此自 11 月初至今 SBV 已淨撥出 108 兆越盾。

## 公司債券市場逐漸復甦

財務局副局長 Nguyen Hoang Duong 先生表示，依政府指示，官方已推出穩定債券市場之相關措施，支持 2023 年第二季起公司債市場逐漸顯示復甦跡象。今年前十個月 70 家公司發行了 180.4 兆越盾的公司債。在「第 08/2023/ND-CP 號決議」生效後，公司債之發行價值為 179.5 兆越盾。其中，10 月之發行價值近 41 兆越盾，較 9 月擴增 7 兆越盾。另外，提前贖回價值為 190.7 兆越盾 (較去年同期成長 30.2%)，其中 10 月贖回價值為 14.2 兆越盾。

## 9 月底債券市場規模佔 GDP 近 36%

2023 年 9 月底債券市場規模約佔 2022 年 GDP 的 35.77%。其中，政府債券及公司債券分別佔 GDP 的 22.76% 及 12.6%。

截至 2023 年 10 月 31 日為止，政府債券之發行價值為 273.306 兆越盾，較去年同期增長 1.8 倍。其中，國庫單位及越南社會政策銀行已分別發行 264.356 兆越盾 (達成年度計劃的 66.09%) 及 8.95 兆越盾 (達成年度計劃的 38.8%)。平均發行期限維持在 12.32 年 (較 2022 年底縮減 0.35 年)，平均發行利率下跌至 3.31% (較去年底下跌 0.17%)。

2023 年初至 10 月底，公司債券市場呈現復甦。對於私募發行部分，173 檔的發行價值近 184.797 兆越盾 (較去年同期萎縮 43.87%)。其中，不動產公司、信用機構的發行價值分別佔 41.4% 及 45.4%。在發行的債券中，擔保品債券佔 46.9%。

114 家發行公司的 451 檔公司債已在 HNX 註冊交易。註冊交易數量為 6.484 億 (相當於近 336.8 兆越盾)。在 HNX 私募債券交易系統推出 3 個多月後，成交量近 1.796 億債券，成交值為 49.392 兆越盾 (日均成交值為 6,770 億越盾)。

資料來源：Cafef、Vietstock

**PV Gas 的市值排名第三大，高出 Vingroup 及 Vinhomes 市值，公司即將補充掛牌 3.83 億多股**

以 11 月 15 日的收盤價為每股 80,100 越盾，越南天然氣股份公司-PV Gas (HoSE : GAS) 的市值近 184 兆越盾，高出 Vingroup (VIC) 及 Vinhomes (VHM)，成為 HOSE 排名第三大的市值。

目前，Vietcombank (VCB) 市值最大 (490 兆越盾)，其次為 BIDV-BID (223.3 兆越盾)。Vinhomes 及 Vingroup 的市值分別近 180.5 兆越盾及 173 兆多越盾。

據 11 月 10 日胡志明市證交所 (HoSE) 之通知，HOSE 核准 3.83 億 GAS 股可補充掛牌。這是 GAS 紅利股 (比率為 20%)。在補充掛牌後，GAS 股數為 22.9 億多股 (註冊資本為 22.967 兆越盾)。掛牌生效日為 11 月 7 日，可以交易的日期為 11 月 20 日。另外，GAS 現金及存款餘額為 40 兆越盾，較第二季底減少 8,000 億越盾，但較今年初擴增 5.7 兆越盾。第三季及今年前三季存款利息分別為 5,370 億越盾及近 1.6 兆越盾。

**Song Hong 紡織公司即將支付近 1,880 億越盾來預支 2023 年股息**

據 Song Hong 紡織股份公司 (HoSE: MSH) 之公佈，除權交易日為 2023 年 12 月 5 日。公司計劃將於 2023 年 12 月 22 日預支 2023 年現金股息 (比率為 25%)。以 7,500 萬多流通股，預期這次公司支付的股息金額近 1,880 億越盾。

2023 年第三季底 MSH 的經營結果較去年同期萎縮。訂單減少，使營收淨額縮減 27% 至 1.206 兆多越盾，淨利亦萎縮 54% 至 510 億越盾。總計，今年前九個月 MSH 淨利萎縮 46% 至近 1,660 億越盾。

**NTP 將發放 2023 年第一次股息**

據先鋒少年塑膠股份公司 (HNX: NTP) 之公佈，除權交易日為 2023 年 12 月 4 日。公司計劃將於 2023 年 12 月 20 日發放 2023 年第一次現金股息 (比率為 15%)。以近 1.3 億流通股來計算，NTP 支付的股息金額將為 1,940 億越盾。公司計劃 2023 年現金股息比率為 20%。因此，2023 年剩下的股息比率為 5%。

今年第三季底 NTP 淨利較去年同期成長 77% 至 1,480 億越盾。這是公司獲利在連續兩季萎縮後 (第一季及第二季分別縮減 21% 及 28%) 第三季呈現回升。今年前九個月淨利略微縮減 4% 至 3,950 億越盾及營收淨額縮減 7% 至 3.825 兆越盾。

公司計畫今年營收及稅前盈餘分別為 5.875 兆越盾及 5,350 億越盾。今年前三季公司營收及獲利已分別達成年度計畫的 67% 及 87%。

資料來源：Cafef、Vietstock

## 市場統計

### 撮合統計

#### 推升指數的前五名股票

HOSE				HNX			
股票代碼	收盤價 (越盾)	漲跌 %	影響指數 %	股票代碼	收盤價 (VND)	漲跌 %	影響指數 %
PDR	28,150	2.74%	0.01%	NTP	39,100	2.09%	0.03%
ITA	5,930	6.65%	0.01%	VC7	16,800	4.35%	0.02%
PNJ	78,900	1.15%	0.01%	DNP	22,100	1.84%	0.02%
VSH	44,500	2.30%	0.01%	WCS	183,900	9.99%	0.01%
QCG	12,050	6.64%	0.00%	BAX	47,800	9.89%	0.01%

#### 拖累指數的前五名股票

HOSE				HNX			
股票代碼	收盤價 (越盾)	漲跌 %	影響指數 %	股票代碼	收盤價 (越盾)	漲跌 %	影響指數 %
VCB	85,600	-2.73%	-0.30%	SHS	17,400	-3.87%	-0.18%
VIC	42,200	-6.43%	-0.24%	HUT	19,900	-2.93%	-0.17%
VHM	38,950	-5.35%	-0.21%	PVS	36,400	-2.67%	-0.16%
VPB	19,300	-3.02%	-0.11%	MBS	20,600	-4.19%	-0.13%
BID	42,900	-1.94%	-0.09%	CEO	22,800	-2.98%	-0.12%

#### 前五名成交量

HOSE				HNX			
股票代碼	收盤價 (越盾)	漲跌 %	成交量 (股)	股票代碼	收盤價 (越盾)	漲跌 %	成交量 (千股)
VIX	16,200	-3.57%	61,247,668	SHS	17,400	-3.87%	38,121,066
HPG	26,500	-2.57%	38,545,535	CEO	22,800	-2.98%	26,139,595
DIG	25,600	-1.92%	36,156,190	PVS	36,400	-2.67%	8,479,079
NVL	16,100	-3.88%	35,814,236	HUT	19,900	-2.93%	7,683,599
HAG	9,120	1.33%	34,637,564	MBS	20,600	-4.19%	7,175,900

#### 前五名成交值

HOSE				HNX			
股票代碼	收盤價 (越盾)	漲跌 %	成交值 (十億越盾)	股票代碼	收盤價 (越盾)	漲跌 %	成交值 (十億越盾)
HPG	26,500	-2.57%	1,034.1	SHS	17,400	-3.87%	674.4
VIX	16,200	-3.57%	1,005.9	CEO	22,800	-2.98%	608.2
SSI	31,500	-2.48%	929.8	PVS	36,400	-2.67%	311.9
DIG	25,600	-1.92%	928.6	IDC	49,400	-0.80%	247.9
PDR	28,150	2.74%	918.3	HUT	19,900	-2.93%	156.4

## 議價交易

### 前五名股

HOSE			HNX		
股票代碼	成交量 (股)	成交值 (十億越盾)	股票代碼	成交量 (股)	成交值 (十億越盾)
EIB	17,460,000	333.14	SHS	15,623,000	265.62
OCB	10,200,000	138.20	GKM	420,000	14.28
VPB	6,630,700	133.28	VNT	80,000	4.92
HPG	4,836,900	130.56	CLH	84,000	2.20
MSB	9,188,000	119.68	NRC	215,610	1.01

## 外資交易行情 (股票)

證交所	買進成交量 (百萬股)	買進金額 (十億越盾)	賣出成交量 (百萬股)	賣出金額 (十億越盾)	淨買/賣成 交易 (百萬股)	淨買/賣超值 (十億越盾)
HOSE	38.65	855.54	69.79	1,604.73	(31.14)	(749.19)
HNX	0.36	13.26	1.62	43.40	(1.26)	(30.14)
<b>總計</b>	<b>39.01</b>	<b>868.80</b>	<b>71.41</b>	<b>1,648.13</b>	<b>(32.40)</b>	<b>(779.33)</b>

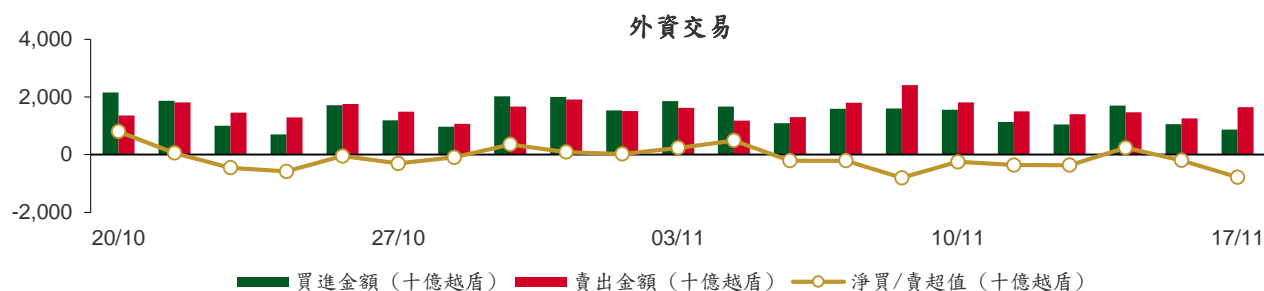

### 前五名買進

HOSE				HNX			
股票代碼	收盤價 (越盾)	成交量 (股)	成交值 (十億越盾)	股票代碼	收盤價 (越盾)	成交量 (股)	成交值 (十億越盾)
MBB	18,200	4,928,494	97.34	IDC	49,400	205,300	10.23
VHM	38,950	1,780,087	71.84	CEO	22,800	50,700	1.16
OCB	13,800	4,601,100	64.23	MBS	20,600	29,800	0.62
HPG	26,500	2,303,840	61.43	HUT	19,900	20,000	0.42
MWG	41,400	1,204,580	49.93	SHS	17,400	17,520	0.31

### 前五名賣出

HOSE				HNX			
股票代碼	收盤價 (越盾)	成交量 (股)	成交值 (十億越盾)	股票代碼	收盤價 (越盾)	成交量 (股)	成交值 (十億越盾)
VHM	38,950	6,310,900	252.84	PVS	36,400	878,100	32.39
MWG	41,400	2,758,400	115.05	TNG	18,800	206,287	3.93
STB	29,350	3,440,000	101.98	PLC	29,800	49,500	1.48
MBB	18,200	4,913,385	97.03	VCS	56,800	13,700	0.78
HPG	26,500	3,422,664	92.18	MST	5,200	130,300	0.66

### 前五名淨買超

HOSE				HNX			
股票代碼	收盤價 (越盾)	淨買成交量 (股)	淨買超值 (十億越盾)	股票代碼	收盤價 (越盾)	淨買成交量 (股)	淨買超值 (十億越盾)
NKG	21,850	1,519,200	33.12	IDC	49,400	194,000	9.66
BMP	96,000	203,600	19.40	CEO	22,800	46,800	1.07
OCB	13,800	1,192,641	16.62	MBS	20,600	29,800	0.62
CTG	29,700	535,400	16.10	L14	42,200	3,500	0.15
GMD	70,000	218,500	15.50	EVS	8,900	10,000	0.09

## 前五名淨賣超

HOSE				HNX			
股票代碼	收盤價 (越盾)	淨賣成交量 (股)	淨賣超值 (十億越盾)	股票代碼	收盤價 (越盾)	淨賣成交量 (股)	淨賣超值 (十億越盾)
VHM	38,950	(4,530,813)	(181.00)	PVS	36,400	(874,300)	(32.25)
STB	29,350	(2,899,800)	(85.95)	TNG	18,800	(206,287)	(3.93)
MWG	41,400	(1,553,820)	(65.12)	PLC	29,800	(49,500)	(1.48)
FUESSVFL	18,220	(3,550,800)	(65.03)	VCS	56,800	(13,700)	(0.78)
VCB	85,600	(637,944)	(55.17)	MST	5,200	(130,300)	(0.66)

## ETF 交易

價格統計					外資交易			
ETF 代碼	收盤價 (越盾)	漲跌 (%)	成交量 (股)	成交值 (十億越盾)	ETF 代碼	買進金額 (十億越盾)	賣出金額 (十億越盾)	淨超值 (十億越盾)
E1VFN30	19,120	-1.8%	1,014,310	19.64	E1VFN30	17.62	12.43	5.19
FUEMAV30	13,100	-2.3%	1,000	0.01	FUEMAV30	0.01	0.00	0.01
FUESSV30	13,800	-0.9%	14,100	0.19	FUESSV30	0.06	0.03	0.03
FUESSV50	16,700	-0.3%	9,200	0.16	FUESSV50	0.00	0.00	0.00
FUESSVFL	18,220	-1.6%	3,760,225	68.83	FUESSVFL	3.68	68.71	(65.03)
FUEVFVND	25,290	-0.9%	1,338,096	34.19	FUEVFVND	1.78	31.33	(29.55)
FUEVN100	14,980	-0.9%	108,000	1.62	FUEVN100	0.46	1.28	(0.82)
FUEIP100	8,780	0.0%	0	0.00	FUEIP100	0.00	0.00	0.00
FUEKIV30	7,330	-3.2%	51,400	0.39	FUEKIV30	0.36	0.24	0.12
FUEDCMID	10,450	-0.4%	410,855	4.26	FUEDCMID	4.19	4.21	(0.03)
FUEKIVFS	10,700	0.0%	0	0.00	FUEKIVFS	0.00	0.00	0.00
FUEMAVND	10,670	-0.4%	100	0.00	FUEMAVND	0.00	0.00	(0.00)
FUEFCV50	12,410	-3.0%	6,000	0.08	FUEFCV50	0.00	0.00	0.00
FUEBFVND	12,510	0.0%	0	0.00	FUEBFVND	0.00	0.00	0.00
<b>總計</b>			<b>6,713,286</b>	<b>129.36</b>	<b>總計</b>	<b>28.16</b>	<b>118.24</b>	<b>(90.08)</b>

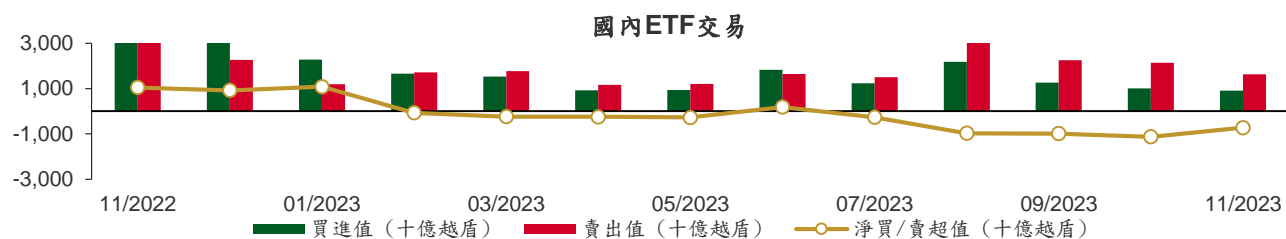

從2022年11月1日至2023年11月16日國內ETF價格變動



## 權證資訊

權證代碼(*)	收盤價 (越盾)	漲跌 (%)	成交量	到期的天數	標的股票之價格 (越盾)	權證理論價格 (越盾) (**)	與收盤價的差異(越盾)	履約價格(越盾)	行使比例 n:1	最後交易日
CACB2302	300	-26.8%	120,150	13	22,700	225	(75)	22,000	4.0	30/11/2023
CACB2303	510	-8.9%	49,690	73	22,700	302	(208)	22,500	4.0	29/01/2024
CACB2304	1,510	0.0%	0	311	22,700	749	(761)	23,000	3.0	23/09/2024
CACB2305	730	-6.4%	25,230	325	22,700	314	(416)	24,000	6.0	07/10/2024
CFPT2304	2,090	-3.7%	132,100	27	91,000	2,018	(72)	71,170	9.9	14/12/2023
CFPT2305	2,890	2.1%	4,100	150	91,000	2,485	(405)	67,210	9.9	15/04/2024
CFPT2306	1,710	-8.1%	34,770	13	91,000	1,645	(65)	78,090	7.9	30/11/2023
CFPT2307	1,920	-5.9%	32,040	73	91,000	1,599	(321)	79,070	7.9	29/01/2024
CFPT2308	1,830	-4.2%	2,410	66	91,000	1,473	(357)	80,060	7.9	22/01/2024
CFPT2309	2,330	-0.4%	5,320	167	91,000	1,663	(667)	80,060	7.9	02/05/2024
CFPT2310	2,610	0.8%	1,740	258	91,000	1,431	(1,179)	84,510	7.9	01/08/2024
CFPT2311	890	-8.3%	35,060	118	91,000	613	(277)	88,960	9.9	14/03/2024
CFPT2312	1,710	-5.0%	30	81	91,000	779	(931)	91,530	4.9	06/02/2024
CFPT2313	1,400	-2.8%	17,330	264	91,000	412	(988)	100,000	10.0	07/08/2024
CFPT2314	1,920	-2.5%	26,150	417	91,000	620	(1,300)	100,000	10.0	07/01/2025
CHDB2302	600	-11.8%	6,200	4	18,500	562	(38)	16,540	3.5	21/11/2023
CHDB2303	580	-10.8%	5,470	34	18,500	360	(220)	17,500	3.5	21/12/2023
CHDB2304	840	-6.7%	10,030	125	18,500	388	(452)	18,280	3.5	21/03/2024
CHDB2305	750	-2.6%	4,610	97	18,500	316	(434)	18,470	3.5	22/02/2024
CHDB2306	1,000	-5.7%	510	220	18,500	376	(624)	19,340	3.5	24/06/2024
CHPG2307	1,150	-6.5%	49,000	41	26,500	1,027	(123)	22,670	4.0	28/12/2023
CHPG2309	1,420	-11.3%	146,910	187	26,500	1,514	94	24,000	3.0	22/05/2024
CHPG2311	1,390	-6.1%	125,050	12	26,500	1,323	(67)	21,230	4.0	29/11/2023
CHPG2312	930	-7.0%	87,490	41	26,500	801	(129)	23,780	4.0	28/12/2023
CHPG2313	1,250	-3.9%	68,430	103	26,500	1,056	(194)	23,330	4.0	28/02/2024
CHPG2314	2,970	-2.3%	18,050	102	26,500	2,815	(155)	21,450	2.0	27/02/2024
CHPG2315	1,690	0.0%	570	216	26,500	738	(952)	27,780	4.0	20/06/2024
CHPG2316	1,150	-8.7%	1,700	307	26,500	812	(338)	28,890	4.0	19/09/2024
CHPG2317	710	-6.6%	10,140	97	26,500	534	(176)	26,890	4.0	22/02/2024
CHPG2318	590	-4.8%	5,920	126	26,500	400	(190)	29,220	4.0	22/03/2024
CHPG2319	840	-1.2%	3,190	220	26,500	546	(294)	30,110	4.0	24/06/2024
CHPG2320	620	-26.2%	74,030	27	26,500	496	(124)	27,000	2.0	14/12/2023
CHPG2321	1,750	-4.4%	10,620	150	26,500	1,310	(440)	24,500	3.0	15/04/2024
CHPG2322	2,050	-6.4%	13,760	241	26,500	1,192	(858)	30,000	2.0	15/07/2024
CHPG2323	300	-23.1%	309,790	13	26,500	281	(19)	26,000	4.0	30/11/2023
CHPG2324	480	-15.8%	300,510	47	26,500	464	(16)	26,000	4.0	03/01/2024
CHPG2325	410	-14.6%	377,320	73	26,500	392	(18)	27,500	4.0	29/01/2024
CHPG2326	740	-6.3%	63,010	167	26,500	657	(83)	27,500	4.0	02/05/2024
CHPG2327	750	-19.4%	3,000	66	26,500	484	(266)	29,000	2.0	22/01/2024
CHPG2328	1,700	-1.7%	320	167	26,500	1,123	(577)	28,500	2.0	02/05/2024
CHPG2329	2,160	0.0%	0	258	26,500	1,422	(738)	29,000	2.0	01/08/2024
CHPG2330	460	-6.1%	29,750	118	26,500	349	(111)	31,000	3.0	14/03/2024
CHPG2331	860	-2.3%	108,440	325	26,500	617	(243)	28,000	6.0	07/10/2024
CHPG2332	880	-3.3%	89,580	356	26,500	621	(259)	28,500	6.0	07/11/2024
CHPG2333	910	-1.1%	80,450	384	26,500	622	(288)	29,000	6.0	05/12/2024
CHPG2334	690	-4.2%	106,440	417	26,500	471	(219)	29,500	8.0	07/01/2025
CHPG2335	790	-2.5%	13,160	76	26,500	442	(348)	27,110	4.0	01/02/2024
CHPG2336	1,180	0.9%	560	167	26,500	597	(583)	28,110	4.0	02/05/2024
CHPG2337	1,180	-11.9%	10	229	26,500	598	(582)	29,670	4.0	03/07/2024
CHPG2338	1,520	0.0%	1,650	321	26,500	743	(777)	30,000	4.0	03/10/2024
CHPG2339	4,200	-5.2%	210	412	26,500	1,752	(2,448)	30,220	2.0	02/01/2025
CMBB2305	530	0.0%	280	41	18,200	451	(79)	14,420	8.5	28/12/2023
CMBB2306	1,590	-3.6%	68,080	187	18,200	1,379	(211)	16,970	1.7	22/05/2024

本日報由富鑫證券股份有限公司研究部發佈，以上所有資訊乃源於可靠之消息來源，但由於證券市場瞬息萬變且受許多不可預測之因素影響，投資人應審慎投資、自負風險。



CMBB2307	150	-34.8%	214,690	13	18,200	136	(14)	18,000	4.0	30/11/2023
CMBB2308	330	-10.8%	36,310	73	18,200	222	(108)	18,500	4.0	29/01/2024
CMBB2309	500	-7.4%	34,030	167	18,200	309	(191)	19,000	4.0	02/05/2024
CMBB2310	600	-7.7%	31,860	66	18,200	320	(280)	19,000	2.0	22/01/2024
CMBB2311	1,070	-6.1%	1,900	167	18,200	617	(453)	19,000	2.0	02/05/2024
CMBB2312	1,310	-9.0%	120	258	18,200	725	(585)	19,500	2.0	01/08/2024
CMBB2313	420	-4.6%	45,040	118	18,200	206	(214)	21,000	2.0	14/03/2024
CMBB2314	690	-4.2%	10,850	264	18,200	325	(365)	20,000	4.0	07/08/2024
CMBB2315	940	-4.1%	12,930	417	18,200	463	(477)	20,000	4.0	07/01/2025
CMBB2316	850	-3.4%	20	167	18,200	168	(682)	18,000	10.0	02/05/2024
CMSN2302	1,610	-8.0%	11,240	187	64,100	1,056	(554)	66,000	6.0	22/05/2024
CMSN2304	20	-92.0%	8,970	12	64,100	1	(19)	75,680	10.0	29/11/2023
CMSN2305	400	-14.9%	14,660	103	64,100	144	(256)	76,790	10.0	28/02/2024
CMSN2306	320	-8.6%	10,650	97	64,100	90	(230)	80,000	10.0	22/02/2024
CMSN2307	660	-14.3%	2,630	220	64,100	231	(429)	83,000	10.0	24/06/2024
CMSN2308	30	-90.3%	107,450	13	64,100	0	(30)	80,000	8.0	30/11/2023
CMSN2309	130	-64.9%	187,770	73	64,100	31	(99)	85,000	8.0	29/01/2024
CMSN2310	170	-55.3%	43,040	66	64,100	33	(137)	83,000	8.0	22/01/2024
CMSN2311	680	-2.9%	4,810	258	64,100	252	(428)	88,500	8.0	01/08/2024
CMSN2312	170	-69.1%	13,590	81	64,100	8	(162)	98,100	5.0	06/02/2024
CMSN2313	880	-4.4%	78,130	325	64,100	438	(442)	80,000	10.0	07/10/2024
CMSN2314	430	-12.2%	34,290	76	64,100	68	(362)	79,000	10.0	01/02/2024
CMSN2315	570	-19.7%	12,470	167	64,100	170	(400)	82,000	10.0	02/05/2024
CMSN2316	1,320	-10.2%	10	321	64,100	351	(969)	83,980	10.0	03/10/2024
CMSN2317	2,010	-7.8%	510	412	64,100	515	(1,495)	86,870	8.0	02/01/2025
CMWG2304	440	-8.3%	11,960	41	41,400	403	(37)	33,680	19.8	28/12/2023
CMWG2305	2,250	-2.2%	58,210	187	41,400	2,063	(187)	35,660	4.0	22/05/2024
CMWG2306	30	-85.0%	251,640	13	41,400	1	(29)	50,000	8.0	30/11/2023
CMWG2307	230	-4.2%	15,950	73	41,400	87	(143)	50,000	8.0	29/01/2024
CMWG2308	230	-42.5%	241,680	66	41,400	78	(152)	52,000	5.0	22/01/2024
CMWG2309	420	-10.6%	36,680	167	41,400	254	(166)	54,000	5.0	02/05/2024
CMWG2310	770	-4.9%	38,270	258	41,400	427	(343)	54,500	5.0	01/08/2024
CMWG2311	280	-55.6%	16,230	81	41,400	47	(233)	58,900	3.0	06/02/2024
CMWG2312	810	-2.4%	1,490	158	41,400	308	(502)	56,000	3.0	23/04/2024
CMWG2313	820	0.0%	51,340	264	41,400	526	(294)	50,000	6.0	07/08/2024
CMWG2314	660	0.0%	199,540	417	41,400	422	(238)	52,000	10.0	07/01/2025
CMWG2315	680	0.0%	400	167	41,400	112	(568)	48,890	20.0	02/05/2024
CMWG2316	960	1.1%	4,300	278	41,400	642	(318)	48,000	6.0	21/08/2024
CNVL2302	120	-14.3%	28,700	4	16,100	91	(29)	16,330	4.0	21/11/2023
CNVL2303	820	-7.9%	18,280	125	16,100	473	(347)	17,330	4.0	21/03/2024
CNVL2304	550	-15.4%	7,250	35	16,100	383	(167)	15,560	4.0	22/12/2023
CNVL2305	1,350	-2.2%	2,340	220	16,100	701	(649)	17,000	4.0	24/06/2024
CPDR2302	2,460	15.0%	29,980	4	28,150	2,372	(88)	18,670	4.0	21/11/2023
CPDR2303	2,480	-0.8%	68,310	125	28,150	2,276	(204)	19,890	4.0	21/03/2024
CPDR2304	2,610	10.6%	50,690	35	28,150	2,552	(58)	18,000	4.0	22/12/2023
CPDR2305	2,750	8.7%	20,730	220	28,150	2,420	(330)	20,220	4.0	24/06/2024
CPOW2302	20	-90.5%	62,270	4	11,650	0	(20)	14,330	2.0	21/11/2023
CPOW2303	70	-70.8%	5,080	34	11,650	1	(69)	15,330	2.0	21/12/2023
CPOW2304	180	-40.0%	14,790	125	11,650	21	(159)	16,330	2.0	21/03/2024
CPOW2305	190	-24.0%	1,990	97	11,650	34	(156)	15,000	2.0	22/02/2024
CPOW2306	420	-8.7%	2,060	220	11,650	93	(327)	16,000	2.0	24/06/2024
CPOW2307	70	-72.0%	20,450	27	11,650	12	(58)	13,500	2.0	14/12/2023
CPOW2308	340	-5.6%	86,270	150	11,650	172	(168)	12,000	5.0	15/04/2024
CPOW2309	400	-7.0%	1,730	180	11,650	143	(257)	14,500	2.0	15/05/2024
CPOW2310	380	-38.7%	400	66	11,650	79	(301)	14,000	1.0	22/01/2024
CPOW2311	150	-68.8%	3,120	81	11,650	26	(124)	15,500	1.0	06/02/2024
CPOW2312	680	-4.2%	41,130	76	11,650	238	(442)	12,220	2.0	01/02/2024
CPOW2313	1,150	-4.2%	190	229	11,650	393	(757)	12,890	2.0	03/07/2024
CPOW2314	1,400	-3.5%	20	321	11,650	479	(921)	13,110	2.0	03/10/2024

CPOW2315	1,640	2.5%	110	412	11,650	531	(1,109)	13,460	2.0	02/01/2025
CSHB2301	940	-11.3%	2,080	76	11,200	353	(587)	11,330	2.0	01/02/2024
CSHB2302	1,280	-9.9%	10	167	11,200	411	(869)	12,000	2.0	02/05/2024
CSHB2303	1,480	-8.6%	10	228	11,200	451	(1,029)	12,350	2.0	02/07/2024
CSHB2304	850	-7.6%	1,510	229	11,200	231	(619)	11,670	5.0	03/07/2024
CSHB2305	900	-5.3%	510	321	11,200	219	(681)	12,560	5.0	03/10/2024
CSHB2306	2,050	-5.5%	1,010	412	11,200	626	(1,424)	12,780	2.0	02/01/2025
CSTB2305	480	-11.1%	193,700	41	29,350	358	(122)	29,110	5.0	28/12/2023
CSTB2306	2,210	-9.4%	14,920	187	29,350	1,666	(544)	30,000	2.0	22/05/2024
CSTB2308	410	-18.0%	170,530	12	29,350	377	(33)	27,800	5.0	29/11/2023
CSTB2309	350	-12.5%	36,970	41	29,350	232	(118)	30,560	5.0	28/12/2023
CSTB2310	610	-12.9%	76,300	103	29,350	447	(163)	30,330	5.0	28/02/2024
CSTB2311	1,100	-11.3%	24,650	11	29,350	967	(133)	27,700	2.0	28/11/2023
CSTB2312	840	-10.6%	8,000	216	29,350	483	(357)	33,330	5.0	20/06/2024
CSTB2313	900	-7.2%	510	307	29,350	511	(389)	35,560	5.0	19/09/2024
CSTB2314	470	-7.8%	35,060	97	29,350	297	(173)	32,220	5.0	22/02/2024
CSTB2315	470	-6.0%	20,330	126	29,350	253	(217)	34,330	5.0	22/03/2024
CSTB2316	660	-7.0%	980	220	29,350	336	(324)	36,330	5.0	24/06/2024
CSTB2317	470	-16.1%	57,440	27	29,350	356	(114)	30,000	3.0	14/12/2023
CSTB2318	790	-10.2%	59,930	180	29,350	624	(166)	32,000	4.0	15/05/2024
CSTB2319	810	0.0%	0	150	29,350	495	(315)	27,000	9.0	15/04/2024
CSTB2320	400	-23.1%	352,580	13	29,350	358	(42)	28,500	4.0	30/11/2023
CSTB2321	770	-4.9%	20,900	73	29,350	601	(169)	29,000	4.0	29/01/2024
CSTB2322	1,300	3.2%	2,310	167	29,350	781	(519)	30,000	4.0	02/05/2024
CSTB2323	900	-10.0%	122,230	66	29,350	573	(327)	29,000	4.0	22/01/2024
CSTB2324	1,350	12.5%	20	167	29,350	680	(670)	31,000	4.0	02/05/2024
CSTB2325	1,590	-1.9%	50	258	29,350	850	(740)	31,500	4.0	01/08/2024
CSTB2326	1,780	-3.3%	104,400	158	29,350	975	(805)	33,000	2.0	23/04/2024
CSTB2327	830	-2.4%	235,430	264	29,350	546	(284)	32,000	6.0	07/08/2024
CSTB2328	790	-3.7%	4,410	417	29,350	513	(277)	33,000	8.0	07/01/2025
CSTB2329	720	-7.7%	6,000	76	29,350	325	(395)	31,890	4.0	01/02/2024
CSTB2330	1,010	-4.7%	1,040	167	29,350	441	(569)	34,000	4.0	02/05/2024
CSTB2331	870	-7.5%	3,140	229	29,350	414	(456)	35,000	5.0	03/07/2024
CSTB2332	1,050	-2.8%	2,120	321	29,350	515	(535)	35,890	5.0	03/10/2024
CSTB2333	4,290	-8.9%	20	412	29,350	1,581	(2,709)	36,110	2.0	02/01/2025
CSTB2334	3,010	-2.0%	60,150	278	29,350	1,862	(1,148)	27,000	3.0	21/08/2024
CTCB2302	2,100	-5.8%	22,450	187	31,150	1,907	(193)	27,000	3.0	22/05/2024
CTCB2303	110	-68.6%	109,810	13	31,150	44	(66)	33,500	4.0	30/11/2023
CTCB2304	370	-11.9%	31,810	73	31,150	217	(153)	34,500	4.0	29/01/2024
CTCB2305	720	-4.0%	150	66	31,150	395	(325)	32,000	4.0	22/01/2024
CTCB2306	1,090	-12.8%	2,650	167	31,150	695	(395)	32,000	4.0	02/05/2024
CTCB2307	1,170	-8.6%	300	258	31,150	706	(464)	34,000	4.0	01/08/2024
CTCB2308	620	0.0%	0	118	31,150	269	(351)	37,000	3.0	14/03/2024
CTCB2309	1,630	-4.1%	2,200	311	31,150	965	(665)	35,000	3.0	23/09/2024
CTCB2310	640	-5.9%	6,420	325	31,150	375	(265)	35,000	8.0	07/10/2024
CTPB2303	340	-5.6%	13,560	41	17,000	211	(129)	15,810	7.2	28/12/2023
CTPB2304	870	1.2%	10	167	17,000	228	(642)	18,890	4.0	02/05/2024
CTPB2305	950	-2.1%	60	229	17,000	265	(685)	19,330	4.0	03/07/2024
CTPB2306	2,250	-5.1%	540	321	17,000	629	(1,621)	19,890	2.0	03/10/2024
CVHM2302	1,090	-9.2%	52,850	187	38,950	346	(744)	50,000	4.0	22/05/2024
CVHM2304	30	-84.2%	30,420	12	38,950	0	(30)	53,560	8.0	29/11/2023
CVHM2305	170	-26.1%	3,760	103	38,950	16	(154)	57,780	8.0	28/02/2024
CVHM2306	290	-6.5%	50	97	38,950	7	(283)	60,670	8.0	22/02/2024
CVHM2307	300	-9.1%	2,520	220	38,950	54	(246)	62,670	8.0	24/06/2024
CVHM2308	10	-94.7%	429,640	13	38,950	0	(10)	61,000	8.0	30/11/2023
CVHM2309	60	-72.7%	109,020	73	38,950	2	(58)	62,000	8.0	29/01/2024
CVHM2310	90	-73.5%	43,680	66	38,950	4	(86)	59,000	5.0	22/01/2024
CVHM2311	470	-14.6%	30,470	258	38,950	152	(318)	60,500	5.0	01/08/2024
CVHM2312	290	-21.6%	261,220	167	38,950	108	(182)	56,000	5.0	02/05/2024

CVHM2313	520	-8.8%	319,690	325	38,950	267	(253)	50,000	10.0	07/10/2024
CVHM2314	410	-18.0%	37,260	76	38,950	52	(358)	48,890	8.0	01/02/2024
CVHM2315	560	-16.4%	4,440	167	38,950	132	(428)	50,890	8.0	02/05/2024
CVHM2316	760	-11.6%	910	229	38,950	197	(563)	51,230	8.0	03/07/2024
CVHM2317	900	-13.5%	20	321	38,950	273	(627)	52,350	8.0	03/10/2024
CVHM2318	1,770	-12.8%	200	412	38,950	544	(1,226)	53,460	5.0	02/01/2025
CVIB2302	1,410	-6.0%	5,300	187	19,150	1,132	(278)	19,150	1.7	22/05/2024
CVIB2303	80	-61.9%	35,470	13	19,150	25	(55)	20,500	4.0	30/11/2023
CVIB2304	860	-3.4%	1,710	264	19,150	485	(375)	20,000	4.0	07/08/2024
CVIB2305	640	-3.0%	3,460	417	19,150	312	(328)	22,000	6.0	07/01/2025
CVIB2306	2,200	-0.5%	470	278	19,150	1,767	(433)	17,000	2.0	21/08/2024
CVIC2302	10	-95.2%	48,460	4	42,200	0	(10)	55,670	8.0	21/11/2023
CVIC2303	260	-13.3%	2,280	34	42,200	1	(259)	57,780	8.0	21/12/2023
CVIC2304	380	-2.6%	7,310	125	42,200	40	(340)	59,890	8.0	21/03/2024
CVIC2305	250	-37.5%	8,000	97	42,200	17	(233)	61,110	8.0	22/02/2024
CVIC2306	850	-15.0%	750	220	42,200	95	(755)	62,220	8.0	24/06/2024
CVIC2307	40	-82.6%	136,580	13	42,200	0	(40)	58,500	8.0	30/11/2023
CVIC2308	580	-14.7%	109,030	264	42,200	310	(270)	50,000	10.0	07/08/2024
CVIC2309	630	-13.7%	36,390	325	42,200	323	(307)	52,000	10.0	07/10/2024
CVIC2310	560	-20.0%	49,530	76	42,200	95	(465)	50,000	8.0	01/02/2024
CVIC2311	740	-11.9%	1,990	104	42,200	103	(637)	52,000	8.0	29/02/2024
CVIC2312	860	-16.5%	10	229	42,200	217	(643)	52,350	10.0	03/07/2024
CVIC2313	1,100	-12.0%	220	321	42,200	286	(814)	53,460	10.0	03/10/2024
CVIC2314	3,000	-2.3%	10	412	42,200	690	(2,310)	54,570	5.0	02/01/2025
CVNM2303	370	-5.1%	75,790	12	70,000	269	(101)	67,790	9.7	29/11/2023
CVNM2304	840	-1.2%	26,340	103	70,000	427	(413)	68,760	9.7	28/02/2024
CVNM2305	680	-2.9%	2,190	97	70,000	298	(382)	71,020	9.7	22/02/2024
CVNM2306	1,060	-3.6%	51,440	220	70,000	395	(665)	73,170	9.7	24/06/2024
CVNM2307	80	-77.1%	91,830	13	70,000	9	(71)	75,000	8.0	30/11/2023
CVNM2308	1,160	-0.9%	29,660	167	70,000	629	(531)	69,000	8.0	02/05/2024
CVNM2309	290	-57.4%	2,090	81	70,000	47	(243)	82,000	5.0	06/02/2024
CVNM2310	890	-5.3%	10,390	264	70,000	223	(667)	80,000	10.0	07/08/2024
CVNM2311	1,290	0.0%	8,450	417	70,000	367	(923)	80,000	10.0	07/01/2025
CVNM2312	450	2.3%	10	76	70,000	34	(416)	80,000	10.0	01/02/2024
CVNM2313	660	1.5%	10	167	70,000	68	(592)	83,980	10.0	02/05/2024
CVNM2314	1,300	-4.4%	1,500	321	70,000	179	(1,121)	86,890	8.0	03/10/2024
CVNM2315	3,960	1.5%	10	412	70,000	442	(3,518)	88,890	4.0	02/01/2025
CVPB2304	280	-9.7%	40,490	41	19,300	210	(70)	16,200	15.3	28/12/2023
CVPB2305	1,470	-6.4%	129,590	150	19,300	1,040	(430)	17,160	2.9	15/04/2024
CVPB2306	690	-16.9%	34,530	27	19,300	459	(231)	19,060	1.9	14/12/2023
CVPB2307	100	-58.3%	568,500	13	19,300	37	(63)	20,490	3.8	30/11/2023
CVPB2308	260	-10.3%	310,080	73	19,300	160	(100)	20,970	3.8	29/01/2024
CVPB2309	460	-9.8%	68,820	167	19,300	283	(177)	21,450	3.8	02/05/2024
CVPB2310	650	-21.7%	30	66	19,300	365	(285)	20,490	1.9	22/01/2024
CVPB2311	1,540	-9.4%	48,750	167	19,300	939	(601)	19,540	1.9	02/05/2024
CVPB2312	1,950	-2.5%	420	258	19,300	1,087	(863)	20,020	1.9	01/08/2024
CVPB2313	320	-38.5%	1,390	81	19,300	120	(200)	23,260	1.9	06/02/2024
CVPB2314	620	-10.1%	8,280	264	19,300	306	(314)	22,880	3.8	07/08/2024
CVPB2315	610	-4.7%	22,400	417	19,300	291	(319)	23,350	5.7	07/01/2025
CVPB2316	660	-9.6%	10	167	19,300	173	(487)	22,360	4.8	02/05/2024
CVPB2317	730	-9.9%	10	229	19,300	265	(465)	22,880	3.8	03/07/2024
CVPB2318	950	-8.7%	10	321	19,300	334	(616)	23,420	3.8	03/10/2024
CVPB2319	2,990	-5.1%	510	412	19,300	784	(2,206)	23,950	1.9	02/01/2025
CVRE2303	1,300	-0.8%	1,250	187	22,800	570	(730)	25,000	3.0	22/05/2024
CVRE2305	30	-85.0%	31,990	12	22,800	1	(29)	27,110	5.0	29/11/2023
CVRE2306	180	-18.2%	31,560	103	22,800	55	(125)	29,330	5.0	28/02/2024
CVRE2307	170	0.0%	75,580	97	22,800	34	(136)	30,330	5.0	22/02/2024
CVRE2308	350	-14.6%	9,010	220	22,800	119	(231)	31,330	5.0	24/06/2024
CVRE2309	20	-86.7%	96,790	13	22,800	0	(20)	29,000	6.0	30/11/2023

CVRE2310	60	-66.7%	402,730	73	22,800	17	(43)	30,000	6.0	29/01/2024
CVRE2311	150	-48.3%	35,450	66	22,800	32	(118)	29,000	4.0	22/01/2024
CVRE2312	430	-24.6%	23,470	167	22,800	228	(202)	27,500	4.0	02/05/2024
CVRE2313	560	-23.3%	4,000	258	22,800	260	(300)	29,500	4.0	01/08/2024
CVRE2314	120	-64.7%	4,190	81	22,800	7	(113)	34,100	3.0	06/02/2024
CVRE2315	340	-10.5%	127,950	325	22,800	159	(181)	30,000	8.0	07/10/2024
CVRE2316	470	-20.3%	220	76	22,800	43	(427)	29,000	4.0	01/02/2024
CVRE2317	510	-15.0%	21,000	167	22,800	128	(382)	30,000	4.0	02/05/2024
CVRE2318	660	-13.2%	10,030	229	22,800	168	(492)	31,000	4.0	03/07/2024
CVRE2319	850	-13.3%	10	321	22,800	241	(609)	31,780	4.0	03/10/2024
CVRE2320	2,850	-9.2%	20	412	22,800	629	(2,221)	32,330	2.0	02/01/2025

(\*) 歐式交易方式，以現金交易

(\*\*) PHS 採用 Black-Scholes 估價方式

## 期投資股

股票代碼	證券所	現時價格	目標價*	報告日	預期 2023 年盈利 (十億越盾)	PE forward	PB forward
DPM	HOSE	33,000	35,000	15/11/2023	900	13.1	1.2
SAB	HOSE	63,700	88,050	15/11/2023	5,639	17.7	3.7
VCB	HOSE	85,600	87,300	14/11/2023	37,497	13.0	2.2
STK	HOSE	27,000	34,450	13/11/2023	82	19.3	1.3
TCB	HOSE	31,150	45,100	10/11/2023	18,401	7.0	1.0
FMC	HOSE	44,800	59,400	07/11/2023	272	10.4	1.3
DCM	HOSE	31,050	38,900	25/10/2023	1,823	11.3	1.9
KDH	HOSE	31,500	40,900	23/10/2023	1,008	29.1	2.1
VCG	HOSE	23,100	33,000	18/10/2023	492	30.9	1.7
VRE	HOSE	22,800	39,400	16/10/2023	4,036	22.7	2.6
MWG	HOSE	41,400	65,900	11/10/2023	491	273.4	4.1
NLG	HOSE	36,950	40,900	28/09/2023	642	22.9	1.4
POW	HOSE	11,650	14,800	22/09/2023	1,817	23.6	1.1
VPB	HOSE	19,300	24,400	21/09/2023	14,007	11.8	1.0
ANV	HOSE	29,900	44,600	20/09/2023	574	10.3	1.7
BSR	UPCOM	18,818	20,200	30/08/2023	7,288	8.7	1.1
VNM	HOSE	70,000	73,100	25/08/2023	9,365	16.3	4.9
MSH	HOSE	38,000	49,350	23/08/2023	270	13.7	2.0
DPR	HOSE	30,900	88,000	18/08/2023	302	10.4	1.1
GAS	HOSE	78,700	111,000	17/08/2023	13,268	16.2	3.2
DGW	HOSE	50,500	50,800	14/08/2023	440	18.8	3.1
IDC	HNX	49,400	48,527	03/08/2023	48,527	6.1	2.8
PNJ	HOSE	78,900	89,000	03/08/2023	1,729	12.2	3.0
NT2	HOSE	24,500	32,500	02/08/2023	671	13.9	2.1
STB	HOSE	29,350	38,000	14/07/2023	7,259	9.9	1.6
TCM	HOSE	42,300	52,300	06/07/2023	211	20.4	2.1
PLX	HOSE	33,500	45,100	05/07/2023	3,513	18.3	2.5
ACB	HOSE	22,700	25,400	30/06/2023	14,955	6.6	1.3
BID	HOSE	42,900	57,956	13/06/2023	23,019	12.7	2.3
CTG	HOSE	29,700	39,700	13/06/2023	19,121	10.0	1.5
MBB	HOSE	18,200	27,200	13/06/2023	21,242	5.8	1.2
HDB	HOSE	18,500	23,170	13/06/2023	10,216	6.2	1.3
TPB	HOSE	17,000	24,000	13/06/2023	6,732	5.7	1.0
OCB	HOSE	13,800	22,700	13/06/2023	4,354	7.2	1.1
VIB	HOSE	19,150	29,300	13/06/2023	9,378	6.6	1.5
LPB	HOSE	15,350	18,800	13/06/2023	4,925	6.6	1.1

本日報由富鑫證券股份有限公司研究部發佈，以上所有資訊乃源於可靠之消息來源，但由於證券市場瞬息萬變且受許多不可預測之因素影響，投資人應審慎投資、自負風險。

MSB	HOSE	13,100	21,900	13/06/2023	4,803	9.1	1.4
SHB	HOSE	11,200	15,600	13/06/2023	8,035	6.0	0.9
DHG	HOSE	104,100	111,600	13/06/2023	1,061	13.8	3.0
IMP	HOSE	56,200	68,000	13/06/2023	286	15.9	2.2
GEG	HOSE	13,250	18,800	13/06/2023	208	46.5	1.7
QTP	UPCOM	14,044	23,900	13/06/2023	1,300	8.3	1.6
PVS	HNX	36,400	30,700	13/06/2023	1,059	16.8	1.2
MPC	UPCOM	16,896	19,200	13/06/2023	597	12.9	1.3
VHM	HOSE	38,950	83,100	13/06/2023	29,034	12.5	2.3
KBC	HOSE	31,450	32,000	13/06/2023	2,073	11.9	1.3
FRT	HOSE	102,900	85,000	13/06/2023	107	111.1	6.6
HPG	HOSE	26,500	35,400	13/06/2023	7,698	16.6	1.2
SBT	HOSE	13,900	16,700	13/06/2023	827	15.7	1.1
PVI	HNX	44,800	47,002	19/12/2022	996	13.8	1.3
BMI	HOSE	21,500	25,190	19/12/2022	427	9.0	1.0
BVH	HOSE	40,850	70,900	19/12/2022	2,967	17.7	2.3
VHC	HOSE	71,100	69,000	19/12/2022	1,510	8.4	1.5
SZC	HOSE	39,400	42,700	19/12/2022	585	7.5	2.6
GVR	HOSE	19,450	29,755	19/12/2022	5,521	27.8	2.1
LHG	HOSE	30,150	42,250	19/12/2022	653	3.5	1.2
PVT	HOSE	24,750	26,900	19/12/2022	831	14.1	1.2
TRA	HOSE	80,000	117,400	19/12/2022	349	13.9	2.8

資料來源: PHFM 收集

\*若除權交易日發生在報告日後將影響目標價

### 分析師認證

這份報告由 Pham Quang Chuong - 富鑫證券股份公司研究員製作。負責籌備本研究報告之全部或部份內容之研究分析師、策略分析師、研究人員以茲聲明，任何研究分析師、策略分析師、研究人員在於本研究報告所提出之觀點，皆精確反映出其對於該發行機構與證券之個人意見。各研究分析師、策略分析師、研究人員均保證，其報酬在過去與未來，絕對沒有任何一部分是直接或間接與研究分析師、策略分析師、研究人員在此研究報告中所呈現之特定推薦或觀點有關。

### 評等指標定義

**加碼**= 預估其未來之潛在上漲空間大於10%。

**觀望**= 預估其未來之潛在漲跌空間將在下上10%之間。

**減碼**= 預估其未來之潛在下跌空間大於10%。

**未評等**= 本股票並不在富鑫證券之評等涵蓋範圍，或者尚未上市。

績效表現根據12個月的總回報(包含股息)所評定。

### 富鑫證券股份公司

地址：21st Floor, Phu My Hung Building, 08 Hoang Van Thai Street, Tan Phu Ward, District 7, HCMC.

電話號碼：(84-28) 5 413 5479

傳真號碼：+84 28 5413 5473

### 胡志明市

#### 富美興交易室

地址：Ground Floor, CR2-08, 107 Ton Dat Tien, Tan Phu Ward, District 7, Ho Chi Minh City

電話號碼：(84-28) 5 413 5478

傳真號碼：+84 28 5413 5473

#### Tan Binh 分行

地址：Park Legend Building, 251 Hoang Van Thu Street, Ward 2, Tan Binh District, HCMC

電話號碼：(84-28) 3813 2401

傳真號碼：(84-28) 3813 2415

#### 第三郡分行

地址：4th & 5th Floor, D&D Tower, 458 Nguyen Thi Minh Khai, Ward 2, District 3, HCMC

電話號碼：(84-28) 382 08068

傳真號碼：(84-28) 3820 8206

#### 第一郡分行

地址：Room 1003A, 10th Floor, No. 81-83-83B-85 Ham Nghi Street, Nguyen Thai Binh Ward, District 1, HCMC

電話號碼：(84-28) 3 535 6060

傳真號碼：(84-28) 3 535 2912

### 河內市

#### Ha Noi 分行

地址：5th Floor, Vinafor Building, No.127 Lo Duc, Dong Mac Ward, Hai Ba Trung District, Ha Noi

電話號碼：(84-24) 3 933 4566

傳真號碼：(84-24) 3 933 4820

#### Thanh Xuan 分行

地址：5th Floor, UDIC Complex Building, N04 Hoang Dao Thuy, Trung Hoa Ward, Cau Giay District, Ha Noi

電話號碼：(84-24) 6 250 9999

傳真號碼：(84-24) 6 250 6666

### 海防市

#### 海防分行

地址：2nd Floor, Eliteco Building No.18 Tran Hung Dao, Hoang Van Thu Ward, Hong Bang District, Hai Phong

電話號碼：(84-225) 384 1810

傳真號碼：(84-225) 384 1801