

## 越股行情

10/11/2023	HOSE		VN30		HNX	
收盤價	1,101.68	-1.10%	1,109.05	-1.24%	226.65	-0.69%
成交股數(百萬股)	<b>1,033.06</b>	<b>-1.84%</b>	<b>257.81</b>	<b>2.08%</b>	<b>127.06</b>	<b>-2.92%</b>
撮合股數(百萬股)	<b>945.65</b>	<b>-5.17%</b>	<b>206.02</b>	<b>-11.24%</b>	<b>124.41</b>	<b>-4.29%</b>
與最近 20 日之平均比較	683.90	38.27%	178.26	15.57%	96.97	28.30%
成交值(十億越盾)	<b>20,776</b>	<b>-5.56%</b>	<b>7,013</b>	<b>-9.03%</b>	<b>2,417</b>	<b>-0.59%</b>
撮合成交值(十億越盾)	<b>18,777</b>	<b>-7.83%</b>	<b>5,741</b>	<b>-15.14%</b>	<b>2,297</b>	<b>-4.67%</b>
與最近 20 日之平均比較	13,736	36.70%	5,121	12.11%	1,796	27.92%
上漲家數	148	24%	3	10%	54	23%
下跌家數	417	68%	27	90%	104	45%
持平家數	49	8%	0	0%	72	31%

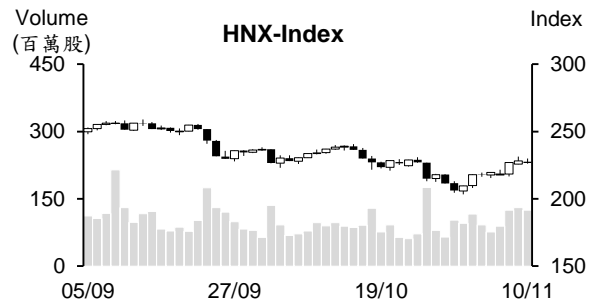
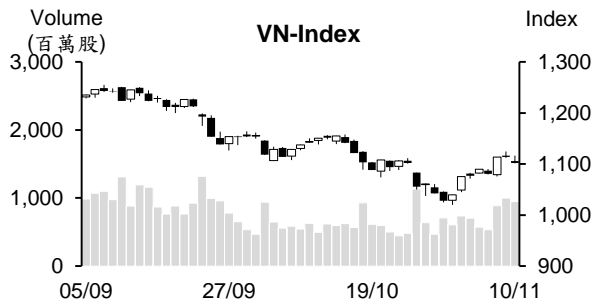

## 市場概況

短線獲利了結賣壓湧現，今日越股兩大指數同步回落。美國聯準會主席態度偏鷹，不僅拖累 美股，今日亞洲股市也受影響。VN 指數向下跳空後持續震盪。雖然午盤盤初在 不動產、證券、鋼鐵及電力類股紛紛上揚下，指數回升至平盤價位。可惜，此時賣壓出籠，使指數最終 收低，量能同步擴增。整體來看，畜牧與電類類股為市場焦點，惟漲幅於盤末也明顯收窄。

## 技術分析

VN 指數雖下跌，但仍守穩在 MA5 之上，加上 MA5 維持在 MA20 之上，支持短線盤勢的回升可望延續。然由於 MA20 均線仍下彎，以及+DI 在-DI 之下，顯示盤勢可能持續面臨賣壓，指數可能將回測 1,087 點 (MA20)；河內部分，與 HOSE 盤勢相似，雖然指數下挫，但仍守穩在 MA20 之上，預期盤勢在震盪後仍有機會上漲，222 點 (MA20) 為短線指數之支撐點。整體而言，兩大指數有機會回升，操作上建議投資人可趁著盤勢震盪時調整短期投資部位，基本面佳、業績表現搶眼及吸引資金之股票為投資標的。

**建議股名單: VSC (獲利了結)**

**觀察股名單: SHB、DTD**

(請參考第 2 頁)

## 當日調整股名單

次號	股票代碼	評等	評等日	現時價格	買入區間	持股表現	目標價	預期獲利	停損價	預期損失	備註
1	VSC	獲利了結	13/11/23	26.65	25	6.6%	27.9	11.6%	23.5	-6.0%	上漲動能減弱。

次號	股票代碼	評等	評等日	現時價格	支撐/壓力	停損	技術指標
1	SHB	觀察買進	13/11/23	11.15	11.9	10.6	SHB 僅小幅震盪，該股可能僅是修正◊投資人可在 11 附近加碼。
2	DTD	觀察買進	13/11/23	23.5	26	20.6	DTD 在修正且形成內包線 (Inside bar)，這顯示該股在回升前的一般整理◊投資人可在 22.4 附近加碼。

## 投資組合部位

次號	股票代碼	評等	評等日	現時價格	買入區間	持股表現	目標價	預期獲利	停損價	預期損失	備註
1	DHT	加碼	01/11/23	23.3	21	10.95%	25.4	21%	19.4	-7.6%	
2	BCM	加碼	03/11/23	60.4	58.8	2.7%	63.6	8.2%	56.5	-4%	
3	TCM	加碼	08/11/23	42.15	41.7	1.1%	44.5	6.7%	40.3	-3%	
4	ACB	加碼	10/11/23	22.4	22.55	-0.7%	24.4	8.2%	21.5	-5%	

### 越南國家銀行 (SBV) 暫停發行票券

越南國家銀行 (SBV) 在連續七周發行短期票券後，11 月 9 日首次未發行票券。20 兆越盾的短期票券到期。另外，雖然 SBV 計畫買進 7 天的有價憑證，但未有任何銀行參加投標。

統計數據顯示，9 月 21 日至 11 月 8 日，SBV 已發行共 360.345 兆越盾之 28 天期限的短期票券。截至 2023 年 11 月 9 日，到期的短期票券為 185.695 兆越盾。目前流通的短期票券為 174.65 兆越盾。在同業利率回落至低水位後，SBV 暫停發行短期票券。

### 12 月蝦類對日本之出口可望回升

越南水產加工及出口協會 (VASEP) 消息指出，截至 10 月 15 日為止，越南蝦類對日本之出口值達 3.88 億美元，較去年同期縮減 28%。其中 9 月出口值減少 10%，惟是今年初以來之最底降幅。第三季蝦類對日本出口值萎縮 26% 至 1.35 億美元，然相較於第一季及第二季，這是最低降幅。VASEP 預期 12 月蝦類對日本之出口可望回升。

### 越南貨物對中國之出口值近 500 億美元

據進出口局工商部消息指出，今年前十個月越南貨物對中國的出口值較去年同期增長 5% (增加 23 億美元) 至 495 億美元。越南向中國進口了 897.4 億美元之貨物，較去年同期縮減 10.2%。越中貿易金額達 1,393 億美元。

今年前九個月手機-零部件之出口值最大，來到 108 億多美元，佔整體出口值的 25.4%。另外，蔬果、大米、腰果、紙製品及煤炭之出口值表現也搶眼，較去年同期分別大幅成長 160.3%、55.2%、42.3%、76.8% 及 160.8%。

資料來源：Cafef、Vietnambiz、Fireant

### **Vietcombank 持續調降存款利率，最高年存款利率僅為 5%**

11 月 10 日越南外貿商業股份銀行 - Vietcombank (HoSE: VCB) 將年存款利率持續調降 0.1%-0.2%。1 個月期的年存款利率由 2.8%調降至 2.6%，3 個月及 6 個月期之年存款利率均調降 0.2%至 2.9%及 3.9%，12 個月至 36 個月之年存款利率由 5.1%調降 0.1%至 5%。

整體來看，僅短短兩個月，VCB 已四次降息 (降幅近 1%。目前 3 個月之下的年存款利率低於 3%、長期年利率僅為 5%，使 VCB 利率為過去以來之最低。

### **今年前十個月稅前盈餘逾 12 兆越盾**

越南天然氣股份公司-PV Gas (GAS-HOSE) 消息指出，2023 年前十個月合併營收達 77 兆多越盾，較前十個月計劃高出 21%。稅前盈餘為 12 兆多越盾，較前十個月計劃高出 78%。另外，稅金逾 5 兆越盾，較前十個月計劃高出 62% (其中稅前盈餘及稅金提前 4 至 6 個月達成計畫)。10 月 GAS 營收達 9.59 兆越盾及稅前盈餘為 7,260 億越盾。

GAS 計劃 2023 年合併營收為 76.441 兆越盾、稅前盈餘為 8.171 兆越盾。總計，今年前十個月公司營收已達成年度計劃、獲利較年度計劃高出 47%。

### **今年前十個月 Viglacera 獲利約 1.6 兆多越盾**

越南建築和進出口公司 (Vinaconex, HOSE: VCG) 消息指出，2023 年 10 月母公司稅前盈餘達成月份計劃的 108%，合併稅前盈餘達成月份計畫的 110%。今年前十個月 VGC 母公司獲利較去年同期增加 723 億越盾，達成年度計劃的 135%，合併稅前盈餘達成年度計畫的 136%。Viglacera 計畫 2023 年合併稅前盈餘為 1.21 兆越盾。今年前十個月累積獲利約 1.64 兆多越盾。關於第四季計劃，公司將聚焦建築材料及不動產領域。

### **BCM 即將支付 8,000 億越盾來發放 2022 年股息**

據工業投資及開發總公司 (Becamex IDC, HoSE: BCM) 之公佈，BCM 現金股息的除權交易日為 2023 年 11 月 28 日。公司計劃將於 2023 年 12 月 29 日發放 2022 年股息 (比率為 8%)。以 10.35 億流通股來計算，預期這次公司支付的股息金額為 8,280 億越盾。

目前平陽省人民委員會持有逾 9.878 億 BCM 股 (持股率為 95.44%)。預期平陽省人民委員會將收到 7,900 億越盾的股息。

2023 年第三季 BCM 營收較去年同期萎縮 50%至 1.127 兆多越盾。其中不動產及投資不動產的營收大幅縮減 61%至 7,280 億越盾。由於銷售成本降幅較營收縮減幅度多，毛利擴增 8%至 7,280 億多越盾，淨利亦增長 7%至逾 2,170 億越盾。今年前三季 BCM 營收淨額僅為 3.012 兆越盾，淨利為 3,900 億多越盾，較去年同期分別縮減 46%和 75%。

資料來源：Cafef、Vietstock

## 市場統計

### 撮合統計

#### 推升指數的前五名股票

HOSE				HNX			
股票代碼	收盤價 (越盾)	漲跌 %	影響指數 %	股票代碼	收盤價 (VND)	漲跌 %	影響指數 %
PGV	22,550	2.50%	0.01%	DTK	10,700	2.88%	0.07%
LGC	52,000	5.48%	0.01%	DNP	23,000	4.07%	0.03%
GEX	21,850	2.10%	0.01%	VNT	59,400	10.00%	0.03%
POW	11,700	1.30%	0.01%	SHS	17,400	0.58%	0.03%
VJC	109,000	0.55%	0.01%	TAR	9,900	10.00%	0.02%

#### 拖累指數的前五名股票

HOSE				HNX			
股票代碼	收盤價 (越盾)	漲跌 %	影響指數 %	股票代碼	收盤價 (越盾)	漲跌 %	影響指數 %
VCB	86,000	-2.16%	-0.24%	HUT	19,700	-1.99%	-0.12%
VPB	19,550	-2.25%	-0.08%	CEO	23,500	-2.49%	-0.10%
BID	42,200	-1.52%	-0.07%	THD	36,100	-1.10%	-0.05%
GAS	78,700	-1.63%	-0.07%	PVS	36,500	-0.82%	-0.05%
VHM	42,300	-1.40%	-0.06%	IDC	48,500	-0.82%	-0.04%

#### 前五名成交量

HOSE				HNX			
股票代碼	收盤價 (越盾)	漲跌 %	成交量 (股)	股票代碼	收盤價 (越盾)	漲跌 %	成交量 (千股)
VIX	15,750	0.96%	56,233,028	SHS	17,400	0.58%	35,874,188
HAG	8,700	2.35%	46,229,971	CEO	23,500	-2.49%	23,598,705
NVL	16,000	-1.84%	43,030,813	HUT	19,700	-1.99%	6,284,286
GEX	21,850	2.10%	35,858,029	MBS	20,400	0.00%	5,809,436
DIG	24,400	-0.41%	35,137,194	PVS	36,500	-0.82%	5,473,591

#### 前五名成交值

HOSE				HNX			
股票代碼	收盤價 (越盾)	漲跌 %	成交值 (十億越盾)	股票代碼	收盤價 (越盾)	漲跌 %	成交值 (十億越盾)
SSI	30,800	-0.16%	1,009.8	SHS	17,400	0.58%	626.9
VIX	15,750	0.96%	898.1	CEO	23,500	-2.49%	564.4
DIG	24,400	-0.41%	876.0	PVS	36,500	-0.82%	202.0
GEX	21,850	2.10%	793.2	IDC	48,500	-0.82%	141.6
HPG	26,500	-0.75%	747.3	HUT	19,700	-1.99%	125.6

## 議價交易

### 前五名股

HOSE			HNX		
股票代碼	成交量 (股)	成交值 (十億越盾)	股票代碼	成交量 (股)	成交值 (十億越盾)
MBB	20,228,057	396.27	HHC	697,500	71.24
VPB	18,063,514	362.59	GKM	780,000	27.60
FUESSVFL	11,857,700	214.73	HUT	640,000	12.52
VJC	1,807,562	182.56	NVB	382,700	4.32
EIB	6,129,149	104.11	KSF	50,500	2.05

## 外資交易行情 (股票)

證交所	買進成交量 (百萬股)	買進金額 (十億越盾)	賣出成交量 (百萬股)	賣出金額 (十億越盾)	淨買/賣成 交易 (百萬股)	淨買/賣超值 (十億越盾)
HOSE	67.26	1,558.39	76.20	1,791.27	(8.93)	(232.90)
HNX	0.18	3.64	0.63	17.18	(0.45)	(13.54)
<b>總計</b>	<b>67.45</b>	<b>1,562.03</b>	<b>76.83</b>	<b>1,808.45</b>	<b>(9.38)</b>	<b>(246.44)</b>

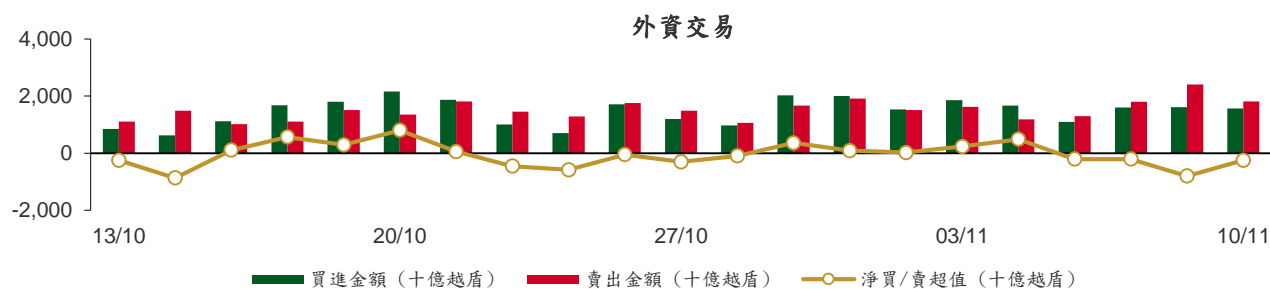

前五名買進			
HOSE		HNX	
股票代碼	收盤價 (越盾)	成交量 (股)	成交值 (十億越盾)
MBB	18,000	20,150,057	394.94
HPG	26,500	3,495,920	93.16
VRE	23,950	3,168,800	76.21
STB	29,500	2,427,600	72.52
VHM	42,300	1,287,700	54.98

前五名賣出			
HOSE		HNX	
股票代碼	收盤價 (越盾)	成交量 (股)	成交值 (十億越盾)
MBB	18,000	20,168,600	395.28
FUESSVFL	18,030	13,400,800	242.63
VHM	42,300	2,258,400	96.36
HPG	26,500	3,363,818	89.71
VNM	69,600	1,244,522	87.33

前五名淨買超			
HOSE		HNX	
股票代碼	收盤價 (越盾)	淨買成交量 (股)	淨買超值 (十億越盾)
STB	29,500	1,457,000	43.71
TPB	17,000	1,746,100	29.80
FUEVFNVD	24,930	1,156,300	29.49
GMD	68,900	359,900	25.01
HDB	18,850	1,279,300	23.82

## 前五名淨賣超

HOSE				HNX			
股票代碼	收盤價 (越盾)	淨賣成交量 (股)	淨賣超值 (十億越盾)	股票代碼	收盤價 (越盾)	淨賣成交量 (股)	淨賣超值 (十億越盾)
FUESSVFL	18,030	(12,992,800)	(235.25)	IDC	48,500	(122,500)	(5.97)
VCB	86,000	(668,947)	(57.77)	CEO	23,500	(167,800)	(4.01)
VNM	69,600	(653,322)	(45.85)	PVS	36,500	(64,700)	(2.39)
VHM	42,300	(970,700)	(41.38)	TNG	18,600	(37,600)	(0.70)
KDH	31,350	(916,900)	(29.07)	MBS	20,400	(26,700)	(0.56)

## ETF 交易

價格統計					外資交易			
ETF 代碼	收盤價 (越盾)	漲跌 (%)	成交量 (股)	成交值 (十億越盾)	ETF 代碼	買進金額 (十億越盾)	賣出金額 (十億越盾)	淨超值 (十億越盾)
E1VFN30	19,050	-1.9%	2,234,110	42.86	E1VFN30	12.51	37.48	(24.97)
FUEMAV30	13,240	-0.5%	7,300	0.10	FUEMAV30	0.08	0.01	0.07
FUESSV30	13,710	-1.4%	16,620	0.23	FUESSV30	0.00	0.07	(0.07)
FUESSV50	16,800	1.8%	3,300	0.06	FUESSV50	0.00	0.00	0.00
FUESSVFL	18,030	-2.0%	13,404,414	242.69	FUESSVFL	7.38	242.63	(235.25)
FUEVFVND	24,930	-1.2%	2,163,874	54.73	FUEVFVND	44.25	14.77	29.49
FUEVN100	14,990	-0.7%	52,297	0.78	FUEVN100	0.00	0.35	(0.34)
FUEIP100	8,200	-1.1%	200	0.00	FUEIP100	0.00	0.00	0.00
FUEKIV30	7,330	0.7%	46,600	0.34	FUEKIV30	0.21	0.34	(0.13)
FUEDCMID	10,600	2.9%	24,000	0.25	FUEDCMID	0.00	0.15	(0.15)
FUEKIVFS	10,330	-1.9%	400	0.00	FUEKIVFS	0.00	0.00	(0.00)
FUEMAVND	10,550	0.0%	0	0.00	FUEMAVND	0.00	0.00	0.00
FUEFCV50	12,660	-5.0%	5,200	0.07	FUEFCV50	0.00	0.00	0.00
FUEBFVND	12,510	0.0%	0	0.00	FUEBFVND	0.00	0.00	0.00
<b>總計</b>			<b>17,958,315</b>	<b>342.09</b>	<b>總計</b>	<b>64.43</b>	<b>295.78</b>	<b>(231.35)</b>

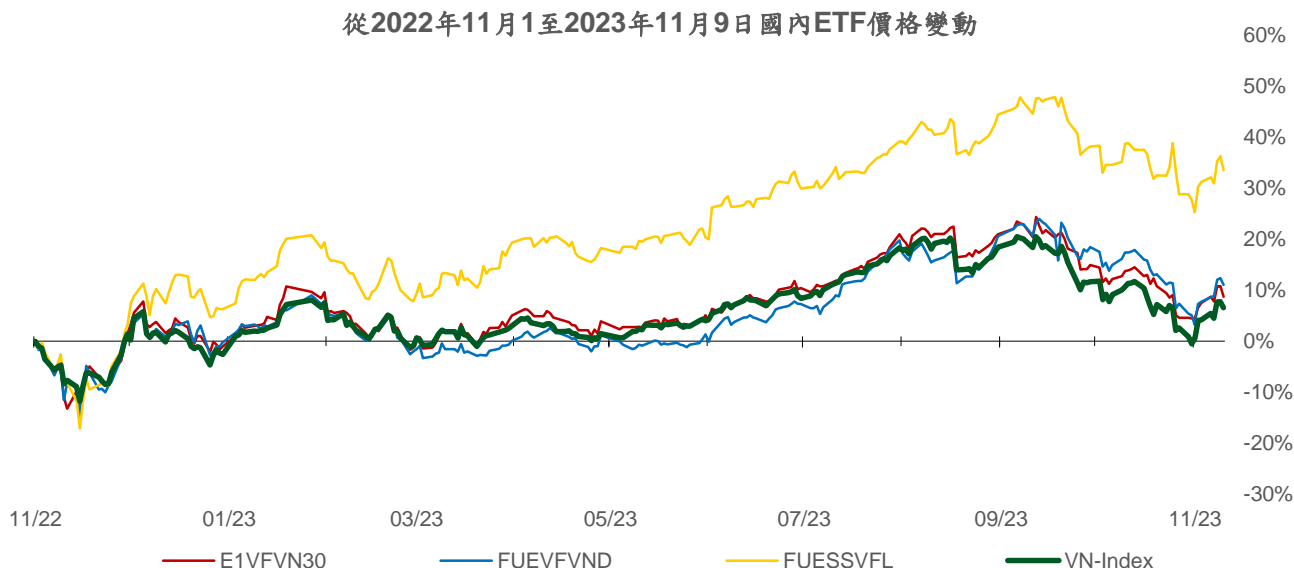
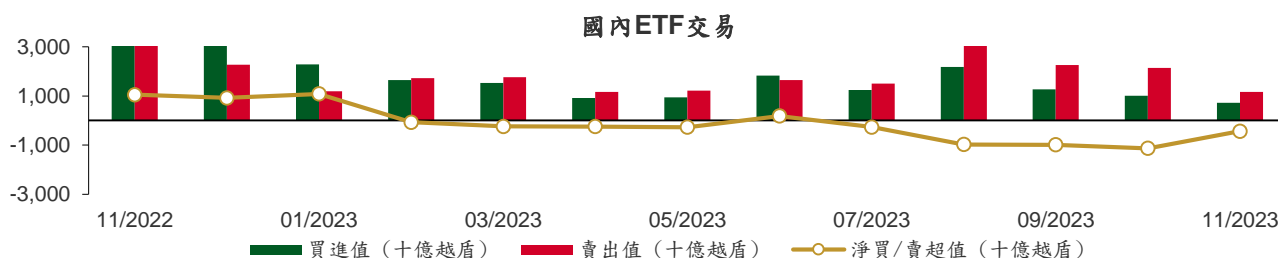

## 權證資訊

權證代碼(*)	收盤價 (越盾)	漲跌 (%)	成交量	到期的 天數	標的股 票之價 格 (越盾)	權證理 論價格 (越盾) (**)	與收盤價 的差異 (越盾)	履約價 格(越盾)	行使 比例 n:1	最後交易日
CACB2302	300	-11.8%	13,110	20	22,400	198	(102)	22,000	4.0	30/11/2023
CACB2303	460	-9.8%	13,970	80	22,400	276	(184)	22,500	4.0	29/01/2024
CACB2304	1,420	-2.7%	3,690	318	22,400	714	(706)	23,000	3.0	23/09/2024
CACB2305	720	-2.7%	4,880	332	22,400	299	(421)	24,000	6.0	07/10/2024
CFPT2304	2,090	-4.1%	40,760	34	91,500	2,075	(15)	71,170	9.9	14/12/2023
CFPT2305	2,740	-4.9%	9,320	157	91,500	2,549	(191)	67,210	9.9	15/04/2024
CFPT2306	1,810	-4.7%	22,250	20	91,500	1,715	(95)	78,090	7.9	30/11/2023
CFPT2307	1,950	-5.8%	13,230	80	91,500	1,677	(273)	79,070	7.9	29/01/2024
CFPT2308	1,910	-2.6%	5,710	73	91,500	1,551	(359)	80,060	7.9	22/01/2024
CFPT2309	2,400	0.0%	0	174	91,500	1,743	(657)	80,060	7.9	02/05/2024
CFPT2310	2,360	-3.7%	1,900	265	91,500	1,508	(852)	84,510	7.9	01/08/2024
CFPT2311	930	-2.1%	15,070	125	91,500	666	(264)	88,960	9.9	14/03/2024
CFPT2312	2,000	4.7%	70	88	91,500	879	(1,121)	91,530	4.9	06/02/2024
CFPT2313	1,460	-3.3%	15,540	271	91,500	450	(1,010)	100,000	10.0	07/08/2024
CFPT2314	1,980	-2.9%	12,760	424	91,500	666	(1,314)	100,000	10.0	07/01/2025
CHDB2302	620	-8.8%	37,300	11	18,850	665	45	16,540	3.5	21/11/2023
CHDB2303	630	-7.4%	3,410	41	18,850	455	(175)	17,500	3.5	21/12/2023
CHDB2304	910	-3.2%	5,280	132	18,850	463	(447)	18,280	3.5	21/03/2024
CHDB2305	770	1.3%	3,930	104	18,850	389	(381)	18,470	3.5	22/02/2024
CHDB2306	1,050	-3.7%	1,110	227	18,850	440	(610)	19,340	3.5	24/06/2024
CHPG2307	1,170	-0.9%	72,940	48	26,500	1,046	(124)	22,670	4.0	28/12/2023
CHPG2309	1,410	-3.4%	49,310	194	26,500	1,542	132	24,000	3.0	22/05/2024
CHPG2311	1,400	0.0%	133,580	19	26,500	1,328	(72)	21,230	4.0	29/11/2023
CHPG2312	950	-1.0%	24,730	48	26,500	826	(124)	23,780	4.0	28/12/2023
CHPG2313	1,250	0.8%	79,890	110	26,500	1,076	(174)	23,330	4.0	28/02/2024
CHPG2314	2,880	-4.6%	9,760	109	26,500	2,849	(31)	21,450	2.0	27/02/2024
CHPG2315	1,700	30.8%	60	223	26,500	759	(941)	27,780	4.0	20/06/2024
CHPG2316	1,190	-2.5%	14,210	314	26,500	832	(358)	28,890	4.0	19/09/2024
CHPG2317	720	1.4%	8,710	104	26,500	558	(162)	26,890	4.0	22/02/2024
CHPG2318	590	-4.8%	10,770	133	26,500	421	(169)	29,220	4.0	22/03/2024
CHPG2319	810	0.0%	3,790	227	26,500	565	(245)	30,110	4.0	24/06/2024
CHPG2320	720	-2.7%	40,750	34	26,500	571	(149)	27,000	2.0	14/12/2023
CHPG2321	1,800	0.0%	2,950	157	26,500	1,338	(462)	24,500	3.0	15/04/2024
CHPG2322	2,490	-1.6%	16,080	248	26,500	1,230	(1,260)	30,000	2.0	15/07/2024
CHPG2323	360	-7.7%	166,450	20	26,500	329	(31)	26,000	4.0	30/11/2023
CHPG2324	520	-7.1%	316,280	54	26,500	494	(26)	26,000	4.0	03/01/2024
CHPG2325	450	0.0%	271,490	80	26,500	418	(32)	27,500	4.0	29/01/2024
CHPG2326	740	-3.9%	82,100	174	26,500	678	(62)	27,500	4.0	02/05/2024
CHPG2327	850	-4.5%	790	73	26,500	533	(317)	29,000	2.0	22/01/2024
CHPG2328	1,730	0.0%	0	174	26,500	1,164	(566)	28,500	2.0	02/05/2024
CHPG2329	2,140	-7.8%	1,690	265	26,500	1,461	(679)	29,000	2.0	01/08/2024
CHPG2330	500	-2.0%	2,440	125	26,500	374	(126)	31,000	3.0	14/03/2024
CHPG2331	860	-4.4%	8,040	332	26,500	631	(229)	28,000	6.0	07/10/2024
CHPG2332	880	-5.4%	38,380	363	26,500	635	(245)	28,500	6.0	07/11/2024
CHPG2333	890	-3.3%	17,630	391	26,500	636	(254)	29,000	6.0	05/12/2024
CHPG2334	690	-1.4%	31,740	424	26,500	482	(208)	29,500	8.0	07/01/2025
CHPG2335	820	-3.5%	3,390	83	26,500	468	(352)	27,110	4.0	01/02/2024
CHPG2336	1,090	-9.9%	20	174	26,500	618	(472)	28,110	4.0	02/05/2024
CHPG2337	1,190	-8.5%	1,150	236	26,500	617	(573)	29,670	4.0	03/07/2024
CHPG2338	1,480	-3.3%	10	328	26,500	763	(717)	30,000	4.0	03/10/2024
CHPG2339	4,340	-3.1%	110	419	26,500	1,793	(2,547)	30,220	2.0	02/01/2025
CMBB2305	530	0.0%	80	48	18,000	430	(100)	14,420	8.5	28/12/2023
CMBB2306	1,700	-4.5%	29,290	194	18,000	1,328	(372)	16,970	1.7	22/05/2024

本日報由富鑫證券股份有限公司研究部發佈，以上所有資訊乃源於可靠之消息來源，但由於證券市場瞬息萬變且受許多不可預測之因素影響，投資人應審慎投資、自負風險。



CMBB2307	190	-24.0%	31,440	20	18,000	133	(57)	18,000	4.0	30/11/2023
CMBB2308	320	-13.5%	52,720	80	18,000	212	(108)	18,500	4.0	29/01/2024
CMBB2309	490	-9.3%	20,880	174	18,000	296	(194)	19,000	4.0	02/05/2024
CMBB2310	590	-11.9%	48,350	73	18,000	307	(283)	19,000	2.0	22/01/2024
CMBB2311	1,080	-7.7%	11,000	174	18,000	593	(487)	19,000	2.0	02/05/2024
CMBB2312	1,370	-2.8%	480	265	18,000	702	(668)	19,500	2.0	01/08/2024
CMBB2313	420	0.0%	0	125	18,000	199	(221)	21,000	2.0	14/03/2024
CMBB2314	690	-6.8%	7,400	271	18,000	315	(375)	20,000	4.0	07/08/2024
CMBB2315	960	-3.0%	11,110	424	18,000	452	(508)	20,000	4.0	07/01/2025
CMBB2316	880	3.5%	770	174	18,000	161	(719)	18,000	10.0	02/05/2024
CMSN2302	1,480	-1.3%	4,450	194	61,700	885	(595)	66,000	6.0	22/05/2024
CMSN2304	80	-70.4%	30,790	19	61,700	2	(78)	75,680	10.0	29/11/2023
CMSN2305	360	-12.2%	1,340	110	61,700	110	(250)	76,790	10.0	28/02/2024
CMSN2306	260	-16.1%	7,150	104	61,700	68	(192)	80,000	10.0	22/02/2024
CMSN2307	610	-11.6%	1,480	227	61,700	188	(422)	83,000	10.0	24/06/2024
CMSN2308	30	-89.3%	62,480	20	61,700	0	(30)	80,000	8.0	30/11/2023
CMSN2309	90	-73.5%	144,000	80	61,700	22	(68)	85,000	8.0	29/01/2024
CMSN2310	150	-59.5%	22,700	73	61,700	24	(126)	83,000	8.0	22/01/2024
CMSN2311	500	-5.7%	10,310	265	61,700	207	(293)	88,500	8.0	01/08/2024
CMSN2312	210	-60.4%	17,550	88	61,700	6	(204)	98,100	5.0	06/02/2024
CMSN2313	770	-6.1%	32,110	332	61,700	373	(397)	80,000	10.0	07/10/2024
CMSN2314	400	-9.1%	160	83	61,700	50	(350)	79,000	10.0	01/02/2024
CMSN2315	550	-15.4%	10	174	61,700	135	(415)	82,000	10.0	02/05/2024
CMSN2316	1,270	-8.0%	10	328	61,700	297	(973)	83,980	10.0	03/10/2024
CMSN2317	1,930	-3.5%	310	419	61,700	443	(1,487)	86,870	8.0	02/01/2025
CMWG2304	400	-18.4%	7,510	48	39,400	316	(84)	33,680	19.8	28/12/2023
CMWG2305	1,850	-1.1%	38,000	194	39,400	1,728	(122)	35,660	4.0	22/05/2024
CMWG2306	40	-81.0%	90,040	20	39,400	1	(39)	50,000	8.0	30/11/2023
CMWG2307	250	-3.9%	14,290	80	39,400	59	(191)	50,000	8.0	29/01/2024
CMWG2308	170	-55.3%	35,210	73	39,400	51	(119)	52,000	5.0	22/01/2024
CMWG2309	380	-11.6%	58,110	174	39,400	191	(189)	54,000	5.0	02/05/2024
CMWG2310	630	-11.3%	12,360	265	39,400	339	(291)	54,500	5.0	01/08/2024
CMWG2311	330	-49.2%	32,200	88	39,400	31	(299)	58,900	3.0	06/02/2024
CMWG2312	690	-14.8%	11,580	165	39,400	227	(463)	56,000	3.0	23/04/2024
CMWG2313	700	-10.3%	68,860	271	39,400	425	(275)	50,000	6.0	07/08/2024
CMWG2314	580	-7.9%	144,000	424	39,400	355	(225)	52,000	10.0	07/01/2025
CMWG2315	680	7.9%	10	174	39,400	86	(594)	48,890	20.0	02/05/2024
CMWG2316	1,090	-5.2%	1,010	285	39,400	525	(565)	48,000	6.0	21/08/2024
CNVL2302	160	-15.8%	21,740	11	16,000	143	(17)	16,330	4.0	21/11/2023
CNVL2303	940	-1.1%	1,950	132	16,000	479	(461)	17,330	4.0	21/03/2024
CNVL2304	620	-8.8%	13,590	42	16,000	397	(223)	15,560	4.0	22/12/2023
CNVL2305	1,400	1.5%	4,850	227	16,000	703	(697)	17,000	4.0	24/06/2024
CPDR2302	1,790	7.2%	80,740	11	25,650	1,750	(40)	18,670	4.0	21/11/2023
CPDR2303	2,180	15.3%	98,290	132	25,650	1,763	(417)	19,890	4.0	21/03/2024
CPDR2304	2,020	4.7%	55,550	42	25,650	1,947	(73)	18,000	4.0	22/12/2023
CPDR2305	2,230	3.7%	51,860	227	25,650	1,936	(294)	20,220	4.0	24/06/2024
CPOW2302	30	-86.4%	4,990	11	11,700	0	(30)	14,330	2.0	21/11/2023
CPOW2303	90	-62.5%	610	41	11,700	2	(88)	15,330	2.0	21/12/2023
CPOW2304	200	-33.3%	3,760	132	11,700	26	(174)	16,330	2.0	21/03/2024
CPOW2305	220	-29.0%	26,170	104	11,700	42	(178)	15,000	2.0	22/02/2024
CPOW2306	470	6.8%	600	227	11,700	104	(366)	16,000	2.0	24/06/2024
CPOW2307	90	-62.5%	60,160	34	11,700	22	(68)	13,500	2.0	14/12/2023
CPOW2308	350	2.9%	276,460	157	11,700	184	(166)	12,000	5.0	15/04/2024
CPOW2309	490	8.9%	16,760	187	11,700	159	(331)	14,500	2.0	15/05/2024
CPOW2310	450	-25.0%	18,110	73	11,700	103	(347)	14,000	1.0	22/01/2024
CPOW2311	170	-65.3%	10,290	88	11,700	36	(134)	15,500	1.0	06/02/2024
CPOW2312	750	0.0%	30,200	83	11,700	267	(483)	12,220	2.0	01/02/2024
CPOW2313	1,230	4.2%	10	236	11,700	419	(811)	12,890	2.0	03/07/2024
CPOW2314	1,500	8.7%	10	328	11,700	506	(994)	13,110	2.0	03/10/2024

CPOW2315	1,690	7.6%	10	419	11,700	558	(1,132)	13,460	2.0	02/01/2025
CSHB2301	910	-11.7%	6,470	83	11,150	360	(550)	11,330	2.0	01/02/2024
CSHB2302	1,290	-4.4%	10	174	11,150	415	(875)	12,000	2.0	02/05/2024
CSHB2303	1,490	-3.9%	10	235	11,150	455	(1,035)	12,350	2.0	02/07/2024
CSHB2304	900	-2.2%	20	236	11,150	232	(668)	11,670	5.0	03/07/2024
CSHB2305	930	-1.1%	20	328	11,150	221	(709)	12,560	5.0	03/10/2024
CSHB2306	2,120	-0.9%	20	419	11,150	630	(1,490)	12,780	2.0	02/01/2025
CSTB2305	540	-6.9%	200	48	29,500	403	(137)	29,110	5.0	28/12/2023
CSTB2306	2,430	-2.4%	2,620	194	29,500	1,754	(676)	30,000	2.0	22/05/2024
CSTB2308	480	-14.3%	40,530	19	29,500	437	(43)	27,800	5.0	29/11/2023
CSTB2309	400	-4.8%	8,700	48	29,500	273	(127)	30,560	5.0	28/12/2023
CSTB2310	650	-3.0%	51,140	110	29,500	483	(167)	30,330	5.0	28/02/2024
CSTB2311	1,120	-11.8%	1,370	18	29,500	1,116	(4)	27,700	2.0	28/11/2023
CSTB2312	860	-4.4%	1,000	223	29,500	513	(347)	33,330	5.0	20/06/2024
CSTB2313	950	-5.0%	180	314	29,500	539	(411)	35,560	5.0	19/09/2024
CSTB2314	530	-3.6%	14,960	104	29,500	329	(201)	32,220	5.0	22/02/2024
CSTB2315	500	-3.9%	15,340	133	29,500	279	(221)	34,330	5.0	22/03/2024
CSTB2316	670	-5.6%	1,010	227	29,500	361	(309)	36,330	5.0	24/06/2024
CSTB2317	550	-5.2%	27,770	34	29,500	435	(115)	30,000	3.0	14/12/2023
CSTB2318	870	-1.1%	4,950	187	29,500	664	(206)	32,000	4.0	15/05/2024
CSTB2319	760	-7.3%	8,670	157	29,500	517	(243)	27,000	9.0	15/04/2024
CSTB2320	480	-7.7%	143,940	20	29,500	434	(46)	28,500	4.0	30/11/2023
CSTB2321	790	-2.5%	26,200	80	29,500	652	(138)	29,000	4.0	29/01/2024
CSTB2322	1,380	9.5%	2,130	174	29,500	826	(554)	30,000	4.0	02/05/2024
CSTB2323	1,000	12.4%	680	73	29,500	625	(375)	29,000	4.0	22/01/2024
CSTB2324	1,300	0.0%	0	174	29,500	723	(577)	31,000	4.0	02/05/2024
CSTB2325	1,650	-2.4%	40	265	29,500	892	(758)	31,500	4.0	01/08/2024
CSTB2326	1,910	0.0%	0	165	29,500	1,050	(860)	33,000	2.0	23/04/2024
CSTB2327	820	-4.7%	138,890	271	29,500	573	(247)	32,000	6.0	07/08/2024
CSTB2328	800	-1.2%	7,510	424	29,500	535	(265)	33,000	8.0	07/01/2025
CSTB2329	680	-11.7%	500	83	29,500	366	(314)	31,890	4.0	01/02/2024
CSTB2330	950	-10.4%	500	174	29,500	475	(475)	34,000	4.0	02/05/2024
CSTB2331	870	-1.1%	50	236	29,500	441	(429)	35,000	5.0	03/07/2024
CSTB2332	1,140	5.6%	10	328	29,500	543	(597)	35,890	5.0	03/10/2024
CSTB2333	4,580	7.0%	10	419	29,500	1,657	(2,923)	36,110	2.0	02/01/2025
CSTB2334	3,060	-1.3%	21,200	285	29,500	1,928	(1,132)	27,000	3.0	21/08/2024
CTCB2302	2,050	-6.4%	27,780	194	31,050	1,911	(139)	27,000	3.0	22/05/2024
CTCB2303	140	-63.2%	203,940	20	31,050	72	(68)	33,500	4.0	30/11/2023
CTCB2304	400	-11.1%	39,670	80	31,050	232	(168)	34,500	4.0	29/01/2024
CTCB2305	710	-2.7%	8,290	73	31,050	411	(299)	32,000	4.0	22/01/2024
CTCB2306	1,100	-7.6%	2,760	174	31,050	705	(395)	32,000	4.0	02/05/2024
CTCB2307	1,250	-3.9%	2,150	265	31,050	715	(535)	34,000	4.0	01/08/2024
CTCB2308	530	-3.6%	10,900	125	31,050	284	(246)	37,000	3.0	14/03/2024
CTCB2309	1,570	13.8%	2,000	318	31,050	979	(591)	35,000	3.0	23/09/2024
CTCB2310	670	-4.3%	28,010	332	31,050	380	(290)	35,000	8.0	07/10/2024
CTPB2303	340	6.3%	23,210	48	17,000	219	(121)	15,810	7.2	28/12/2023
CTPB2304	860	6.2%	10	174	17,000	239	(621)	18,890	4.0	02/05/2024
CTPB2305	970	2.1%	10	236	17,000	276	(694)	19,330	4.0	03/07/2024
CTPB2306	2,250	-3.4%	40	328	17,000	650	(1,600)	19,890	2.0	03/10/2024
CVHM2302	1,330	-3.6%	11,030	194	42,300	618	(712)	50,000	4.0	22/05/2024
CVHM2304	40	-81.0%	4,880	19	42,300	1	(39)	53,560	8.0	29/11/2023
CVHM2305	230	-4.2%	5,140	110	42,300	49	(181)	57,780	8.0	28/02/2024
CVHM2306	300	-23.1%	50	104	42,300	26	(274)	60,670	8.0	22/02/2024
CVHM2307	410	-14.6%	920	227	42,300	109	(301)	62,670	8.0	24/06/2024
CVHM2308	30	-85.7%	11,720	20	42,300	0	(30)	61,000	8.0	30/11/2023
CVHM2309	80	-65.2%	21,620	80	42,300	9	(71)	62,000	8.0	29/01/2024
CVHM2310	90	-74.3%	84,260	73	42,300	22	(68)	59,000	5.0	22/01/2024
CVHM2311	600	1.7%	8,680	265	42,300	276	(324)	60,500	5.0	01/08/2024
CVHM2312	430	-14.0%	59,900	174	42,300	227	(203)	56,000	5.0	02/05/2024

CVHM2313	650	-5.8%	41,800	332	42,300	406	(244)	50,000	10.0	07/10/2024
CVHM2314	640	-5.9%	28,640	83	42,300	144	(496)	48,890	8.0	01/02/2024
CVHM2315	810	2.5%	10	174	42,300	252	(558)	50,890	8.0	02/05/2024
CVHM2316	960	3.2%	20	236	42,300	335	(625)	51,230	8.0	03/07/2024
CVHM2317	1,160	-1.7%	20	328	42,300	426	(734)	52,350	8.0	03/10/2024
CVHM2318	2,230	1.8%	1,950	419	42,300	804	(1,426)	53,460	5.0	02/01/2025
CVIB2302	1,400	-3.5%	3,230	194	19,000	1,114	(286)	19,150	1.7	22/05/2024
CVIB2303	80	-61.9%	26,380	20	19,000	36	(44)	20,500	4.0	30/11/2023
CVIB2304	840	-4.6%	3,370	271	19,000	479	(361)	20,000	4.0	07/08/2024
CVIB2305	620	-4.6%	2,200	424	19,000	309	(311)	22,000	6.0	07/01/2025
CVIB2306	2,350	-4.1%	230	285	19,000	1,740	(610)	17,000	2.0	21/08/2024
CVIC2302	30	-87.5%	33,820	11	44,950	0	(30)	55,670	8.0	21/11/2023
CVIC2303	340	-2.9%	160	41	44,950	9	(331)	57,780	8.0	21/12/2023
CVIC2304	520	4.0%	1,160	132	44,950	84	(436)	59,890	8.0	21/03/2024
CVIC2305	400	0.0%	0	104	44,950	43	(357)	61,110	8.0	22/02/2024
CVIC2306	1,100	15.8%	2,770	227	44,950	160	(940)	62,220	8.0	24/06/2024
CVIC2307	90	-64.0%	77,290	20	44,950	0	(90)	58,500	8.0	30/11/2023
CVIC2308	660	-7.0%	66,890	271	44,950	439	(221)	50,000	10.0	07/08/2024
CVIC2309	710	-4.1%	15,120	332	44,950	447	(263)	52,000	10.0	07/10/2024
CVIC2310	720	-7.7%	10,060	83	44,950	200	(520)	50,000	8.0	01/02/2024
CVIC2311	880	-2.2%	220	111	44,950	200	(680)	52,000	8.0	29/02/2024
CVIC2312	1,050	1.0%	50	236	44,950	325	(725)	52,350	10.0	03/07/2024
CVIC2313	1,260	-0.8%	510	328	44,950	401	(859)	53,460	10.0	03/10/2024
CVIC2314	3,030	-1.6%	10	419	44,950	931	(2,099)	54,570	5.0	02/01/2025
CVNM2303	420	-28.8%	25,670	19	69,600	263	(157)	67,790	9.7	29/11/2023
CVNM2304	860	-9.5%	13,220	110	69,600	419	(441)	68,760	9.7	28/02/2024
CVNM2305	720	-12.2%	4,430	104	69,600	294	(426)	71,020	9.7	22/02/2024
CVNM2306	1,100	-6.0%	20,660	227	69,600	392	(708)	73,170	9.7	24/06/2024
CVNM2307	130	-66.7%	42,260	20	69,600	17	(113)	75,000	8.0	30/11/2023
CVNM2308	1,180	-4.1%	2,790	174	69,600	620	(560)	69,000	8.0	02/05/2024
CVNM2309	610	0.0%	0	88	69,600	51	(559)	82,000	5.0	06/02/2024
CVNM2310	970	-11.0%	47,560	271	69,600	223	(747)	80,000	10.0	07/08/2024
CVNM2311	1,400	-3.5%	10,780	424	69,600	367	(1,033)	80,000	10.0	07/01/2025
CVNM2312	450	-10.0%	10	83	69,600	37	(413)	80,000	10.0	01/02/2024
CVNM2313	700	-4.1%	30	174	69,600	69	(631)	83,980	10.0	02/05/2024
CVNM2314	1,370	-4.2%	510	328	69,600	180	(1,190)	86,890	8.0	03/10/2024
CVNM2315	4,050	-1.7%	2,000	419	69,600	445	(3,605)	88,890	4.0	02/01/2025
CVPB2304	300	-9.1%	16,580	48	19,550	227	(73)	16,200	15.3	28/12/2023
CVPB2305	1,540	-8.3%	15,150	157	19,550	1,125	(415)	17,160	2.9	15/04/2024
CVPB2306	800	-18.4%	35,100	34	19,550	587	(213)	19,060	1.9	14/12/2023
CVPB2307	170	-19.1%	884,520	20	19,550	79	(91)	20,490	3.8	30/11/2023
CVPB2308	300	-21.1%	376,210	80	19,550	199	(101)	20,970	3.8	29/01/2024
CVPB2309	500	-12.3%	36,310	174	19,550	323	(177)	21,450	3.8	02/05/2024
CVPB2310	830	-12.6%	10	73	19,550	453	(377)	20,490	1.9	22/01/2024
CVPB2311	1,800	0.0%	0	174	19,550	1,042	(758)	19,540	1.9	02/05/2024
CVPB2312	1,980	-3.9%	810	265	19,550	1,188	(792)	20,020	1.9	01/08/2024
CVPB2313	560	0.0%	0	88	19,550	161	(399)	23,260	1.9	06/02/2024
CVPB2314	690	-8.0%	6,340	271	19,550	342	(348)	22,880	3.8	07/08/2024
CVPB2315	630	-7.4%	4,770	424	19,550	318	(312)	23,350	5.7	07/01/2025
CVPB2316	750	-6.3%	10	174	19,550	200	(550)	22,360	4.8	02/05/2024
CVPB2317	820	-6.8%	210	236	19,550	299	(521)	22,880	3.8	03/07/2024
CVPB2318	1,050	-5.4%	10	328	19,550	370	(680)	23,420	3.8	03/10/2024
CVPB2319	3,190	-0.3%	10	419	19,550	860	(2,330)	23,950	1.9	02/01/2025
CVRE2303	1,350	-2.2%	4,760	194	23,950	775	(575)	25,000	3.0	22/05/2024
CVRE2305	90	-60.9%	9,200	19	23,950	16	(74)	27,110	5.0	29/11/2023
CVRE2306	280	0.0%	0	110	23,950	101	(179)	29,330	5.0	28/02/2024
CVRE2307	190	-5.0%	71,130	104	23,950	68	(122)	30,330	5.0	22/02/2024
CVRE2308	460	0.0%	2,140	227	23,950	176	(284)	31,330	5.0	24/06/2024
CVRE2309	30	-81.3%	102,280	20	23,950	2	(28)	29,000	6.0	30/11/2023

CVRE2310	90	-10.0%	120,640	80	23,950	40	(50)	30,000	6.0	29/01/2024
CVRE2311	180	-45.5%	56,580	73	23,950	75	(105)	29,000	4.0	22/01/2024
CVRE2312	590	-6.4%	15,020	174	23,950	336	(254)	27,500	4.0	02/05/2024
CVRE2313	710	-4.1%	300	265	23,950	360	(350)	29,500	4.0	01/08/2024
CVRE2314	120	-65.7%	18,700	88	23,950	20	(100)	34,100	3.0	06/02/2024
CVRE2315	410	-2.4%	37,240	332	23,950	213	(197)	30,000	8.0	07/10/2024
CVRE2316	670	0.0%	30	83	23,950	92	(578)	29,000	4.0	01/02/2024
CVRE2317	670	-4.3%	10,020	174	23,950	201	(469)	30,000	4.0	02/05/2024
CVRE2318	830	-2.4%	10	236	23,950	246	(584)	31,000	4.0	03/07/2024
CVRE2319	1,060	-1.9%	10	328	23,950	330	(730)	31,780	4.0	03/10/2024
CVRE2320	3,320	-0.6%	10	419	23,950	826	(2,494)	32,330	2.0	02/01/2025

(\*) 歐式交易方式，以現金交易

(\*\*) PHS 採用 Black-Scholes 估價方式

## 期投資股

股票代碼	證券所	現時價格	目標價*	報告日	預期 2023 年 盈利 (十億越盾)	PE Forward	PB Forward
TCB	HOSE	31,050	45,100	11/10/2023	18,401	-	-
FMC	HOSE	44,800	59,400	11/7/2023	272	10.4	1.3
DCM	HOSE	30,700	38,900	10/25/2023	1,823	11.3	1.9
KDH	HOSE	31,350	40,900	10/23/2023	1,008	29.1	2.1
VCG	HOSE	23,000	33,000	10/18/2023	492	30.9	1.7
VRE	HOSE	23,950	39,400	10/16/2023	4,036	22.7	2.6
MWG	HOSE	39,400	65,900	10/11/2023	491	273.4	4.1
NLG	HOSE	36,500	40,900	9/28/2023	642	22.9	1.4
POW	HOSE	11,700	14,800	9/22/2023	1,817	23.6	1.1
VPB	HOSE	19,550	24,400	9/21/2023	14,007	11.8	1.0
ANV	HOSE	29,000	44,600	9/20/2023	574	10.3	1.7
SAB	HOSE	62,400	175,900	9/11/2023	4,552	25.9	4.5
BSR	UPCOM	18,834	20,200	8/30/2023	7,288	8.7	1.1
VNM	HOSE	69,600	73,100	8/25/2023	9,365	16.3	4.9
MSH	HOSE	36,750	49,350	8/23/2023	270	13.7	2.0
DPR	HOSE	31,200	88,000	8/18/2023	302	10.4	1.1
GAS	HOSE	78,700	111,000	8/17/2023	13,268	16.2	3.2
DGW	HOSE	49,450	50,800	8/14/2023	440	18.8	3.1
STK	HOSE	27,550	39,050	8/9/2023	152	24.2	1.9
IDC	HNX	48,500	48,527	8/3/2023	48,527	6.1	2.8
PNJ	HOSE	76,000	89,000	8/3/2023	1,729	12.2	3.0
NT2	HOSE	25,150	32,500	8/2/2023	671	13.9	2.1
STB	HOSE	29,500	38,000	7/14/2023	7,259	9.9	1.6
TCM	HOSE	42,150	52,300	7/6/2023	211	20.4	2.1
PLX	HOSE	33,350	45,100	7/5/2023	3,513	18.3	2.5
ACB	HOSE	22,400	25,400	6/30/2023	14,955	6.6	1.3
VCB	HOSE	86,000	131,270	6/13/2023	36,911	16.8	3.6
BID	HOSE	42,200	57,956	6/13/2023	23,019	12.7	2.3
CTG	HOSE	29,400	39,700	6/13/2023	19,121	10.0	1.5
MBB	HOSE	18,000	27,200	6/13/2023	21,242	5.8	1.2
HDB	HOSE	18,850	23,170	6/13/2023	10,216	6.2	1.3
TPB	HOSE	17,000	24,000	6/13/2023	6,732	5.7	1.0
OCB	HOSE	13,750	22,700	6/13/2023	4,354	7.2	1.1
VIB	HOSE	19,000	29,300	6/13/2023	9,378	6.6	1.5
LPB	HOSE	15,300	18,800	6/13/2023	4,925	6.6	1.1
MSB	HOSE	13,150	21,900	6/13/2023	4,803	9.1	1.4

本日報由富鑫證券股份有限公司研究部發佈，以上所有資訊乃源於可靠之消息來源，但由於證券市場瞬息萬變且受許多不可預測之因素影響，投資人應審慎投資、自負風險。

SHB	HOSE	11,150	15,600	6/13/2023	8,035	6.0	0.9
DHG	HOSE	104,300	111,600	6/13/2023	1,061	13.8	3.0
IMP	HOSE	57,600	68,000	6/13/2023	286	15.9	2.2
GEG	HOSE	13,250	18,800	6/13/2023	208	46.5	1.7
QTP	UPCOM	14,441	23,900	6/13/2023	1,300	8.3	1.6
PVS	HNX	36,500	30,700	6/13/2023	1,059	16.8	1.2
MPC	UPCOM	16,959	19,200	6/13/2023	597	12.9	1.3
VHM	HOSE	42,300	83,100	6/13/2023	29,034	12.5	2.3
KBC	HOSE	30,600	32,000	6/13/2023	2,073	11.9	1.3
FRT	HOSE	103,300	85,000	6/13/2023	107	111.1	6.6
HPG	HOSE	26,500	35,400	6/13/2023	7,698	16.6	1.2
SBT	HOSE	14,300	16,700	6/13/2023	827	15.7	1.1
PVI	HNX	44,900	47,002	12/19/2022	996	13.8	1.3
BMI	HOSE	21,850	25,190	12/19/2022	427	9.0	1.0
BVH	HOSE	40,600	70,900	12/19/2022	2,967	17.7	2.3
VHC	HOSE	69,100	69,000	12/19/2022	1,510	8.4	1.5
SZC	HOSE	37,600	42,700	12/19/2022	585	7.5	2.6
GVR	HOSE	19,350	29,755	12/19/2022	5,521	27.8	2.1
LHG	HOSE	29,600	42,250	12/19/2022	653	3.5	1.2
PVT	HOSE	24,600	26,900	12/19/2022	831	14.1	1.2
TRA	HOSE	80,500	117,400	12/19/2022	349	13.9	2.8

資料來源: PHFM 收集

\*若除權交易日發生在報告日後將影響目標價

### 分析師認證

這份報告由 Pham Quang Chuong - 富鑫證券股份公司研究員製作。負責籌備本研究報告之全部或部份內容之研究分析師、策略分析師、研究人員以茲聲明，任何研究分析師、策略分析師、研究人員在於本研究報告所提出之觀點，皆精確反映出其對於該發行機構與證券之個人意見。各研究分析師、策略分析師、研究人員均保證，其報酬在過去與未來，絕對沒有任何一部分是直接或間接與研究分析師、策略分析師、研究人員在此研究報告中所呈現之特定推薦或觀點有關。

### 評等指標定義

**加碼**= 預估其未來之潛在上漲空間大於10%。

**觀望**= 預估其未來之潛在漲跌空間將在下上10%之間。

**減碼**= 預估其未來之潛在下跌空間大於10%。

**未評等**= 本股票並不在富鑫證券之評等涵蓋範圍，或者尚未上市。

績效表現根據12個月的總回報(包含股息)所評定。

### 富鑫證券股份公司

地址：21st Floor, Phu My Hung Building, 08 Hoang Van Thai Street, Tan Phu Ward, District 7, HCMC.

電話號碼：(84-28) 5 413 5479

傳真號碼：+84 28 5413 5473

### 胡志明市

#### 富美興交易室

地址：Ground Floor, CR2-08, 107 Ton Dat Tien, Tan Phu Ward, District 7, Ho Chi Minh City

電話號碼：(84-28) 5 413 5478

傳真號碼：+84 28 5413 5473

#### Tan Binh 分行

地址：Park Legend Building, 251 Hoang Van Thu Street, Ward 2, Tan Binh District, HCMC

電話號碼：(84-28) 3813 2401

傳真號碼：(84-28) 3813 2415

#### 第三郡分行

地址：4th & 5th Floor, D&D Tower, 458 Nguyen Thi Minh Khai, Ward 2, District 3, HCMC

電話號碼：(84-28) 382 08068

傳真號碼：(84-28) 3820 8206

#### 第一郡分行

地址：Room 1003A, 10th Floor, No. 81-83-83B-85 Ham Nghi Street, Nguyen Thai Binh Ward, District 1, HCMC

電話號碼：(84-28) 3 535 6060

傳真號碼：(84-28) 3 535 2912

### 河內市

#### Ha Noi 分行

地址：5th Floor, Vinafor Building, No.127 Lo Duc, Dong Mac Ward, Hai Ba Trung District, Ha Noi

電話號碼：(84-24) 3 933 4566

傳真號碼：(84-24) 3 933 4820

#### Thanh Xuan 分行

地址：5th Floor, UDIC Complex Building, N04 Hoang Dao Thuy, Trung Hoa Ward, Cau Giay District, Ha Noi

電話號碼：(84-24) 6 250 9999

傳真號碼：(84-24) 6 250 6666

### 海防市

#### 海防分行

地址：2nd Floor, Eliteco Building No.18 Tran Hung Dao, Hoang Van Thu Ward, Hong Bang District, Hai Phong

電話號碼：(84-225) 384 1810

傳真號碼：(84-225) 384 1801