

越股行情

08/11/2023	HOSE		VN30		HNX	
收盤價	1,113.43	3.07%	1,129.95	3.41%	227.03	4.00%
成交股數(百萬股)	952.82	50.12%	261.04	44.98%	125.00	27.42%
撮合股數(百萬股)	886.47	65.36%	233.54	74.36%	124.64	40.28%
與最近 20 日之平均比較	647.45	36.92%	170.97	36.60%	93.53	33.26%
成交值(十億越盾)	18,602	47.59%	7,208	49.09%	2,288	29.64%
撮合成交值(十億越盾)	17,275	63.25%	6,518	75.58%	2,265	41.38%
與最近 20 日之平均比較	13,130	31.57%	4,947	31.75%	1,759	28.79%
上漲家數	495	82%	29	97%	154	68%
下跌家數	65	11%	0	0%	43	19%
持平家數	45	7%	1	3%	28	12%

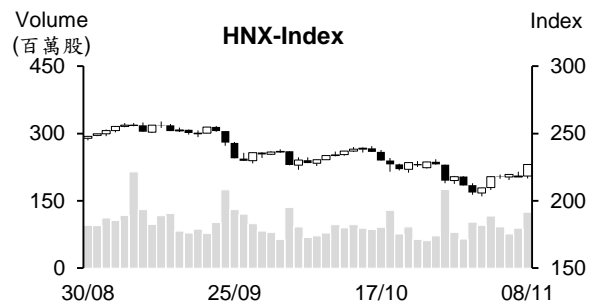
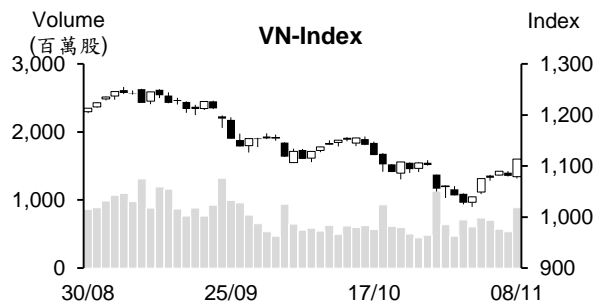

市場概況

週三(11月8日)越股帶量上漲，VN指數重新站回1,100點關卡。從開盤至午盤上半個交易日，大部分族群走勢分歧，VN指數幾乎在平盤價位附近游走。所幸，盤末資金大幅湧入股市，不動產及證券類股雙雙上揚，這兩個族群之熱絡交易氣氛也開始擴散至其他類股，甚至較多檔數漲停。量能同步擴增，然相較於國內投資人之加碼，今日外資呈現減碼。

技術分析

VN指數大幅上漲，量能擴增高出最近二十日平均成交量。指數突破MA20(大紅棒)，加上相對強弱指標(RSI)提升高出Midline，顯示短線盤勢出現積極信號。另外，平滑異同移動平均線(MACD)向上與信號線-Signal交叉(買進信號)，預期指數有機會向上測試1,149點(MA50)；河內部分，HNX指數也突破MA20壓力，量能同步擴增高出最近二十日平均成交量，短線盤勢可望展開上升走勢，短線壓力點為235點(MA50)。整體而言，短線盤勢在出現變化，操作上建議投資人可趁著盤勢震盪時進行調升短期部位，基本面佳、業績表現搶眼及吸引資金之股票為投資標的。

建議股名單: VSC (加碼)

觀察股名單: NLG、ORS

(請參考第2頁)

當日調整股名單

次號	股票代碼	評等	評等日	現時價格	買入區間	持股表現	目標價	預期獲利	停損價	預期損失	備註
1	VSC	加碼	09/11/23	25	25	0.0%	27.9	11.6%	23.5	-6.0%	該股處於超賣，有機會展開反彈走勢。

次號	股票代碼	評等	評等日	現時價格	支撐/壓力	停損	技術指標
1	NLG	觀察買進	09/11/23	34.7	37.8-38.8	32.5	NLG 在 MA200 均線之上積累上漲動能後，今日帶量上揚→預期該股將突破 MA50，若 NLG 回落至 33.7-34，投資人可考慮買進。
2	ORS	觀察買進	09/11/23	16.2	18-18.7	15	ORS 在 EMA12 及 26 均線附近游走後已帶量上揚→預期該股可持續上漲，若 ORS 回落至 15.8-16，投資人可考慮買進。

投資組合部位

次號	股票代碼	評等	評等日	現時價格	買入區間	持股表現	目標價	預期獲利	停損價	預期損失	備註
1	DHT	加碼	01/11/23	22.7	21	8.1%	25.4	21%	19.4	-7.6%	
2	BCM	加碼	03/11/23	59.6	58.8	1.4%	63.6	8.2%	56.5	-4%	
3	TCM	加碼	08/11/23	41.95	41.7	0.6%	44.5	6.7%	40.3	-3%	

大米出口為 34 年以來之最高

11 月 7 日越南大米出口價格較 3 日略微下跌。據越南食品協會之統計數據顯示，目前越南 5%碎米及 25%碎米之出口價格分別為每噸 653 美元及 638 美元左右。雖然大米出口價格略微下跌，但仍維持在高水位，較泰國大米價格高出 91 美元/噸。

大米價格為過去 15 年以來最高。工商部消息指出，10 月大米出口量達 70 萬噸，出口值較去年同期成長 27%4.33 億美元，帶動今年前十個月越南大米出口值達 40 億美元，為 34 年以來之最高。

交通運輸部之公共投資專案的執行資金較去年同期成長逾 2 倍

交通運輸部計畫廳消息指出，截至今年 10 月底為止，交通運輸部之公共投資專案的執行資金約 63.5 兆越盾，較去年同期增長逾 16%，達達成年度計劃的 68%。

北越高速公路項目佔交通運輸部之投資資金占該部的整體投資資金的逾 60%。今年前十個月第一階段項目 (2017 年-2020 年) 之執行資金近 11.3 兆越盾，達成年度計劃的 69%；第二階段執行資金為 33.2 兆多越盾，達成年度計劃的 72%。

11 月 8 日中心匯率持續下跌

11 月 8 日上午商業銀行匯率持續下跌。Vietcombank 的匯率較 7 日持平，1 美元 24,140 - 24,510 越盾。BIDV 的匯率下跌 18 越盾至 1 美元 24,180 - 24,480 越盾。

11 月 8 日越南國家銀行 (SBV) 公佈中心匯率為 1 美元 23,985 越盾，較 7 日下跌 29 越盾。以 5%漲跌幅度，匯率區間為 22,785 越盾-25,184 越盾。

SJC 黃金價格上漲至每兩近 7,000 萬越盾

11 月 8 日上午 SJC 黃金價格在兩個交易日波動後已上漲至每兩近 7,000 萬越盾。上午西貢珠寶公司的 SJC 黃金買賣價格較 7 日上漲 10 萬越盾至每兩 6,890-6,990 萬越盾。國際黃金價格亦上漲 1 美元至每盎司 1,969 美元。

資料來源：Fireant、Cafef、Vietstock

第四季 MBB 不良貸款可能上升至最高點

今年前九個月越南軍隊股份銀行 (MBBank, HoSE: MBB) 利息收入淨額較去年同期增長 11.8%至 29.52 兆越盾。2023 年 9 月底授信餘額約 577 兆越盾 (較今年初成長 14%)，高於整體銀行業水位。MBB 客戶存款餘額增加逾 8%至 479.733 兆越盾。

值得注意的是，平均資金成本 (COF) 在 2022 年初起持續上升後第三季呈現縮減，協助淨利差增加 4.6 個基點至 5.83%。利息收入淨額因之較去年同期及 2023 年第二季分別增長 8.5%及 3.5%至 9.811 兆越盾。

另外，第三季 MBB 不良貸款由 2023 年第二季的 1.44%大幅上升至 1.89%。然第 2 類負債 (須關注的負債) 較第二季萎縮逾 14%，預期不動貸款可能見頂。

Shinhan Securities 評估，雖然第三季第 2 類負債呈現縮減，但較 2022 年底仍增加逾 100%。因此，第四季 MBB 不良貸款可能見頂 (不良貸款率約 1.8% - 2%)，其後將逐漸下降。

PC1 計劃發行逾 4,000 萬股來發放 2022 年股利

據 PC1 集團股份公司 (HOSE: PC1) 之公佈，除權交易日為 2023 年 11 月 22 日。公司計劃將發放 2022 年股票股利 (比率為 15%)。以 2.7 億多流通股來計算，PC1 將發行近 4,100 萬股來發放股利。預期註冊資本將增加 4,060 億越盾至 3.11 兆越盾。

對於經營結果，雖然 2023 年第三季營收淨額萎縮 27%至 2.2 兆越盾，但淨利僅下降 3%至近 640 億越盾，主因於財務營收擴增 86%至 420 億越盾，而成本價格及行政管理費用分別縮減 35%及 14%。

今年前九個月 PC1 營收淨額較去年同期萎縮 13%至 5.198 兆越盾，淨利萎縮 75%至 660 億越盾。

Dragon Capital 成為 Vinaconex 大股東

11 月 2 日 Vietnam Enterprise Investments Limited (Dragon Capital 管理) 已買進 130 萬 VCG 股 (越南建築和進出口公司-Vinaconex, HOSE: VCG)，因此持有股數增加至 2,710 萬股 (佔註冊資本的 5.068%)。

8 月 9 日至 31 日 Pacific Holdings 投資股份公司 (Vinaconex 最大股東) 透過撮合方式賣出 3,900 萬 VCG 股，因此持股率由 52.44%下降至 45.14% (持有 2.412 億股)。因此，Pacific Holdings 已不是 Vinaconex 母公司。

2023 年第三季 VCG 營收淨額較去年同期縮減 25%至 2.382 兆越盾，毛利亦萎縮近 78%至 632 億越盾。財務費用下降 10.55%至 1,590 億越盾，銷售費用則上升 92%至 313 億越盾。值得注意的是，第三季行政管理費用獲認列 2,015 億越盾的獲利。總計，第三季稅後盈餘萎縮 89%至近 275 億越盾。

今年前九個月 VCG 營收增長 33%至 8.915 兆越盾，達成年度計劃的 55%；稅後盈餘則縮減 79%至 2,050 億越盾，達成年度計劃的 24%。

資料來源：Cafef、Vietstock

市場統計

撮合統計

推升指數的前五名股票

HOSE				HNX			
股票代碼	收盤價 (越盾)	漲跌 %	影響指數 %	股票代碼	收盤價 (VND)	漲跌 %	影響指數 %
VCB	89,500	1.36%	0.15%	HUT	19,900	9.34%	0.52%
HPG	26,950	4.46%	0.15%	SHS	17,400	9.43%	0.41%
BID	42,900	2.63%	0.13%	CEO	23,900	9.63%	0.37%
FPT	92,600	4.87%	0.13%	IDC	48,200	7.11%	0.36%
VPB	21,350	3.14%	0.12%	MBS	20,500	9.63%	0.27%

拖累指數的前五名股票

HOSE				HNX			
股票代碼	收盤價 (越盾)	漲跌 %	影響指數 %	股票代碼	收盤價 (越盾)	漲跌 %	影響指數 %
PGI	24,200	-5.65%	0.00%	DTK	10,200	-2.86%	-0.07%
TBC	37,050	-5.00%	0.00%	KSF	39,900	-1.24%	-0.05%
SVC	32,150	-5.44%	0.00%	PVI	45,000	-0.44%	-0.02%
HRC	49,650	-6.50%	0.00%	CDN	26,000	-1.52%	-0.01%
AST	54,700	-4.04%	0.00%	POT	16,300	-8.94%	-0.01%

前五名成交量

HOSE				HNX			
股票代碼	收盤價 (越盾)	漲跌 %	成交量 (股)	股票代碼	收盤價 (越盾)	漲跌 %	成交量 (千股)
VIX	14,600	6.96%	46,791,003	SHS	17,400	9.43%	43,403,550
NVL	15,500	6.90%	44,710,981	CEO	23,900	9.63%	20,798,138
HPG	26,950	4.46%	34,863,736	MBS	20,500	9.63%	6,928,466
SSI	30,300	6.88%	31,637,254	PVS	37,200	4.49%	5,522,524
GEX	20,900	6.91%	27,367,122	HUT	19,900	9.34%	5,301,520

前五名成交值

HOSE				HNX			
股票代碼	收盤價 (越盾)	漲跌 %	成交值 (十億越盾)	股票代碼	收盤價 (越盾)	漲跌 %	成交值 (十億越盾)
SSI	30,300	6.88%	933.7	SHS	17,400	9.43%	726.3
HPG	26,950	4.46%	919.0	CEO	23,900	9.63%	477.0
MWG	39,600	3.66%	745.9	PVS	37,200	4.49%	199.4
NVL	15,500	6.90%	674.7	IDC	48,200	7.11%	157.4
VIX	14,600	6.96%	667.3	MBS	20,500	9.63%	135.6

議價交易

前五名股

HOSE			HNX		
股票代碼	成交量 (股)	成交值 (十億越盾)	股票代碼	成交量 (股)	成交值 (十億越盾)
VPB	18,941,157	401.70	HHC	206,000	21.32
EIB	8,791,000	157.23	NVB	142,500	1.35
E1FVN30	6,000,000	116.08	GKM	8,800	0.30
FPT	1,217,900	114.61	TKG	7,400	0.06
FUEKIV30	8,000,000	59.33			

外資交易行情 (股票)

證交所	買進成交量 (百萬股)	買進金額 (十億越盾)	賣出成交量 (百萬股)	賣出金額 (十億越盾)	淨買/賣成 交易 (百萬股)	淨買/賣超值 (十億越盾)
HOSE	72.92	1,435.09	70.28	1,700.90	2.64	(265.82)
HNX	8.19	160.47	5.83	104.40	2.36	56.07
總計	81.11	1,595.56	76.11	1,805.30	5.00	(209.75)

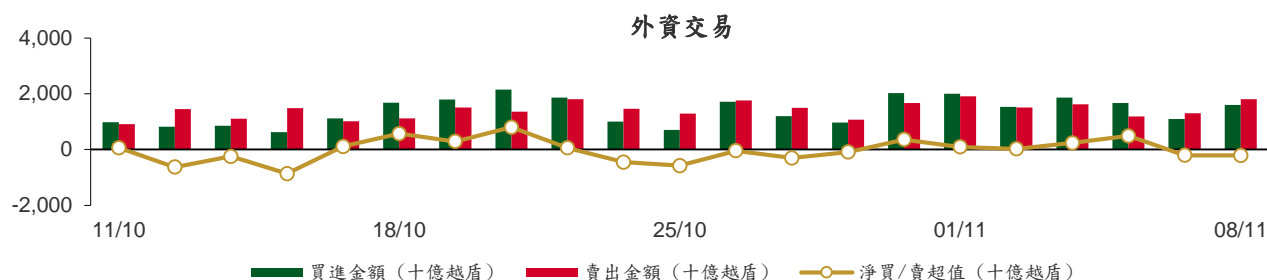

前五名買進							
HOSE				HNX			
股票代碼	收盤價 (越盾)	成交量 (股)	成交值 (十億越盾)	股票代碼	收盤價 (越盾)	成交量 (股)	成交值 (十億越盾)
E1VFN30	19,400	6,142,800	118.84	SHS	17,400	6,614,300	107.36
FPT	92,600	1,017,905	96.09	IDC	48,200	819,500	38.05
HPG	26,950	3,206,800	84.21	CEO	23,900	135,400	3.02
VCB	89,500	712,721	63.43	MBS	20,500	91,200	1.73
MWG	39,600	1,605,600	60.71	PVI	45,000	32,000	1.44

前五名賣出							
HOSE				HNX			
股票代碼	收盤價 (越盾)	成交量 (股)	成交值 (十億越盾)	股票代碼	收盤價 (越盾)	成交量 (股)	成交值 (十億越盾)
MWG	39,600	7,794,832	296.45	SHS	17,400	4,761,500	79.71
VHM	41,000	3,923,730	158.08	CEO	23,900	339,170	7.99
E1VFN30	19,400	6,003,500	116.15	PVS	37,200	124,628	4.45
FPT	92,600	988,800	93.34	TNG	19,100	161,800	3.01
VNM	71,400	1,089,400	77.13	IDC	48,200	56,200	2.65

前五名淨買超							
HOSE				HNX			
股票代碼	收盤價 (越盾)	淨買成交量 (股)	淨買超值 (十億越盾)	股票代碼	收盤價 (越盾)	淨買成交量 (股)	淨買超值 (十億越盾)
HDB	18,800	2,031,440	37.33	IDC	48,200	763,300	35.40
HPG	26,950	1,348,325	35.55	SHS	17,400	1,852,800	27.65
VIC	43,000	583,285	24.91	PVI	45,000	32,000	1.44
HSG	21,100	1,208,700	24.57	VGS	20,500	56,300	1.10
STB	30,000	783,028	23.53	PLC	30,700	16,300	0.48

前五名淨賣超

HOSE				HNX			
股票代碼	收盤價 (越盾)	淨賣成交量 (股)	淨賣超值 (十億越盾)	股票代碼	收盤價 (越盾)	淨賣成交量 (股)	淨賣超值 (十億越盾)
MWG	39,600	(6,189,232)	(235.75)	CEO	23,900	(203,770)	(4.97)
VHM	41,000	(3,187,330)	(128.28)	PVS	37,200	(111,628)	(3.99)
VRE	23,700	(2,436,800)	(56.84)	TNG	19,100	(120,000)	(2.24)
MSN	63,800	(658,060)	(40.06)	VCS	57,200	(7,700)	(0.43)
VNM	71,400	(513,500)	(36.31)	TIG	11,400	(21,800)	(0.24)

ETF 交易

價格統計					外資交易			
ETF 代碼	收盤價 (越盾)	漲跌 (%)	成交量 (股)	成交值 (十億越盾)	ETF 代碼	買進金額 (十億越盾)	賣出金額 (十億越盾)	淨超值 (十億越盾)
E1VFN30	19,400	2.8%	6,272,299	121.32	E1VFN30	118.84	116.15	2.69
FUEMAV30	13,350	3.0%	33,700	0.44	FUEMAV30	0.44	0.39	0.05
FUESSV30	13,880	1.9%	74,900	1.02	FUESSV30	0.89	0.96	(0.06)
FUESSV50	16,670	1.6%	20,731	0.34	FUESSV50	0.01	0.00	0.01
FUESSVFL	18,270	3.3%	1,582,100	28.62	FUESSVFL	18.37	28.43	(10.06)
FUEVFVND	25,160	2.9%	823,100	20.35	FUEVFVND	13.44	6.01	7.43
FUEVN100	15,040	3.2%	190,000	2.75	FUEVN100	0.44	2.26	(1.82)
FUEIP100	8,310	3.2%	100	0.00	FUEIP100	0.00	0.00	0.00
FUEKIV30	7,370	2.4%	8,019,800	59.47	FUEKIV30	59.46	59.46	0.01
FUEDCMID	10,150	3.9%	71,900	0.71	FUEDCMID	0.54	0.40	0.15
FUEKIVFS	10,200	0.5%	100	0.00	FUEKIVFS	0.00	0.00	0.00
FUEMAVND	10,550	3.0%	600	0.01	FUEMAVND	0.00	0.01	(0.00)
FUEFCV50	13,510	-0.5%	5,800	0.08	FUEFCV50	0.00	0.00	0.00
FUEBFVND	12,510	0.0%	0	0.00	FUEBFVND	0.00	0.00	0.00
總計			17,095,130	235.10	總計	212.44	214.07	(1.63)

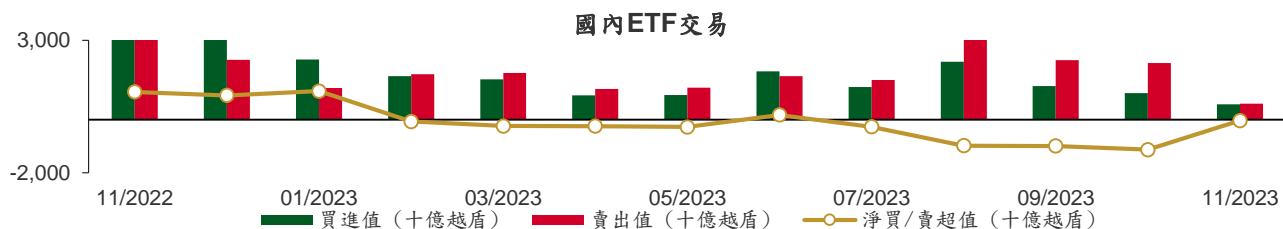

從2022年11月1日至2023年11月8日國內ETF價格變動

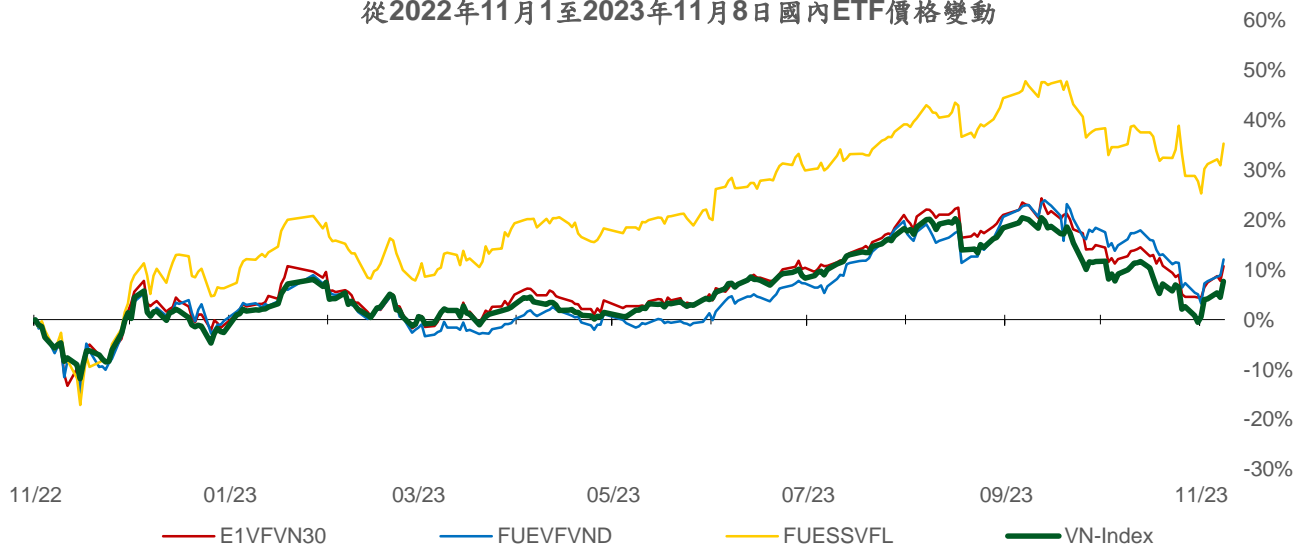

權證資訊

權證代碼(*)	收盤價 (越盾)	漲跌 (%)	成交量	到期的天數	標的股票之價格 (越盾)	權證理論價格 (越盾) (**)	與收盤價的差異 (越盾)	履約價格(越盾)	行使比例 n:1	最後交易日
CACB2302	350	34.6%	43,670	22	22,800	273	(77)	22,000	4.0	30/11/2023
CACB2303	540	20.0%	28,240	82	22,800	336	(204)	22,500	4.0	29/01/2024
CACB2304	1,480	9.6%	3,010	320	22,800	792	(688)	23,000	3.0	23/09/2024
CACB2305	750	4.2%	7,570	334	22,800	333	(417)	24,000	6.0	07/10/2024
CFPT2304	2,140	20.2%	61,550	36	92,600	2,187	47	71,170	9.9	14/12/2023
CFPT2305	2,880	1.8%	1,040	159	92,600	2,661	(219)	67,210	9.9	15/04/2024
CFPT2306	1,820	29.1%	77,440	22	92,600	1,856	36	78,090	7.9	30/11/2023
CFPT2307	2,000	22.0%	39,580	82	92,600	1,812	(188)	79,070	7.9	29/01/2024
CFPT2308	1,630	3.8%	10	75	92,600	1,684	54	80,060	7.9	22/01/2024
CFPT2309	2,360	14.6%	270	176	92,600	1,866	(494)	80,060	7.9	02/05/2024
CFPT2310	2,470	17.6%	2,000	267	92,600	1,616	(854)	84,510	7.9	01/08/2024
CFPT2311	900	28.6%	63,130	127	92,600	744	(156)	88,960	9.9	14/03/2024
CFPT2312	2,150	36.9%	60	90	92,600	1,017	(1,133)	91,530	4.9	06/02/2024
CFPT2313	1,450	8.2%	18,310	273	92,600	499	(951)	100,000	10.0	07/08/2024
CFPT2314	1,980	6.5%	16,930	426	92,600	720	(1,260)	100,000	10.0	07/01/2025
CHDB2302	680	30.8%	31,400	13	18,800	652	(28)	16,540	3.5	21/11/2023
CHDB2303	680	19.3%	12,000	43	18,800	447	(233)	17,500	3.5	21/12/2023
CHDB2304	950	17.3%	60	134	18,800	457	(493)	18,280	3.5	21/03/2024
CHDB2305	790	16.2%	12,090	106	18,800	384	(406)	18,470	3.5	22/02/2024
CHDB2306	1,080	11.3%	1,200	229	18,800	435	(645)	19,340	3.5	24/06/2024
CHPG2307	1,210	22.2%	3,110	50	26,950	1,151	(59)	22,670	4.0	28/12/2023
CHPG2309	1,460	5.8%	78,810	196	26,950	1,654	194	24,000	3.0	22/05/2024
CHPG2311	1,440	22.0%	21,580	21	26,950	1,441	1	21,230	4.0	29/11/2023
CHPG2312	1,000	26.6%	1,570	50	26,950	923	(77)	23,780	4.0	28/12/2023
CHPG2313	1,280	18.5%	122,800	112	26,950	1,168	(112)	23,330	4.0	28/02/2024
CHPG2314	2,940	14.0%	35,480	111	26,950	3,052	112	21,450	2.0	27/02/2024
CHPG2315	1,700	24.1%	10	225	26,950	824	(876)	27,780	4.0	20/06/2024
CHPG2316	1,210	15.2%	880	316	26,950	894	(316)	28,890	4.0	19/09/2024
CHPG2317	730	21.7%	43,380	106	26,950	626	(104)	26,890	4.0	22/02/2024
CHPG2318	600	25.0%	33,170	135	26,950	474	(126)	29,220	4.0	22/03/2024
CHPG2319	840	18.3%	57,270	229	26,950	618	(222)	30,110	4.0	24/06/2024
CHPG2320	770	6.9%	40,720	36	26,950	704	(66)	27,000	2.0	14/12/2023
CHPG2321	1,820	10.3%	12,320	159	26,950	1,449	(371)	24,500	3.0	15/04/2024
CHPG2322	2,560	16.4%	17,280	250	26,950	1,341	(1,219)	30,000	2.0	15/07/2024
CHPG2323	400	60.0%	276,650	22	26,950	412	12	26,000	4.0	30/11/2023
CHPG2324	570	35.7%	218,520	56	26,950	571	1	26,000	4.0	03/01/2024
CHPG2325	480	33.3%	225,580	82	26,950	480	0	27,500	4.0	29/01/2024
CHPG2326	780	25.8%	114,320	176	26,950	743	(37)	27,500	4.0	02/05/2024
CHPG2327	840	5.0%	76,000	75	26,950	630	(210)	29,000	2.0	22/01/2024
CHPG2328	1,740	10.8%	3,150	176	26,950	1,283	(457)	28,500	2.0	02/05/2024
CHPG2329	2,050	6.8%	7,820	267	26,950	1,582	(468)	29,000	2.0	01/08/2024
CHPG2330	500	0.0%	11,640	127	26,950	429	(71)	31,000	3.0	14/03/2024
CHPG2331	860	7.5%	40,670	334	26,950	675	(185)	28,000	6.0	07/10/2024
CHPG2332	870	6.1%	26,300	365	26,950	678	(192)	28,500	6.0	07/11/2024
CHPG2333	930	10.7%	16,420	393	26,950	679	(251)	29,000	6.0	05/12/2024
CHPG2334	710	9.2%	28,200	426	26,950	513	(197)	29,500	8.0	07/01/2025
CHPG2335	860	19.4%	42,860	85	26,950	534	(326)	27,110	4.0	01/02/2024
CHPG2336	1,040	3.0%	10	176	26,950	680	(360)	28,110	4.0	02/05/2024
CHPG2337	1,130	1.8%	10	238	26,950	673	(457)	29,670	4.0	03/07/2024
CHPG2338	1,570	13.8%	110	330	26,950	821	(749)	30,000	4.0	03/10/2024
CHPG2339	4,100	1.5%	39,790	421	26,950	1,914	(2,186)	30,220	2.0	02/01/2025
CMBB2305	540	12.5%	1,660	50	18,350	471	(69)	14,420	8.5	28/12/2023
CMBB2306	1,770	8.6%	38,300	196	18,350	1,475	(295)	16,970	1.7	22/05/2024

本日報由富鑫證券股份有限公司研究部發佈，以上所有資訊乃源於可靠之消息來源，但由於證券市場瞬息萬變且受許多不可預測之因素影響，投資人應審慎投資、自負風險。

CMBB2307	240	33.3%	87,290	22	18,350	190	(50)	18,000	4.0	30/11/2023
CMBB2308	390	25.8%	56,310	82	18,350	259	(131)	18,500	4.0	29/01/2024
CMBB2309	540	14.9%	14,940	176	18,350	341	(199)	19,000	4.0	02/05/2024
CMBB2310	710	24.6%	13,010	75	18,350	387	(323)	19,000	2.0	22/01/2024
CMBB2311	1,020	-1.9%	920	176	18,350	683	(337)	19,000	2.0	02/05/2024
CMBB2312	1,900	46.2%	12,480	267	18,350	789	(1,111)	19,500	2.0	01/08/2024
CMBB2313	400	0.0%	660	127	18,350	248	(152)	21,000	2.0	14/03/2024
CMBB2314	740	5.7%	11,780	273	18,350	355	(385)	20,000	4.0	07/08/2024
CMBB2315	990	7.6%	26,320	426	18,350	496	(494)	20,000	4.0	07/01/2025
CMBB2316	910	3.4%	1,080	176	18,350	183	(727)	18,000	10.0	02/05/2024
CMSN2302	1,540	6.2%	3,470	196	63,800	1,068	(472)	66,000	6.0	22/05/2024
CMSN2304	60	-76.0%	33,880	21	63,800	8	(52)	75,680	10.0	29/11/2023
CMSN2305	430	7.5%	14,390	112	63,800	156	(274)	76,790	10.0	28/02/2024
CMSN2306	330	13.8%	13,860	106	63,800	100	(230)	80,000	10.0	22/02/2024
CMSN2307	650	1.6%	140	229	63,800	239	(411)	83,000	10.0	24/06/2024
CMSN2308	30	-89.3%	21,090	22	63,800	2	(28)	80,000	8.0	30/11/2023
CMSN2309	140	-56.3%	10,170	82	63,800	38	(102)	85,000	8.0	29/01/2024
CMSN2310	400	17.7%	75,430	75	63,800	42	(358)	83,000	8.0	22/01/2024
CMSN2311	630	12.5%	11,550	267	63,800	261	(369)	88,500	8.0	01/08/2024
CMSN2312	180	-65.4%	830	90	63,800	11	(169)	98,100	5.0	06/02/2024
CMSN2313	840	0.0%	24,450	334	63,800	445	(395)	80,000	10.0	07/10/2024
CMSN2314	460	-2.1%	50	85	63,800	78	(382)	79,000	10.0	01/02/2024
CMSN2315	530	-14.5%	10	176	63,800	179	(351)	82,000	10.0	02/05/2024
CMSN2316	1,220	-12.9%	10	330	63,800	359	(861)	83,980	10.0	03/10/2024
CMSN2317	1,870	-6.5%	700	421	63,800	524	(1,346)	86,870	8.0	02/01/2025
CMWG2304	500	0.0%	8,620	50	39,600	326	(174)	33,680	19.8	28/12/2023
CMWG2305	1,760	7.3%	90,410	196	39,600	1,769	9	35,660	4.0	22/05/2024
CMWG2306	70	-65.0%	129,110	22	39,600	2	(68)	50,000	8.0	30/11/2023
CMWG2307	240	9.1%	9,880	82	39,600	65	(175)	50,000	8.0	29/01/2024
CMWG2308	160	-52.9%	396,980	75	39,600	58	(102)	52,000	5.0	22/01/2024
CMWG2309	400	14.3%	48,020	176	39,600	201	(199)	54,000	5.0	02/05/2024
CMWG2310	640	14.3%	13,460	267	39,600	352	(288)	54,500	5.0	01/08/2024
CMWG2311	1,270	98.4%	24,950	90	39,600	35	(1,235)	58,900	3.0	06/02/2024
CMWG2312	720	-5.3%	12,230	167	39,600	242	(478)	56,000	3.0	23/04/2024
CMWG2313	670	3.1%	82,680	273	39,600	439	(231)	50,000	6.0	07/08/2024
CMWG2314	580	3.6%	189,500	426	39,600	365	(215)	52,000	10.0	07/01/2025
CMWG2315	630	-4.6%	2,370	176	39,600	90	(540)	48,890	20.0	02/05/2024
CMWG2316	1,200	0.0%	10	287	39,600	542	(658)	48,000	6.0	21/08/2024
CNVL2302	210	31.3%	46,450	13	15,500	107	(103)	16,330	4.0	21/11/2023
CNVL2303	930	10.7%	7,200	134	15,500	423	(507)	17,330	4.0	21/03/2024
CNVL2304	600	36.4%	10,040	44	15,500	333	(267)	15,560	4.0	22/12/2023
CNVL2305	1,390	8.6%	5,210	229	15,500	638	(752)	17,000	4.0	24/06/2024
CPDR2302	1,290	38.7%	101,120	13	23,800	1,292	2	18,670	4.0	21/11/2023
CPDR2303	1,560	21.9%	55,850	134	23,800	1,403	(157)	19,890	4.0	21/03/2024
CPDR2304	1,570	25.6%	45,610	44	23,800	1,511	(59)	18,000	4.0	22/12/2023
CPDR2305	1,810	17.5%	47,740	229	23,800	1,589	(221)	20,220	4.0	24/06/2024
CPOW2302	40	-81.0%	15,220	13	11,500	0	(40)	14,330	2.0	21/11/2023
CPOW2303	70	-72.0%	780	43	11,500	1	(69)	15,330	2.0	21/12/2023
CPOW2304	160	-38.5%	31,490	134	11,500	22	(138)	16,330	2.0	21/03/2024
CPOW2305	180	-35.7%	9,760	106	11,500	35	(145)	15,000	2.0	22/02/2024
CPOW2306	380	0.0%	1,200	229	11,500	91	(289)	16,000	2.0	24/06/2024
CPOW2307	80	-63.6%	67,490	36	11,500	17	(63)	13,500	2.0	14/12/2023
CPOW2308	320	6.7%	15,000	159	11,500	165	(155)	12,000	5.0	15/04/2024
CPOW2309	390	2.6%	1,400	189	11,500	139	(251)	14,500	2.0	15/05/2024
CPOW2310	500	0.0%	0	75	11,500	84	(416)	14,000	1.0	22/01/2024
CPOW2311	150	-66.7%	380	90	11,500	29	(121)	15,500	1.0	06/02/2024
CPOW2312	670	1.5%	11,210	85	11,500	230	(440)	12,220	2.0	01/02/2024
CPOW2313	1,080	0.0%	0	238	11,500	379	(701)	12,890	2.0	03/07/2024
CPOW2314	1,320	0.0%	0	330	11,500	464	(856)	13,110	2.0	03/10/2024

CPOW2315	1,500	0.0%	0	421	11,500	517	(983)	13,460	2.0	02/01/2025
CSHB2301	1,050	10.5%	590	85	11,350	418	(632)	11,330	2.0	01/02/2024
CSHB2302	1,290	0.0%	0	176	11,350	466	(824)	12,000	2.0	02/05/2024
CSHB2303	1,450	0.0%	0	237	11,350	503	(947)	12,350	2.0	02/07/2024
CSHB2304	900	0.0%	470	238	11,350	254	(646)	11,670	5.0	03/07/2024
CSHB2305	940	4.4%	410	330	11,350	241	(699)	12,560	5.0	03/10/2024
CSHB2306	2,140	6.5%	40	421	11,350	681	(1,459)	12,780	2.0	02/01/2025
CSTB2305	620	24.0%	220	50	30,000	471	(149)	29,110	5.0	28/12/2023
CSTB2306	2,450	0.4%	4,370	196	30,000	1,907	(543)	30,000	2.0	22/05/2024
CSTB2308	580	28.9%	284,970	21	30,000	523	(57)	27,800	5.0	29/11/2023
CSTB2309	440	12.8%	61,930	50	30,000	328	(112)	30,560	5.0	28/12/2023
CSTB2310	710	12.7%	79,770	112	30,000	541	(169)	30,330	5.0	28/02/2024
CSTB2311	1,320	26.9%	9,740	20	30,000	1,336	16	27,700	2.0	28/11/2023
CSTB2312	900	12.5%	40,800	225	30,000	561	(339)	33,330	5.0	20/06/2024
CSTB2313	890	-2.2%	79,590	316	30,000	584	(306)	35,560	5.0	19/09/2024
CSTB2314	580	18.4%	25,710	106	30,000	375	(205)	32,220	5.0	22/02/2024
CSTB2315	540	14.9%	17,250	135	30,000	318	(222)	34,330	5.0	22/03/2024
CSTB2316	710	12.7%	42,580	229	30,000	399	(311)	36,330	5.0	24/06/2024
CSTB2317	630	28.6%	20,330	36	30,000	535	(95)	30,000	3.0	14/12/2023
CSTB2318	920	15.0%	6,370	189	30,000	729	(191)	32,000	4.0	15/05/2024
CSTB2319	750	1.4%	12,640	159	30,000	558	(192)	27,000	9.0	15/04/2024
CSTB2320	540	31.7%	120,640	22	30,000	533	(7)	28,500	4.0	30/11/2023
CSTB2321	800	9.6%	35,020	82	30,000	735	(65)	29,000	4.0	29/01/2024
CSTB2322	1,260	0.8%	6,700	176	30,000	902	(358)	30,000	4.0	02/05/2024
CSTB2323	970	9.0%	1,720	75	30,000	709	(261)	29,000	4.0	22/01/2024
CSTB2324	1,200	9.1%	800	176	30,000	793	(407)	31,000	4.0	02/05/2024
CSTB2325	1,690	3.1%	2,410	267	30,000	963	(727)	31,500	4.0	01/08/2024
CSTB2326	1,910	10.4%	100	167	30,000	1,167	(743)	33,000	2.0	23/04/2024
CSTB2327	860	6.2%	312,900	273	30,000	619	(241)	32,000	6.0	07/08/2024
CSTB2328	820	3.8%	306,270	426	30,000	569	(251)	33,000	8.0	07/01/2025
CSTB2329	750	11.9%	79,830	85	30,000	425	(325)	31,890	4.0	01/02/2024
CSTB2330	960	4.4%	79,830	176	30,000	530	(430)	34,000	4.0	02/05/2024
CSTB2331	920	8.2%	40,750	238	30,000	484	(436)	35,000	5.0	03/07/2024
CSTB2332	1,080	0.9%	2,870	330	30,000	588	(492)	35,890	5.0	03/10/2024
CSTB2333	4,280	-1.6%	39,800	421	30,000	1,775	(2,505)	36,110	2.0	02/01/2025
CSTB2334	3,250	25.0%	20,010	287	30,000	2,049	(1,201)	27,000	3.0	21/08/2024
CTCB2302	2,310	17.9%	24,220	196	31,800	2,111	(199)	27,000	3.0	22/05/2024
CTCB2303	210	-36.4%	72,590	22	31,800	129	(81)	33,500	4.0	30/11/2023
CTCB2304	460	24.3%	62,420	82	31,800	301	(159)	34,500	4.0	29/01/2024
CTCB2305	750	19.1%	4,480	75	31,800	512	(238)	32,000	4.0	22/01/2024
CTCB2306	1,310	21.3%	640	176	31,800	811	(499)	32,000	4.0	02/05/2024
CTCB2307	1,340	13.6%	2,990	267	31,800	811	(529)	34,000	4.0	01/08/2024
CTCB2308	550	3.8%	11,000	127	31,800	357	(193)	37,000	3.0	14/03/2024
CTCB2309	1,380	0.0%	0	320	31,800	1,101	(279)	35,000	3.0	23/09/2024
CTCB2310	710	6.0%	12,970	334	31,800	426	(284)	35,000	8.0	07/10/2024
CTPB2303	340	25.9%	11,380	50	17,250	248	(92)	15,810	7.2	28/12/2023
CTPB2304	810	1.3%	10	176	17,250	266	(544)	18,890	4.0	02/05/2024
CTPB2305	910	1.1%	10	238	17,250	303	(607)	19,330	4.0	03/07/2024
CTPB2306	2,180	-0.5%	10	330	17,250	706	(1,474)	19,890	2.0	03/10/2024
CVHM2302	1,290	12.2%	14,410	196	41,000	516	(774)	50,000	4.0	22/05/2024
CVHM2304	40	-80.0%	19,590	21	41,000	0	(40)	53,560	8.0	29/11/2023
CVHM2305	190	0.0%	2,380	112	41,000	36	(154)	57,780	8.0	28/02/2024
CVHM2306	300	20.0%	120	106	41,000	19	(281)	60,670	8.0	22/02/2024
CVHM2307	370	0.0%	1,110	229	41,000	88	(282)	62,670	8.0	24/06/2024
CVHM2308	40	-79.0%	46,860	22	41,000	0	(40)	61,000	8.0	30/11/2023
CVHM2309	90	-59.1%	69,320	82	41,000	6	(84)	62,000	8.0	29/01/2024
CVHM2310	90	-71.9%	73,100	75	41,000	15	(75)	59,000	5.0	22/01/2024
CVHM2311	490	4.3%	5,280	267	41,000	230	(260)	60,500	5.0	01/08/2024
CVHM2312	390	-17.0%	119,330	176	41,000	182	(208)	56,000	5.0	02/05/2024

CVHM2313	590	3.5%	37,620	334	41,000	354	(236)	50,000	10.0	07/10/2024
CVHM2314	530	-7.0%	11,120	85	41,000	109	(421)	48,890	8.0	01/02/2024
CVHM2315	630	-4.6%	50	176	41,000	207	(423)	50,890	8.0	02/05/2024
CVHM2316	850	0.0%	0	238	41,000	284	(566)	51,230	8.0	03/07/2024
CVHM2317	1,050	1.9%	20	330	41,000	369	(681)	52,350	8.0	03/10/2024
CVHM2318	2,120	5.5%	1,940	421	41,000	708	(1,412)	53,460	5.0	02/01/2025
CVIB2302	1,450	27.2%	35,450	196	19,400	1,256	(194)	19,150	1.7	22/05/2024
CVIB2303	90	-55.0%	471,220	22	19,400	64	(26)	20,500	4.0	30/11/2023
CVIB2304	810	-3.6%	660	273	19,400	534	(276)	20,000	4.0	07/08/2024
CVIB2305	640	3.2%	8,730	426	19,400	341	(299)	22,000	6.0	07/01/2025
CVIB2306	2,450	0.0%	10	287	19,400	1,893	(557)	17,000	2.0	21/08/2024
CVIC2302	100	-54.6%	14,720	13	43,000	0	(100)	55,670	8.0	21/11/2023
CVIC2303	300	20.0%	13,600	43	43,000	4	(296)	57,780	8.0	21/12/2023
CVIC2304	420	5.0%	2,210	134	43,000	57	(363)	59,890	8.0	21/03/2024
CVIC2305	360	0.0%	4,960	106	43,000	27	(333)	61,110	8.0	22/02/2024
CVIC2306	1,000	44.9%	290	229	43,000	119	(881)	62,220	8.0	24/06/2024
CVIC2307	40	-80.0%	42,970	22	43,000	0	(40)	58,500	8.0	30/11/2023
CVIC2308	580	3.6%	58,920	273	43,000	356	(224)	50,000	10.0	07/08/2024
CVIC2309	590	-1.7%	4,240	334	43,000	367	(223)	52,000	10.0	07/10/2024
CVIC2310	660	17.9%	4,350	85	43,000	135	(525)	50,000	8.0	01/02/2024
CVIC2311	720	4.4%	10	113	43,000	139	(581)	52,000	8.0	29/02/2024
CVIC2312	890	1.1%	10	238	43,000	256	(634)	52,350	10.0	03/07/2024
CVIC2313	1,100	0.0%	510	330	43,000	327	(773)	53,460	10.0	03/10/2024
CVIC2314	2,740	1.5%	10	421	43,000	775	(1,965)	54,570	5.0	02/01/2025
CVNM2303	550	12.2%	34,720	21	71,400	416	(134)	67,790	9.7	29/11/2023
CVNM2304	960	5.5%	1,790	112	71,400	541	(419)	68,760	9.7	28/02/2024
CVNM2305	820	7.9%	8,320	106	71,400	396	(424)	71,020	9.7	22/02/2024
CVNM2306	1,200	8.1%	1,960	229	71,400	486	(714)	73,170	9.7	24/06/2024
CVNM2307	200	-48.7%	10,650	22	71,400	52	(148)	75,000	8.0	30/11/2023
CVNM2308	1,280	5.8%	40	176	71,400	764	(516)	69,000	8.0	02/05/2024
CVNM2309	580	0.0%	0	90	71,400	90	(490)	82,000	5.0	06/02/2024
CVNM2310	1,080	0.9%	750	273	71,400	283	(797)	80,000	10.0	07/08/2024
CVNM2311	1,490	2.1%	290	426	71,400	440	(1,050)	80,000	10.0	07/01/2025
CVNM2312	450	0.0%	0	85	71,400	64	(386)	80,000	10.0	01/02/2024
CVNM2313	700	0.0%	0	176	71,400	100	(600)	83,980	10.0	02/05/2024
CVNM2314	1,440	4.4%	2,590	330	71,400	231	(1,209)	86,890	8.0	03/10/2024
CVNM2315	4,120	0.0%	0	421	71,400	553	(3,567)	88,890	4.0	02/01/2025
CVPB2304	320	3.2%	77,160	50	21,350	279	(41)	17,000	16.0	28/12/2023
CVPB2305	1,720	8.9%	25,070	159	21,350	1,369	(351)	18,000	3.0	15/04/2024
CVPB2306	1,050	20.7%	30,640	36	21,350	887	(163)	20,000	2.0	14/12/2023
CVPB2307	220	29.4%	521,380	22	21,350	170	(50)	21,500	4.0	30/11/2023
CVPB2308	400	25.0%	306,560	82	21,350	292	(108)	22,000	4.0	29/01/2024
CVPB2309	600	13.2%	24,410	176	21,350	420	(180)	22,500	4.0	02/05/2024
CVPB2310	920	0.0%	10	75	21,350	660	(260)	21,500	2.0	22/01/2024
CVPB2311	1,840	8.9%	56,030	176	21,350	1,299	(541)	20,500	2.0	02/05/2024
CVPB2312	2,700	35.0%	550	267	21,350	1,435	(1,265)	21,000	2.0	01/08/2024
CVPB2313	520	0.0%	0	90	21,350	259	(261)	24,400	2.0	06/02/2024
CVPB2314	780	6.9%	9,160	273	21,350	429	(351)	24,000	4.0	07/08/2024
CVPB2315	700	7.7%	4,260	426	21,350	380	(320)	24,500	6.0	07/01/2025
CVPB2316	750	1.4%	100	176	21,350	268	(482)	23,460	5.0	02/05/2024
CVPB2317	810	0.0%	0	238	21,350	383	(427)	24,000	4.0	03/07/2024
CVPB2318	1,030	0.0%	0	330	21,350	456	(574)	24,570	4.0	03/10/2024
CVPB2319	3,140	-0.6%	130	421	21,350	1,036	(2,104)	25,120	2.0	02/01/2025
CVRE2303	1,360	9.7%	4,770	196	23,700	738	(622)	25,000	3.0	22/05/2024
CVRE2305	110	-47.6%	3,300	21	23,700	15	(95)	27,110	5.0	29/11/2023
CVRE2306	240	14.3%	3,170	112	23,700	94	(146)	29,330	5.0	28/02/2024
CVRE2307	190	18.8%	28,060	106	23,700	63	(127)	30,330	5.0	22/02/2024
CVRE2308	420	10.5%	2,370	229	23,700	167	(253)	31,330	5.0	24/06/2024
CVRE2309	50	-68.8%	118,360	22	23,700	2	(48)	29,000	6.0	30/11/2023

CVRE2310	100	11.1%	204,400	82	23,700	37	(63)	30,000	6.0	29/01/2024
CVRE2311	180	-35.7%	43,520	75	23,700	69	(111)	29,000	4.0	22/01/2024
CVRE2312	560	12.0%	19,350	176	23,700	317	(243)	27,500	4.0	02/05/2024
CVRE2313	640	4.9%	210	267	23,700	343	(297)	29,500	4.0	01/08/2024
CVRE2314	140	-58.8%	24,980	90	23,700	19	(121)	34,100	3.0	06/02/2024
CVRE2315	390	5.4%	78,250	334	23,700	203	(187)	30,000	8.0	07/10/2024
CVRE2316	560	-13.9%	80	85	23,700	85	(475)	29,000	4.0	01/02/2024
CVRE2317	560	-5.1%	10	176	23,700	188	(372)	30,000	4.0	02/05/2024
CVRE2318	730	0.0%	0	238	23,700	233	(497)	31,000	4.0	03/07/2024
CVRE2319	930	-2.1%	270	330	23,700	315	(615)	31,780	4.0	03/10/2024
CVRE2320	2,950	-4.2%	10	421	23,700	791	(2,159)	32,330	2.0	02/01/2025

(*) 歐式交易方式，以現金交易

(**) PHS 採用 Black-Scholes 估價方式

期投資股

股票代碼	證券所	現時價格	目標價*	報告日	預期 2023 年 盈利 (十億越盾)	PE Forward	PB Forward
DCM	HOSE	31,400	38,900	10/25/2023	1,823	11.3	1.9
KDH	HOSE	31,050	40,900	10/23/2023	1,008	29.1	2.1
VCG	HOSE	22,850	33,000	10/18/2023	492	30.9	1.7
VRE	HOSE	23,700	39,400	10/16/2023	4,036	22.7	2.6
MWG	HOSE	39,600	65,900	10/11/2023	491	273.4	4.1
NLG	HOSE	34,700	40,900	9/28/2023	642	22.9	1.4
POW	HOSE	11,500	14,800	9/22/2023	1,817	23.6	1.1
VPB	HOSE	21,350	24,400	9/21/2023	14,007	11.8	1.0
ANV	HOSE	29,650	44,600	9/20/2023	574	10.3	1.7
SAB	HOSE	65,100	175,900	9/11/2023	4,552	25.9	4.5
BSR	UPCOM	18,781	20,200	8/30/2023	7,288	8.7	1.1
VNM	HOSE	71,400	73,100	8/25/2023	9,365	16.3	4.9
MSH	HOSE	38,000	49,350	8/23/2023	270	13.7	2.0
DPR	HOSE	31,500	88,000	8/18/2023	302	10.4	1.1
GAS	HOSE	80,000	111,000	8/17/2023	13,268	16.2	3.2
DGW	HOSE	50,100	50,800	8/14/2023	440	18.8	3.1
STK	HOSE	26,500	39,050	8/9/2023	152	24.2	1.9
IDC	HNX	48,200	48,527	8/3/2023	48,527	6.1	2.8
PNJ	HOSE	77,000	89,000	8/3/2023	1,729	12.2	3.0
NT2	HOSE	24,400	32,500	8/2/2023	671	13.9	2.1
STB	HOSE	30,000	38,000	7/14/2023	7,259	9.9	1.6
TCM	HOSE	41,950	52,300	7/6/2023	211	20.4	2.1
PLX	HOSE	34,200	45,100	7/5/2023	3,513	18.3	2.5
ACB	HOSE	22,800	25,400	6/30/2023	14,955	6.6	1.3
VCB	HOSE	89,500	131,270	6/13/2023	36,911	16.8	3.6
BID	HOSE	42,900	57,956	6/13/2023	23,019	12.7	2.3
CTG	HOSE	29,250	39,700	6/13/2023	19,121	10.0	1.5
MBB	HOSE	18,350	27,200	6/13/2023	21,242	5.8	1.2
HDB	HOSE	18,800	23,170	6/13/2023	10,216	6.2	1.3
TCB	HOSE	31,800	47,270	6/13/2023	21,351	7.8	1.2
TPB	HOSE	17,250	24,000	6/13/2023	6,732	5.7	1.0
OCB	HOSE	13,800	22,700	6/13/2023	4,354	7.2	1.1
VIB	HOSE	19,400	29,300	6/13/2023	9,378	6.6	1.5
LPB	HOSE	15,750	18,800	6/13/2023	4,925	6.6	1.1
MSB	HOSE	13,350	21,900	6/13/2023	4,803	9.1	1.4
SHB	HOSE	11,350	15,600	6/13/2023	8,035	6.0	0.9

本日報由富鑫證券股份有限公司研究部發佈，以上所有資訊乃源於可靠之消息來源，但由於證券市場瞬息萬變且受許多不可預測之因素影響，投資人應審慎投資、自負風險。

DHG	HOSE	106,000	111,600	6/13/2023	1,061	13.8	3.0
IMP	HOSE	57,900	68,000	6/13/2023	286	15.9	2.2
GEG	HOSE	13,050	18,800	6/13/2023	208	46.5	1.7
QTP	UPCOM	13,884	23,900	6/13/2023	1,300	8.3	1.6
PVS	HNX	37,200	30,700	6/13/2023	1,059	16.8	1.2
MPC	UPCOM	17,302	19,200	6/13/2023	597	12.9	1.3
FMC	HOSE	45,000	50,700	6/13/2023	314	10.5	1.4
VHM	HOSE	41,000	83,100	6/13/2023	29,034	12.5	2.3
KBC	HOSE	30,450	32,000	6/13/2023	2,073	11.9	1.3
FRT	HOSE	100,000	85,000	6/13/2023	107	111.1	6.6
HPG	HOSE	26,950	35,400	6/13/2023	7,698	16.6	1.2
SBT	HOSE	14,400	16,700	6/13/2023	827	15.7	1.1
PVI	HNX	45,000	47,002	12/19/2022	996	13.8	1.3
BMI	HOSE	21,800	25,190	12/19/2022	427	9.0	1.0
BVH	HOSE	41,000	70,900	12/19/2022	2,967	17.7	2.3
VHC	HOSE	72,000	69,000	12/19/2022	1,510	8.4	1.5
SZC	HOSE	37,300	42,700	12/19/2022	585	7.5	2.6
GVR	HOSE	19,700	29,755	12/19/2022	5,521	27.8	2.1
LHG	HOSE	30,200	42,250	12/19/2022	653	3.5	1.2
PVT	HOSE	25,600	26,900	12/19/2022	831	14.1	1.2
TRA	HOSE	79,900	117,400	12/19/2022	349	13.9	2.8

資料來源: PHFM 收集

*若除權交易日發生在報告日後將影響目標價

分析師認證

這份報告由 Pham Quang Chuong - 富鑫證券股份公司研究員製作。負責籌備本研究報告之全部或部份內容之研究分析師、策略分析師、研究人員以茲聲明，任何研究分析師、策略分析師、研究人員在於本研究報告所提出之觀點，皆精確反映出其對於該發行機構與證券之個人意見。各研究分析師、策略分析師、研究人員均保證，其報酬在過去與未來，絕對沒有任何一部分是直接或間接與研究分析師、策略分析師、研究人員在此研究報告中所呈現之特定推薦或觀點有關。

評等指標定義

加碼= 預估其未來之潛在上漲空間大於10%。

觀望= 預估其未來之潛在漲跌空間將在下上10%之間。

減碼= 預估其未來之潛在下跌空間大於10%。

未評等= 本股票並不在富鑫證券之評等涵蓋範圍，或者尚未上市。

績效表現根據12個月的總回報(包含股息)所評定。

富鑫證券股份公司

地址：21st Floor, Phu My Hung Building, 08 Hoang Van Thai Street, Tan Phu Ward, District 7, HCMC.

電話號碼：(84-28) 5 413 5479

傳真號碼：+84 28 5413 5473

胡志明市

富美興交易室

地址：Ground Floor, CR2-08, 107 Ton Dat Tien, Tan Phu Ward, District 7, Ho Chi Minh City

電話號碼：(84-28) 5 413 5478

傳真號碼：+84 28 5413 5473

Tan Binh 分行

地址：Park Legend Building, 251 Hoang Van Thu Street, Ward 2, Tan Binh District, HCMC

電話號碼：(84-28) 3813 2401

傳真號碼：(84-28) 3813 2415

第三郡分行

地址：4th & 5th Floor, D&D Tower, 458 Nguyen Thi Minh Khai, Ward 2, District 3, HCMC

電話號碼：(84-28) 382 08068

傳真號碼：(84-28) 3820 8206

第一郡分行

地址：Room 1003A, 10th Floor, No. 81-83-83B-85 Ham Nghi Street, Nguyen Thai Binh Ward, District 1, HCMC

電話號碼：(84-28) 3 535 6060

傳真號碼：(84-28) 3 535 2912

河內市

Ha Noi 分行

地址：5th Floor, Vinafor Building, No.127 Lo Duc, Dong Mac Ward, Hai Ba Trung District, Ha Noi

電話號碼：(84-24) 3 933 4566

傳真號碼：(84-24) 3 933 4820

Thanh Xuan 分行

地址：5th Floor, UDIC Complex Building, N04 Hoang Dao Thuy, Trung Hoa Ward, Cau Giay District, Ha Noi

電話號碼：(84-24) 6 250 9999

傳真號碼：(84-24) 6 250 6666

海防市

海防分行

地址：2nd Floor, Eliteco Building No.18 Tran Hung Dao, Hoang Van Thu Ward, Hong Bang District, Hai Phong

電話號碼：(84-225) 384 1810

傳真號碼：(84-225) 384 1801