

越股行情

07/11/2023	HOSE		VN30		HNX	
收盤價	1,080.29	-0.86%	1,092.71	-0.98%	218.29	-0.59%
成交股數(百萬股)	<b>634.69</b>	<b>-8.41%</b>	<b>180.06</b>	<b>-25.11%</b>	<b>98.10</b>	<b>25.58%</b>
撮合股數(百萬股)	<b>536.08</b>	<b>-6.22%</b>	<b>133.94</b>	<b>-21.16%</b>	<b>88.85</b>	<b>16.59%</b>
與最近 20 日之平均比較	627.97	-14.63%	164.98	-18.82%	91.77	-3.19%
成交值(十億越盾)	<b>12,604</b>	<b>-10.51%</b>	<b>4,834</b>	<b>-28.47%</b>	<b>1,765</b>	<b>30.31%</b>
撮合成交值(十億越盾)	<b>10,582</b>	<b>-4.20%</b>	<b>3,712</b>	<b>-20.18%</b>	<b>1,602</b>	<b>22.82%</b>
與最近 20 日之平均比較	12,827	-17.50%	4,797	-22.61%	1,737	-7.73%
上漲家數	138	23%	2	7%	65	30%
下跌家數	378	63%	26	87%	103	47%
持平家數	83	14%	2	7%	50	23%

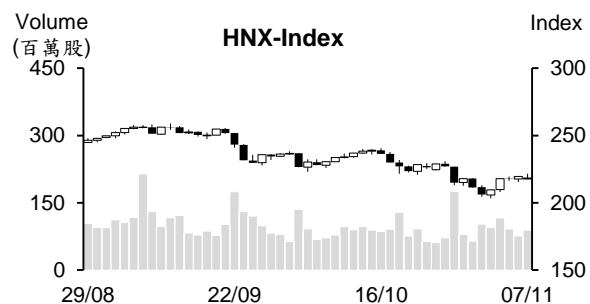
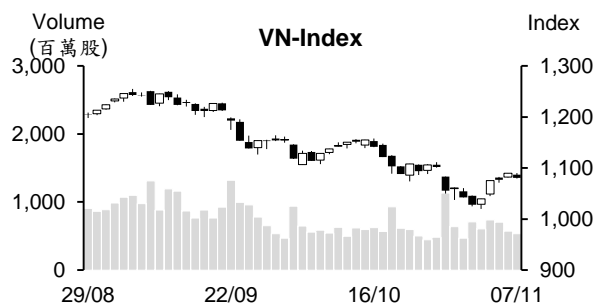

市場概況

短線獲利了結賣壓出籠，使今日(11月7日)指數多數交易時間陷入整理，兩大指數最終以小黑作收。不動產、證券、食品及銀行類股均下挫，然下跌幅度不多。部分股票仍上揚，其中以CTD、PVD、PVT、DCM及PC1表現最為搶眼。對於外資交易部分，外資在連續五個交易日加碼後今日呈現減碼。

技術分析

VN 指數呈現回落，量能萎縮至低於最近二十日平均成交量。由於指數仍遭到下彎的 MA20 均線，加上 +DI 在 -DI 之下，以及相對強弱指標 (RSI) 下降，這意味著指數上漲動能減弱，指數可能將回測 1,020 點；河內部分，HNX 指數也下挫且遭到下彎的 MA20 均線之下，以及 +DI 在 -DI 之下，顯示指數上漲動能也減弱，預期指數將回測 200 點。整體而言，盤勢上漲動能減弱，操作上建議投資人不應追價買進且應考慮進行獲利了結以避免盤勢動盪之風險。

建議股名單: TCM (加碼)

觀察股名單: VCI、HDC

(請參考第 2 頁)

## 當日調整股名單

次號	股票代碼	評等	評等日	現時價格	買入區間	持股表現	目標價	預期獲利	停損價	預期損失	備註
1	TCM	加碼	08/11/23	41.7	41.7	0.0%	44.5	6.7%	40.3	-3.4%	TCM 在整理後有機會回升。

次號	股票代碼	評等	評等日	現時價格	支撐/壓力	停損	技術指標
1	VCI	觀察買進	08/11/23	38.1	40.7-42.5	35	VCI 在最近幾個交易日反彈後，今日呈現下挫(K 線出現上影線)，預期該股可能將修正→若 VCI 出現一般修正，投資人可在 36-36.5 區間加碼。
2	HDC	觀察買進	08/11/23	32.3	35-36.5	30.5	今日 Doji 線出現長上影線，該股可能將修正→若 HDC 出現一般修正，投資人可在 36-36.5 區間加碼。

## 投資組合部位

次號	股票代碼	評等	評等日	現時價格	買入區間	持股表現	目標價	預期獲利	停損價	預期損失	備註
1	DHT	加碼	01/11/23	22.5	21	7.1%	25.4	21%	19.4	-7.6%	
2	BCM	加碼	03/11/23	58.2	58.8	-1.0%	63.6	8.2%	56.5	-4%	

### 10 月近 40 萬個國內證券交易帳戶被取消

據越南集保中心 (VSD) 之統計數據顯示，截至 10 月底為止，國內證券帳戶較 9 月底減少 377,973 至 740 萬多個。10 月個人證券交易帳戶減少 378,137 至 738 萬個 (佔越南人口的 7.4%)。然 10 月國內法人的新開立證券帳戶為 164，累計國內法人的證券交易帳戶為 15,885 個。

10 月外國投資人的新開立帳戶由 9 月的 253 個略微縮減至 246 個。其中自然人與法人的新開立帳戶分別為 229 個及 17 個。截至 10 月底為止，外國投資人的證券帳戶為 44,952 個。

### 2023 年 11 月和 12 月到期的公司債券為 41 兆多越盾

據越南債券市場協會 (VBMA) 之報告數據顯示，10 月私募發行之債券共 18 檔，發行價值為 20.8 兆越盾。提前贖回的公司債價值為 13.6 兆多越盾。公司債之年均利率為 8.9%，平均期限為 3.6 年。

從今年初至今，公司債發行價值為 209 兆越盾，其中 25 檔為公開發行，發行價值為 23.8 兆越盾 (佔整體發行價值的 11.4%) 及 171 檔為私募發行，發行價值為 185 兆越南盾 (佔整體發行價值的 88.6%)。銀行仍是最大債券發行者，其發行價值逾 99 兆越盾 (佔整體發行價值的 47.3%)。

預期 2022 年 11 月和 12 月到期的公司債券為 41 兆多越盾。另外，16 檔逾期償還本金或利息 (價值為 1 兆多越盾)，47 檔為延後償還日或調整利率。

### 銀行存款利率持續下跌

本月初在 Sacombank 調整存款利率後，7 日 VIB 及 VPBank 也調降存款利率。對於 VIB 部分，1 個月至 3 個月、3 個月至 5 個月、6 個月至 8 個月及 15 個月至 18 個月期之年存款利率分別調降至 3.8%、4%、5.1% 及 5.6%。對於 VPBank 部分，1 個月至 2 個月及 3 個月至 5 個月之年存款利率分別調降 0.2% 及 0.15% 至 3.7% 及 3.8%。剩下期限的線上存款利率持平。6 個月至 11 個月及 12 個月至 13 個月之年存款利率分別為 5% 及 5.3%，15 個月至 36 個月之年存款利率為 5.1%。從 11 月初至今，僅有 Sacombank、VIB 及 VPBank 調降存款利率。

資料來源：Cafef、Vietstock

**Vietjet 即將發行 2,450 萬股給 3 家公司，籌資資金為 2.45 兆越盾  
11 月 3 日**

Vietjet 股份公司 (HOSE : VJC) 董事會已通過有關私募發行新股方案。公司計劃將於 2023 年第四季以每股為 10 萬越盾的價格最多認銷 2,450 萬股 (佔流通股數的 4.5%)。

這次購買 VJC 股的投資人為 Leadvisor 基金管理股份公司、Amber 基金管理股份公司 (720 萬股) 及 Thanh Cong 基金管理股份公司。預期這三家公司將分別買進 1,350 萬股、720 萬股及 380 萬股。目前這些公司對 VJC 的持股率為 0。

**ACB 不良貸款較 2022 年上升 77.4%**

2023 年前九個月亞洲商業股份銀行 (ACB) 獲利高出 10 兆越盾。ACB 負債為 581.684 兆越盾 (客戶存款為 445.499 兆越盾)，業主權益為 66.825 兆越盾，因此負債較資本高出 8.7 倍。

據 2023 年第三季合併報告之數據顯示，ACB 利息收入及類似收入較去年同期增長 26.2% 至 13.024 兆越盾，推升前三季利息收入及類似收入擴增 38.3% 至 11.039 兆越盾。第三季稅後盈餘增長 12.6% 至 4.038 兆越盾，前三季稅後盈餘擴增 11.3% 至 12.038 兆越盾。然準備金提存則上升 724%，主因於不良貸款大幅增加。

截至 2023 年 9 月 30 日為止，ACB 不良貸款近 5.4 兆越盾，較 2022 年底上升 77.4% (增加 2.356 億越盾)，ACB 不良貸款率為 1.21% (不良貸款率上升 63.5%)。

**PLC 下調 2023 年稅後盈餘**

據 Petrolimex 石化股份公司 (HNX: PLC) 之公佈，公司將以書面方式詢問股東意見有關下調 2023 年經營計畫。公司計畫銷售額下調 6% 至 8.396 兆越盾、稅後盈餘下調 30% 至 1,120 億越盾。依新調降經營計畫，PLC 營收及稅後盈餘將較 2022 分別萎縮 2% 及 20%。

今年前三季 PLC 營收縮減 4% 至 5.774 兆越盾、稅後盈餘亦萎縮 26% 至 810 億多越盾。相較於新經營計畫，公司營收及獲利分別達成年度計劃的 69% 及 72%。

資料來源：Fireant、Vietstock

## 市場統計

### 撮合統計

#### 推升指數的前五名股票

HOSE				HNX			
股票代碼	收盤價 (越盾)	漲跌 %	影響指數 %	股票代碼	收盤價 (VND)	漲跌 %	影響指數 %
HPG	25,800	0.19%	0.01%	PVS	35,600	1.71%	0.10%
BHN	40,500	3.05%	0.01%	CDN	26,400	3.13%	0.03%
PC1	27,650	3.75%	0.01%	PVC	14,600	6.57%	0.02%
VGC	47,100	1.29%	0.01%	VC7	14,500	9.85%	0.02%
LPB	15,500	0.65%	0.01%	PVI	45,200	0.44%	0.02%

#### 拖累指數的前五名股票

HOSE				HNX			
股票代碼	收盤價 (越盾)	漲跌 %	影響指數 %	股票代碼	收盤價 (越盾)	漲跌 %	影響指數 %
VCB	88,300	-1.34%	-0.15%	HUT	18,200	-3.70%	-0.21%
VHM	40,000	-2.44%	-0.10%	CEO	21,800	-1.80%	-0.07%
MSN	62,000	-3.13%	-0.07%	KSV	33,100	-2.65%	-0.06%
SSB	24,400	-3.56%	-0.05%	KSF	40,400	-1.22%	-0.05%
VRE	23,150	-3.54%	-0.04%	DTK	10,500	-1.87%	-0.05%

#### 前五名成交量

HOSE				HNX			
股票代碼	收盤價 (越盾)	漲跌 %	成交量 (股)	股票代碼	收盤價 (越盾)	漲跌 %	成交量 (千股)
VIX	13,650	-1.44%	29,531,777	SHS	15,900	-0.63%	32,997,067
VND	18,300	-2.14%	20,230,121	CEO	21,800	-1.80%	11,215,293
HPG	25,800	0.19%	19,872,495	HUT	18,200	-3.70%	6,692,649
NVL	14,500	-2.03%	19,060,768	PVS	35,600	1.71%	5,472,335
SSI	28,350	-2.24%	18,334,413	MBS	18,700	0.00%	4,015,935

#### 前五名成交值

HOSE				HNX			
股票代碼	收盤價 (越盾)	漲跌 %	成交值 (十億越盾)	股票代碼	收盤價 (越盾)	漲跌 %	成交值 (十億越盾)
SSI	28,350	-2.24%	526.7	SHS	15,900	-0.63%	528.6
HPG	25,800	0.19%	512.0	CEO	21,800	-1.80%	247.0
VIX	13,650	-1.44%	406.5	PVS	35,600	1.71%	196.0
DIG	22,350	-1.97%	404.0	HUT	18,200	-3.70%	123.6
MWG	38,200	0.39%	401.5	IDC	45,000	-0.88%	107.8

## 議價交易

### 前五名股

HOSE			HNX		
股票代碼	成交量 (股)	成交值 (十億越盾)	股票代碼	成交量 (股)	成交值 (十億越盾)
VRE	9,193,400	224.00	SHS	7,582,500	121.29
HDB	11,447,500	209.49	GKM	576,000	19.43
TCB	6,001,900	186.47	VC3	646,000	15.28
MSB	13,989,000	185.92	HUT	360,000	6.16
FUESSVFL	7,572,800	133.81	AMC	24,000	0.43

## 外資交易行情 (股票)

證交所	買進成交量 (百萬股)	買進金額 (十億越盾)	賣出成交量 (百萬股)	賣出金額 (十億越盾)	淨買/賣成 交易 (百萬股)	淨買/賣超值 (十億越盾)
HOSE	39.25	974.38	53.29	1,239.31	(14.04)	(264.94)
HNX	6.53	115.38	3.38	59.20	3.15	56.18
<b>總計</b>	<b>45.78</b>	<b>1,089.76</b>	<b>56.66</b>	<b>1,298.51</b>	<b>(10.89)</b>	<b>(208.76)</b>

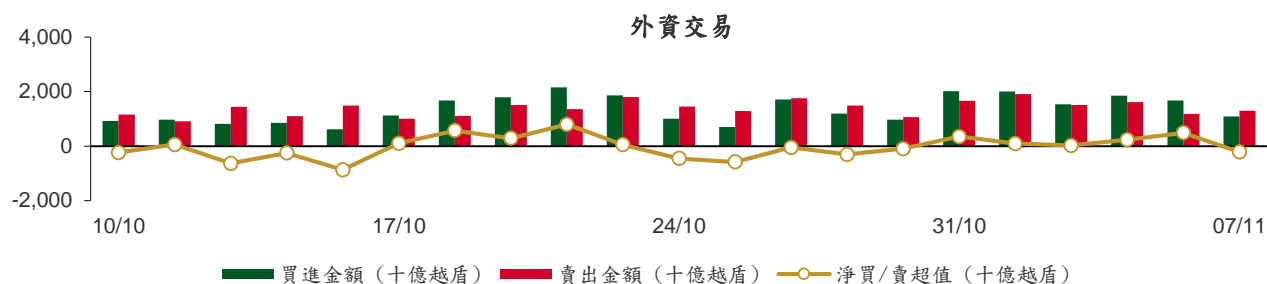

### 前五名買進

HOSE				HNX			
股票代碼	收盤價 (越盾)	成交量 (股)	成交值 (十億越盾)	股票代碼	收盤價 (越盾)	成交量 (股)	成交值 (十億越盾)
HPG	25,800	4,494,500	115.60	SHS	15,900	5,684,200	90.36
MWG	38,200	2,428,488	93.65	PVS	35,600	255,800	9.15
VND	18,300	3,416,763	63.35	IDC	45,000	149,800	6.82
STB	29,000	2,133,600	61.99	CEO	21,800	107,100	2.37
DGC	88,000	629,400	55.74	MBS	18,700	61,400	1.16

### 前五名賣出

HOSE				HNX			
股票代碼	收盤價 (越盾)	成交量 (股)	成交值 (十億越盾)	股票代碼	收盤價 (越盾)	成交量 (股)	成交值 (十億越盾)
MWG	38,200	5,565,600	215.33	SHS	15,900	2,794,400	44.88
VRE	23,150	4,604,281	109.54	PVS	35,600	208,500	7.45
FUESSVFL	17,680	6,017,300	105.99	MBS	18,700	110,570	2.08
VHM	40,000	1,936,660	78.41	BVS	23,500	35,700	0.84
HDB	18,000	2,786,360	50.69	HUT	18,200	36,200	0.68

### 前五名淨買超

HOSE				HNX			
股票代碼	收盤價 (越盾)	淨買成交量 (股)	淨買超值 (十億越盾)	股票代碼	收盤價 (越盾)	淨買成交量 (股)	淨買超值 (十億越盾)
HPG	25,800	3,695,489	95.12	SHS	15,900	2,889,800	45.48
DGC	88,000	459,930	40.73	IDC	45,000	138,200	6.29
VND	18,300	1,589,600	29.41	CEO	21,800	107,100	2.37
PC1	27,650	738,500	20.39	PVS	35,600	47,300	1.70
STB	29,000	600,300	17.38	PVI	45,200	20,000	0.90

## 前五名淨賣超

HOSE				HNX			
股票代碼	收盤價 (越盾)	淨賣成交量 (股)	淨賣超值 (十億越盾)	股票代碼	收盤價 (越盾)	淨賣成交量 (股)	淨賣超值 (十億越盾)
MWG	38,200	(3,137,112)	(121.68)	MBS	18,700	(49,170)	(0.91)
VRE	23,150	(3,946,956)	(94.16)	BVS	23,500	(32,300)	(0.76)
FUESSVFL	17,680	(3,427,000)	(59.86)	VCS	55,000	(11,400)	(0.63)
HDB	18,000	(1,890,650)	(34.48)	TIG	10,400	(28,100)	(0.30)
MSN	62,000	(547,104)	(34.23)	TNG	18,200	(11,084)	(0.20)

## ETF 交易

價格統計					外資交易			
ETF 代碼	收盤價 (越盾)	漲跌 (%)	成交量 (股)	成交值 (十億越盾)	ETF 代碼	買進金額 (十億越盾)	賣出金額 (十億越盾)	淨超值 (十億越盾)
E1VFN30	18,880	-0.9%	449,561	8.47	E1VFN30	6.90	6.59	0.31
FUEMAV30	12,960	-0.7%	2,900	0.04	FUEMAV30	0.00	0.03	(0.03)
FUESSV30	13,620	-1.2%	12,600	0.17	FUESSV30	0.04	0.10	(0.06)
FUESSV50	16,400	-1.2%	22,500	0.37	FUESSV50	0.00	0.00	0.00
FUESSVFL	17,680	-0.9%	7,617,700	134.61	FUESSVFL	46.13	105.99	(59.86)
FUEVFN30	24,440	0.2%	414,854	10.11	FUEVFN30	3.65	8.16	(4.51)
FUEVN100	14,580	0.6%	97,100	1.41	FUEVN100	0.44	0.44	(0.00)
FUEIP100	8,050	0.0%	1,200	0.01	FUEIP100	0.00	0.00	0.00
FUEKIV30	7,200	0.0%	500	0.00	FUEKIV30	0.00	0.00	(0.00)
FUEDCMID	9,770	-0.3%	24,300	0.24	FUEDCMID	0.00	0.00	0.00
FUEKIVFS	10,150	-1.5%	101	0.00	FUEKIVFS	0.00	0.00	(0.00)
FUEMAVND	10,240	-0.4%	2,600,000	26.52	FUEMAVND	26.52	26.52	0.00
FUEFCV50	13,580	-0.1%	3,906	0.05	FUEFCV50	0.00	0.00	0.00
FUEBFVND	12,510	0.0%	0	0.00	FUEBFVND	0.00	0.00	0.00
<b>總計</b>			<b>11,247,222</b>	<b>182.00</b>	<b>總計</b>	<b>83.68</b>	<b>147.84</b>	<b>(64.15)</b>

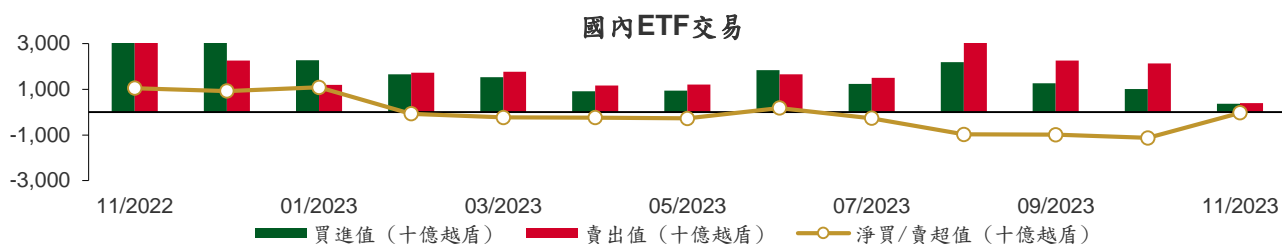

從2022年11月1日至2023年11月7日國內ETF價格變動



## 權證資訊

權證代碼 (*)	收盤價 (越盾)	漲跌 (%)	成交量	到期的 天數	標的股 票之價 格 (越盾)	權證理 論價格 (越盾) (**)	與收盤價 的差異 (越盾)	履約價 格(越盾)	行使 比例 n:1	最後交易日
CACB2302	260	-10.3%	11,430	23	22,100	163	(97)	22,000	4.0	30/11/2023
CACB2303	450	-2.2%	4,610	83	22,100	243	(207)	22,500	4.0	29/01/2024
CACB2304	1,350	0.0%	0	321	22,100	664	(686)	23,000	3.0	23/09/2024
CACB2305	720	-2.7%	1,300	335	22,100	277	(443)	24,000	6.0	07/10/2024
CFPT2303	1,750	-3.9%	9,950	0	88,300	1,791	41	73,080	8.5	07/11/2023
CFPT2304	1,780	-1.1%	61,300	37	88,300	1,754	(26)	71,170	9.9	14/12/2023
CFPT2305	2,830	-1.1%	14,950	160	88,300	2,233	(597)	67,210	9.9	15/04/2024
CFPT2306	1,410	-1.4%	29,620	23	88,300	1,315	(95)	78,090	7.9	30/11/2023
CFPT2307	1,640	-0.6%	2,020	83	88,300	1,315	(325)	79,070	7.9	29/01/2024
CFPT2308	1,570	0.0%	0	76	88,300	1,194	(376)	80,060	7.9	22/01/2024
CFPT2309	2,060	-1.0%	10	177	88,300	1,415	(645)	80,060	7.9	02/05/2024
CFPT2310	2,100	-0.5%	300	268	88,300	1,228	(872)	84,510	7.9	01/08/2024
CFPT2311	700	-15.7%	43,020	128	88,300	482	(218)	88,960	9.9	14/03/2024
CFPT2312	1,570	-16.5%	1,500	91	88,300	578	(992)	91,530	4.9	06/02/2024
CFPT2313	1,340	-0.7%	80	274	88,300	337	(1,003)	100,000	10.0	07/08/2024
CFPT2314	1,860	-0.5%	80	427	88,300	532	(1,328)	100,000	10.0	07/01/2025
CHDB2302	520	-5.5%	10,570	14	18,000	430	(90)	16,540	3.5	21/11/2023
CHDB2303	570	-3.4%	1,100	44	18,000	282	(288)	17,500	3.5	21/12/2023
CHDB2304	810	-5.8%	30	135	18,000	327	(483)	18,280	3.5	21/03/2024
CHDB2305	680	-1.5%	8,120	107	18,000	261	(419)	18,470	3.5	22/02/2024
CHDB2306	970	-4.9%	300	230	18,000	325	(645)	19,340	3.5	24/06/2024
CHPG2306	1,930	1.6%	35,780	0	25,800	1,934	4	20,000	3.0	07/11/2023
CHPG2307	990	1.0%	19,880	51	25,800	905	(85)	22,670	4.0	28/12/2023
CHPG2309	1,380	0.7%	47,160	197	25,800	1,389	9	24,000	3.0	22/05/2024
CHPG2311	1,180	0.9%	57,120	22	25,800	1,159	(21)	21,230	4.0	29/11/2023
CHPG2312	790	0.0%	15,840	51	25,800	701	(89)	23,780	4.0	28/12/2023
CHPG2313	1,080	0.9%	100,270	113	25,800	953	(127)	23,330	4.0	28/02/2024
CHPG2314	2,580	-0.4%	15,880	112	25,800	2,563	(17)	21,450	2.0	27/02/2024
CHPG2315	1,370	-21.7%	90	226	25,800	675	(695)	27,780	4.0	20/06/2024
CHPG2316	1,050	0.0%	22,200	317	25,800	750	(300)	28,890	4.0	19/09/2024
CHPG2317	600	1.7%	55,000	107	25,800	478	(122)	26,890	4.0	22/02/2024
CHPG2318	480	2.1%	3,850	136	25,800	360	(120)	29,220	4.0	22/03/2024
CHPG2319	710	0.0%	4,930	230	25,800	498	(212)	30,110	4.0	24/06/2024
CHPG2320	530	-25.4%	28,810	37	25,800	446	(84)	27,000	2.0	14/12/2023
CHPG2321	1,650	4.4%	67,010	160	25,800	1,192	(458)	24,500	3.0	15/04/2024
CHPG2322	2,200	-2.2%	41,380	251	25,800	1,091	(1,109)	30,000	2.0	15/07/2024
CHPG2323	250	-26.5%	148,870	23	25,800	251	1	26,000	4.0	30/11/2023
CHPG2324	420	7.7%	428,960	57	25,800	408	(12)	26,000	4.0	03/01/2024
CHPG2325	360	0.0%	488,440	83	25,800	349	(11)	27,500	4.0	29/01/2024
CHPG2326	620	-1.6%	136,750	177	25,800	596	(24)	27,500	4.0	02/05/2024
CHPG2327	690	-13.8%	7,640	76	25,800	435	(255)	29,000	2.0	22/01/2024
CHPG2328	1,570	18.9%	1,660	177	25,800	1,018	(552)	28,500	2.0	02/05/2024
CHPG2329	1,920	1.1%	4,320	268	25,800	1,306	(614)	29,000	2.0	01/08/2024
CHPG2330	500	-2.0%	2,520	128	25,800	315	(185)	31,000	3.0	14/03/2024
CHPG2331	800	-4.8%	890	335	25,800	572	(228)	28,000	6.0	07/10/2024
CHPG2332	820	-4.7%	1,420	366	25,800	577	(243)	28,500	6.0	07/11/2024
CHPG2333	840	-2.3%	1,090	394	25,800	579	(261)	29,000	6.0	05/12/2024
CHPG2334	650	-1.5%	39,280	427	25,800	439	(211)	29,500	8.0	07/01/2025
CHPG2335	720	0.0%	3,760	86	25,800	394	(326)	27,110	4.0	01/02/2024
CHPG2336	1,010	1.0%	110	177	25,800	542	(468)	28,110	4.0	02/05/2024
CHPG2337	1,110	0.9%	10	239	25,800	547	(563)	29,670	4.0	03/07/2024
CHPG2338	1,380	-0.7%	310	331	25,800	687	(693)	30,000	4.0	03/10/2024
CHPG2339	4,040	2.5%	10	422	25,800	1,632	(2,408)	30,220	2.0	02/01/2025

本日報由富鑫證券股份有限公司研究部發佈，以上所有資訊乃源於可靠之消息來源，但由於證券市場瞬息萬變且受許多不可預測之因素影響，投資人應審慎投資、自負風險。



CMBB2305	480	-12.7%	3,020	51	17,800	407	(73)	14,420	8.5	28/12/2023
CMBB2306	1,630	-4.1%	10,330	197	17,800	1,257	(373)	16,970	1.7	22/05/2024
CMBB2307	180	-5.3%	33,680	23	17,800	118	(62)	18,000	4.0	30/11/2023
CMBB2308	310	0.0%	11,870	83	17,800	194	(116)	18,500	4.0	29/01/2024
CMBB2309	470	-2.1%	21,010	177	17,800	277	(193)	19,000	4.0	02/05/2024
CMBB2310	570	-8.1%	8,010	76	17,800	280	(290)	19,000	2.0	22/01/2024
CMBB2311	1,040	0.0%	0	177	17,800	554	(486)	19,000	2.0	02/05/2024
CMBB2312	1,300	0.0%	2,330	268	17,800	662	(638)	19,500	2.0	01/08/2024
CMBB2313	400	-7.0%	670	128	17,800	183	(217)	21,000	2.0	14/03/2024
CMBB2314	700	-2.8%	1,980	274	17,800	297	(403)	20,000	4.0	07/08/2024
CMBB2315	920	-5.2%	700	427	17,800	430	(490)	20,000	4.0	07/01/2025
CMBB2316	880	3.5%	40	177	17,800	152	(728)	18,000	10.0	02/05/2024
CMSN2302	1,450	-8.8%	1,730	197	62,000	919	(531)	66,000	6.0	22/05/2024
CMSN2304	70	-75.0%	2,960	22	62,000	4	(66)	75,680	10.0	29/11/2023
CMSN2305	400	-9.1%	710	113	62,000	120	(280)	76,790	10.0	28/02/2024
CMSN2306	290	-14.7%	530	107	62,000	75	(215)	80,000	10.0	22/02/2024
CMSN2307	640	-5.9%	70	230	62,000	199	(441)	83,000	10.0	24/06/2024
CMSN2308	20	-93.1%	33,990	23	62,000	1	(19)	80,000	8.0	30/11/2023
CMSN2309	100	-71.4%	6,840	83	62,000	26	(74)	85,000	8.0	29/01/2024
CMSN2310	140	-62.2%	163,260	76	62,000	29	(111)	83,000	8.0	22/01/2024
CMSN2311	560	-12.5%	3,680	268	62,000	218	(342)	88,500	8.0	01/08/2024
CMSN2312	170	-69.6%	1,170	91	62,000	7	(163)	98,100	5.0	06/02/2024
CMSN2313	840	-6.7%	2,740	335	62,000	386	(454)	80,000	10.0	07/10/2024
CMSN2314	470	-6.0%	90	86	62,000	57	(413)	79,000	10.0	01/02/2024
CMSN2315	620	-10.1%	20	177	62,000	144	(476)	82,000	10.0	02/05/2024
CMSN2316	1,400	0.0%	0	331	62,000	308	(1,092)	83,980	10.0	03/10/2024
CMSN2317	2,000	0.0%	0	422	62,000	458	(1,542)	86,870	8.0	02/01/2025
CMWG2302	10	-95.7%	122,910	0	38,200	0	(10)	49,530	5.9	07/11/2023
CMWG2304	500	0.0%	6,240	51	38,200	267	(233)	33,680	19.8	28/12/2023
CMWG2305	1,640	-3.0%	69,290	197	38,200	1,531	(109)	35,660	4.0	22/05/2024
CMWG2306	70	-65.0%	51,530	23	38,200	1	(69)	50,000	8.0	30/11/2023
CMWG2307	220	-4.4%	10,190	83	38,200	45	(175)	50,000	8.0	29/01/2024
CMWG2308	150	-55.9%	168,340	76	38,200	38	(112)	52,000	5.0	22/01/2024
CMWG2309	350	2.9%	33,200	177	38,200	156	(194)	54,000	5.0	02/05/2024
CMWG2310	560	5.7%	20,210	268	38,200	288	(272)	54,500	5.0	01/08/2024
CMWG2311	400	-37.5%	39,290	91	38,200	22	(378)	58,900	3.0	06/02/2024
CMWG2312	640	-14.7%	10,830	168	38,200	183	(457)	56,000	3.0	23/04/2024
CMWG2313	650	1.6%	65,960	274	38,200	366	(284)	50,000	6.0	07/08/2024
CMWG2314	560	1.8%	37,570	427	38,200	315	(245)	52,000	10.0	07/01/2025
CMWG2315	660	10.0%	1,110	177	38,200	72	(588)	48,890	20.0	02/05/2024
CNVL2302	160	-15.8%	11,480	14	14,500	44	(116)	16,330	4.0	21/11/2023
CNVL2303	840	-1.2%	860	135	14,500	316	(524)	17,330	4.0	21/03/2024
CNVL2304	440	-2.2%	4,140	45	14,500	216	(224)	15,560	4.0	22/12/2023
CNVL2305	1,280	-0.8%	4,580	230	14,500	512	(768)	17,000	4.0	24/06/2024
CPDR2302	930	-7.9%	51,080	14	22,250	921	(9)	18,670	4.0	21/11/2023
CPDR2303	1,280	-4.5%	46,490	135	22,250	1,122	(158)	19,890	4.0	21/03/2024
CPDR2304	1,250	-3.9%	16,950	45	22,250	1,164	(86)	18,000	4.0	22/12/2023
CPDR2305	1,540	-6.1%	43,860	230	22,250	1,316	(224)	20,220	4.0	24/06/2024
CPOW2302	40	-81.0%	6,310	14	11,150	0	(40)	14,330	2.0	21/11/2023
CPOW2303	120	-50.0%	1,190	44	11,150	1	(119)	15,330	2.0	21/12/2023
CPOW2304	150	-44.4%	24,250	135	11,150	15	(135)	16,330	2.0	21/03/2024
CPOW2305	170	-39.3%	7,530	107	11,150	23	(147)	15,000	2.0	22/02/2024
CPOW2306	380	-2.6%	1,200	230	11,150	70	(310)	16,000	2.0	24/06/2024
CPOW2307	60	-72.7%	55,500	37	11,150	9	(51)	13,500	2.0	14/12/2023
CPOW2308	300	0.0%	11,210	160	11,150	134	(166)	12,000	5.0	15/04/2024
CPOW2309	380	2.7%	1,000	190	11,150	107	(273)	14,500	2.0	15/05/2024
CPOW2310	500	0.0%	0	76	11,150	53	(447)	14,000	1.0	22/01/2024
CPOW2311	140	-70.2%	650	91	11,150	18	(122)	15,500	1.0	06/02/2024
CPOW2312	660	4.8%	25,020	86	11,150	169	(491)	12,220	2.0	01/02/2024

CPOW2313	1,080	2.9%	10	239	11,150	313	(767)	12,890	2.0	03/07/2024
CPOW2314	1,320	1.5%	10	331	11,150	394	(926)	13,110	2.0	03/10/2024
CPOW2315	1,500	1.4%	10	422	11,150	446	(1,054)	13,460	2.0	02/01/2025
CSHB2301	950	1.1%	1,000	86	10,850	294	(656)	11,330	2.0	01/02/2024
CSHB2302	1,290	0.0%	0	177	10,850	355	(935)	12,000	2.0	02/05/2024
CSHB2303	1,450	0.0%	0	238	10,850	395	(1,055)	12,350	2.0	02/07/2024
CSHB2304	900	-1.1%	270	239	10,850	203	(697)	11,670	5.0	03/07/2024
CSHB2305	900	-2.2%	20	331	10,850	195	(705)	12,560	5.0	03/10/2024
CSHB2306	2,010	-0.5%	20	422	10,850	565	(1,445)	12,780	2.0	02/01/2025
CSTB2303	3,550	-5.3%	48,860	0	29,000	3,501	(49)	22,000	2.0	07/11/2023
CSTB2305	500	-7.4%	28,300	51	29,000	359	(141)	29,110	5.0	28/12/2023
CSTB2306	2,440	-1.2%	6,730	197	29,000	1,632	(808)	30,000	2.0	22/05/2024
CSTB2308	450	-10.0%	115,430	22	29,000	379	(71)	27,800	5.0	29/11/2023
CSTB2309	390	-2.5%	17,340	51	29,000	241	(149)	30,560	5.0	28/12/2023
CSTB2310	630	-4.6%	41,640	113	29,000	441	(189)	30,330	5.0	28/02/2024
CSTB2311	1,040	1.0%	790	21	29,000	969	(71)	27,700	2.0	28/11/2023
CSTB2312	800	0.0%	10	226	29,000	476	(324)	33,330	5.0	20/06/2024
CSTB2313	910	-4.2%	90	317	29,000	503	(407)	35,560	5.0	19/09/2024
CSTB2314	490	-7.6%	5,660	107	29,000	297	(193)	32,220	5.0	22/02/2024
CSTB2315	470	-6.0%	15,040	136	29,000	254	(216)	34,330	5.0	22/03/2024
CSTB2316	630	0.0%	10	230	29,000	333	(297)	36,330	5.0	24/06/2024
CSTB2317	490	-12.5%	12,270	37	29,000	381	(109)	30,000	3.0	14/12/2023
CSTB2318	800	-5.9%	63,410	190	29,000	614	(186)	32,000	4.0	15/05/2024
CSTB2319	740	-1.3%	1,030	160	29,000	482	(258)	27,000	9.0	15/04/2024
CSTB2320	410	-10.9%	172,590	23	29,000	376	(34)	28,500	4.0	30/11/2023
CSTB2321	730	-1.4%	32,930	83	29,000	592	(138)	29,000	4.0	29/01/2024
CSTB2322	1,250	-0.8%	6,940	177	29,000	766	(484)	30,000	4.0	02/05/2024
CSTB2323	890	-4.3%	2,480	76	29,000	566	(324)	29,000	4.0	22/01/2024
CSTB2324	1,100	-8.3%	10	177	29,000	668	(432)	31,000	4.0	02/05/2024
CSTB2325	1,640	0.0%	2,090	268	29,000	835	(805)	31,500	4.0	01/08/2024
CSTB2326	1,730	0.0%	0	168	29,000	965	(765)	33,000	2.0	23/04/2024
CSTB2327	810	-2.4%	3,670	274	29,000	536	(274)	32,000	6.0	07/08/2024
CSTB2328	790	0.0%	22,800	427	29,000	505	(285)	33,000	8.0	07/01/2025
CSTB2329	670	-9.5%	50	86	29,000	329	(341)	31,890	4.0	01/02/2024
CSTB2330	920	-8.9%	50	177	29,000	437	(483)	34,000	4.0	02/05/2024
CSTB2331	850	-3.4%	560	239	29,000	409	(441)	35,000	5.0	03/07/2024
CSTB2332	1,070	7.0%	10	331	29,000	508	(562)	35,890	5.0	03/10/2024
CSTB2333	4,350	2.6%	10	422	29,000	1,559	(2,791)	36,110	2.0	02/01/2025
CTCB2302	1,960	-2.5%	4,650	197	30,600	1,805	(155)	27,000	3.0	22/05/2024
CTCB2303	130	-61.8%	4,720	23	30,600	63	(67)	33,500	4.0	30/11/2023
CTCB2304	370	-2.6%	9,450	83	30,600	208	(162)	34,500	4.0	29/01/2024
CTCB2305	630	-4.6%	5,920	76	30,600	370	(260)	32,000	4.0	22/01/2024
CTCB2306	1,080	-8.5%	380	177	30,600	654	(426)	32,000	4.0	02/05/2024
CTCB2307	1,180	-0.8%	420	268	30,600	669	(511)	34,000	4.0	01/08/2024
CTCB2308	530	-3.6%	300	128	30,600	257	(273)	37,000	3.0	14/03/2024
CTCB2309	1,380	0.0%	0	321	30,600	919	(461)	35,000	3.0	23/09/2024
CTCB2310	670	-1.5%	8,240	335	30,600	357	(313)	35,000	8.0	07/10/2024
CTPB2303	270	-3.6%	19,110	51	16,550	178	(92)	15,810	7.2	28/12/2023
CTPB2304	800	0.0%	110	177	16,550	201	(599)	18,890	4.0	02/05/2024
CTPB2305	900	0.0%	0	239	16,550	236	(664)	19,330	4.0	03/07/2024
CTPB2306	2,190	0.0%	0	331	16,550	569	(1,621)	19,890	2.0	03/10/2024
CVHM2302	1,150	-2.5%	25,990	197	40,000	444	(706)	50,000	4.0	22/05/2024
CVHM2304	50	-76.2%	17,630	22	40,000	0	(50)	53,560	8.0	29/11/2023
CVHM2305	190	-26.9%	14,530	113	40,000	28	(162)	57,780	8.0	28/02/2024
CVHM2306	250	0.0%	160	107	40,000	14	(236)	60,670	8.0	22/02/2024
CVHM2307	370	-19.6%	70	230	40,000	74	(296)	62,670	8.0	24/06/2024
CVHM2308	30	-84.2%	26,820	23	40,000	0	(30)	61,000	8.0	30/11/2023
CVHM2309	90	-60.9%	17,540	83	40,000	4	(86)	62,000	8.0	29/01/2024
CVHM2310	80	-76.5%	49,610	76	40,000	11	(69)	59,000	5.0	22/01/2024

CVHM2311	470	-9.6%	4,620	268	40,000	197	(273)	60,500	5.0	01/08/2024
CVHM2312	360	-10.0%	84,320	177	40,000	152	(208)	56,000	5.0	02/05/2024
CVHM2313	570	-6.6%	36,000	335	40,000	317	(253)	50,000	10.0	07/10/2024
CVHM2314	570	-8.1%	6,640	86	40,000	86	(484)	48,890	8.0	01/02/2024
CVHM2315	660	-5.7%	250	177	40,000	176	(484)	50,890	8.0	02/05/2024
CVHM2316	850	-4.5%	10	239	40,000	247	(603)	51,230	8.0	03/07/2024
CVHM2317	1,030	-3.7%	10	331	40,000	328	(702)	52,350	8.0	03/10/2024
CVHM2318	2,010	-3.4%	10	422	40,000	638	(1,372)	53,460	5.0	02/01/2025
CVIB2302	1,140	0.0%	6,650	197	18,700	1,026	(114)	19,150	1.7	22/05/2024
CVIB2303	80	-61.9%	74,600	23	18,700	30	(50)	20,500	4.0	30/11/2023
CVIB2304	840	0.0%	1,740	274	18,700	444	(396)	20,000	4.0	07/08/2024
CVIB2305	620	0.0%	2,830	427	18,700	289	(331)	22,000	6.0	07/01/2025
CVIC2302	70	-68.2%	1,880	14	42,050	0	(70)	55,670	8.0	21/11/2023
CVIC2303	250	0.0%	2,960	44	42,050	3	(247)	57,780	8.0	21/12/2023
CVIC2304	400	-14.9%	1,270	135	42,050	46	(354)	59,890	8.0	21/03/2024
CVIC2305	360	0.0%	0	107	42,050	21	(339)	61,110	8.0	22/02/2024
CVIC2306	690	-1.4%	40	230	42,050	102	(588)	62,220	8.0	24/06/2024
CVIC2307	40	-81.0%	58,220	23	42,050	0	(40)	58,500	8.0	30/11/2023
CVIC2308	560	1.8%	95,680	274	42,050	319	(241)	50,000	10.0	07/08/2024
CVIC2309	600	0.0%	26,710	335	42,050	331	(269)	52,000	10.0	07/10/2024
CVIC2310	560	-6.7%	32,030	86	42,050	109	(451)	50,000	8.0	01/02/2024
CVIC2311	690	-5.5%	10	114	42,050	115	(575)	52,000	8.0	29/02/2024
CVIC2312	880	0.0%	0	239	42,050	226	(654)	52,350	10.0	03/07/2024
CVIC2313	1,100	0.0%	0	331	42,050	294	(806)	53,460	10.0	03/10/2024
CVIC2314	2,700	0.0%	0	422	42,050	706	(1,994)	54,570	5.0	02/01/2025
CVNM2303	490	-5.8%	40,580	22	70,800	367	(123)	67,790	9.7	29/11/2023
CVNM2304	910	-2.2%	4,400	113	70,800	501	(409)	68,760	9.7	28/02/2024
CVNM2305	760	-3.8%	5,110	107	70,800	363	(397)	71,020	9.7	22/02/2024
CVNM2306	1,110	-5.1%	3,160	230	70,800	455	(655)	73,170	9.7	24/06/2024
CVNM2307	160	-59.0%	21,610	23	70,800	42	(118)	75,000	8.0	30/11/2023
CVNM2308	1,210	-5.5%	120	177	70,800	717	(493)	69,000	8.0	02/05/2024
CVNM2309	170	-72.1%	1,040	91	70,800	78	(92)	82,000	5.0	06/02/2024
CVNM2310	1,070	-0.9%	4,530	274	70,800	263	(807)	80,000	10.0	07/08/2024
CVNM2311	1,460	-3.3%	3,990	427	70,800	417	(1,043)	80,000	10.0	07/01/2025
CVNM2312	450	-4.3%	120	86	70,800	55	(395)	80,000	10.0	01/02/2024
CVNM2313	700	0.0%	0	177	70,800	90	(610)	83,980	10.0	02/05/2024
CVNM2314	1,380	-2.8%	200	331	70,800	215	(1,165)	86,890	8.0	03/10/2024
CVNM2315	4,120	0.0%	0	422	70,800	519	(3,601)	88,890	4.0	02/01/2025
CVPB2304	310	0.0%	24,380	51	20,700	240	(70)	17,000	16.0	28/12/2023
CVPB2305	1,580	3.3%	95,480	160	20,700	1,196	(384)	18,000	3.0	15/04/2024
CVPB2306	870	0.0%	45,620	37	20,700	663	(207)	20,000	2.0	14/12/2023
CVPB2307	170	-37.0%	161,090	23	20,700	105	(65)	21,500	4.0	30/11/2023
CVPB2308	320	-3.0%	61,120	83	20,700	223	(97)	22,000	4.0	29/01/2024
CVPB2309	530	0.0%	53,740	177	20,700	346	(184)	22,500	4.0	02/05/2024
CVPB2310	920	5.8%	1,500	76	20,700	506	(414)	21,500	2.0	22/01/2024
CVPB2311	1,690	-1.2%	2,540	177	20,700	1,103	(587)	20,500	2.0	02/05/2024
CVPB2312	2,000	0.5%	100	268	20,700	1,246	(754)	21,000	2.0	01/08/2024
CVPB2313	330	-38.9%	1,200	91	20,700	188	(142)	24,400	2.0	06/02/2024
CVPB2314	730	-2.7%	3,090	274	20,700	363	(367)	24,000	4.0	07/08/2024
CVPB2315	650	-3.0%	5,850	427	20,700	332	(318)	24,500	6.0	07/01/2025
CVPB2316	740	-1.3%	10	177	20,700	218	(522)	23,460	5.0	02/05/2024
CVPB2317	810	-1.2%	10	239	20,700	320	(490)	24,000	4.0	03/07/2024
CVPB2318	1,030	-1.0%	10	331	20,700	391	(639)	24,570	4.0	03/10/2024
CVPB2319	3,160	0.0%	0	422	20,700	902	(2,258)	25,120	2.0	02/01/2025
CVRE2303	1,240	-5.3%	20,310	197	23,150	651	(589)	25,000	3.0	22/05/2024
CVRE2305	100	-28.6%	7,110	22	23,150	9	(91)	27,110	5.0	29/11/2023
CVRE2306	210	-8.7%	1,010	113	23,150	76	(134)	29,330	5.0	28/02/2024
CVRE2307	160	-20.0%	73,750	107	23,150	50	(110)	30,330	5.0	22/02/2024
CVRE2308	380	-13.6%	10	230	23,150	143	(237)	31,330	5.0	24/06/2024

CVRE2309	40	-75.0%	44,070	23	23,150	1	(39)	29,000	6.0	30/11/2023
CVRE2310	90	-10.0%	191,050	83	23,150	28	(62)	30,000	6.0	29/01/2024
CVRE2311	150	-51.6%	128,840	76	23,150	53	(97)	29,000	4.0	22/01/2024
CVRE2312	500	-16.7%	7,130	177	23,150	273	(227)	27,500	4.0	02/05/2024
CVRE2313	610	-11.6%	1,950	268	23,150	301	(309)	29,500	4.0	01/08/2024
CVRE2314	150	-58.3%	640	91	23,150	14	(136)	34,100	3.0	06/02/2024
CVRE2315	370	-11.9%	90,140	335	23,150	181	(189)	30,000	8.0	07/10/2024
CVRE2316	650	-3.0%	80	86	23,150	66	(584)	29,000	4.0	01/02/2024
CVRE2317	590	-11.9%	10	177	23,150	159	(431)	30,000	4.0	02/05/2024
CVRE2318	730	-11.0%	10	239	23,150	201	(529)	31,000	4.0	03/07/2024
CVRE2319	950	-8.7%	10	331	23,150	278	(672)	31,780	4.0	03/10/2024
CVRE2320	3,080	-4.9%	20	422	23,150	710	(2,370)	32,330	2.0	02/01/2025

(\*) 歐式交易方式，以現金交易

(\*\*) PHS 採用 Black-Scholes 估價方式

## 期投資股

股票代碼	證券所	現時價格	目標價*	報告日	預期 2023 年盈利 (十億越盾)	PE Forward	PB Forward
DCM	HOSE	29,250	38,900	10/25/2023	1,823	11.3	1.9
KDH	HOSE	29,750	40,900	10/23/2023	1,008	29.1	2.1
VCG	HOSE	21,950	33,000	10/18/2023	492	30.9	1.7
VRE	HOSE	24,000	39,400	10/16/2023	4,036	22.7	2.6
MWG	HOSE	38,050	65,900	10/11/2023	491	273.4	4.1
NLG	HOSE	33,300	40,900	9/28/2023	642	22.9	1.4
POW	HOSE	11,250	14,800	9/22/2023	1,817	23.6	1.1
VPB	HOSE	20,800	24,400	9/21/2023	14,007	11.8	1.0
ANV	HOSE	28,000	44,600	9/20/2023	574	10.3	1.7
SAB	HOSE	66,200	175,900	9/11/2023	4,552	25.9	4.5
BSR	UPCOM	18,512	20,200	8/30/2023	7,288	8.7	1.1
VNM	HOSE	71,000	73,100	8/25/2023	9,365	16.3	4.9
MSH	HOSE	35,900	49,350	8/23/2023	270	13.7	2.0
DPR	HOSE	30,900	88,000	8/18/2023	302	10.4	1.1
GAS	HOSE	79,000	111,000	8/17/2023	13,268	16.2	3.2
DGW	HOSE	47,000	50,800	8/14/2023	440	18.8	3.1
STK	HOSE	26,800	39,050	8/9/2023	152	24.2	1.9
IDC	HNX	45,400	48,527	8/3/2023	48,527	6.1	2.8
PNJ	HOSE	76,600	89,000	8/3/2023	1,729	12.2	3.0
NT2	HOSE	23,800	32,500	8/2/2023	671	13.9	2.1
STB	HOSE	29,450	38,000	7/14/2023	7,259	9.9	1.6
TCM	HOSE	41,700	52,300	7/6/2023	211	20.4	2.1
PLX	HOSE	33,250	45,100	7/5/2023	3,513	18.3	2.5
ACB	HOSE	22,200	25,400	6/30/2023	14,955	6.6	1.3
VCB	HOSE	89,500	131,270	6/13/2023	36,911	16.8	3.6
BID	HOSE	41,800	57,956	6/13/2023	23,019	12.7	2.3
CTG	HOSE	28,550	39,700	6/13/2023	19,121	10.0	1.5
MBB	HOSE	17,950	27,200	6/13/2023	21,242	5.8	1.2
HDB	HOSE	18,250	23,170	6/13/2023	10,216	6.2	1.3
TCB	HOSE	31,000	47,270	6/13/2023	21,351	7.8	1.2
TPB	HOSE	16,600	24,000	6/13/2023	6,732	5.7	1.0
OCB	HOSE	13,650	22,700	6/13/2023	4,354	7.2	1.1
VIB	HOSE	18,900	29,300	6/13/2023	9,378	6.6	1.5
LPB	HOSE	15,400	18,800	6/13/2023	4,925	6.6	1.1
MSB	HOSE	13,300	21,900	6/13/2023	4,803	9.1	1.4

本日報由富鑫證券股份有限公司研究部發佈，以上所有資訊乃源於可靠之消息來源，但由於證券市場瞬息萬變且受許多不可預測之因素影響，投資人應審慎投資、自負風險。

SHB	HOSE	11,000	15,600	6/13/2023	8,035	6.0	0.9
DHG	HOSE	104,800	111,600	6/13/2023	1,061	13.8	3.0
IMP	HOSE	58,500	68,000	6/13/2023	286	15.9	2.2
GEG	HOSE	12,700	18,800	6/13/2023	208	46.5	1.7
QTP	UPCOM	13,819	23,900	6/13/2023	1,300	8.3	1.6
PVS	HNX	35,000	30,700	6/13/2023	1,059	16.8	1.2
MPC	UPCOM	16,943	19,200	6/13/2023	597	12.9	1.3
FMC	HOSE	43,800	50,700	6/13/2023	314	10.5	1.4
VHM	HOSE	41,000	83,100	6/13/2023	29,034	12.5	2.3
KBC	HOSE	28,600	32,000	6/13/2023	2,073	11.9	1.3
FRT	HOSE	97,000	85,000	6/13/2023	107	111.1	6.6
HPG	HOSE	25,750	35,400	6/13/2023	7,698	16.6	1.2
SBT	HOSE	14,300	16,700	6/13/2023	827	15.7	1.1
PVI	HNX	45,000	47,002	12/19/2022	996	13.8	1.3
BMI	HOSE	21,850	25,190	12/19/2022	427	9.0	1.0
BVH	HOSE	40,700	70,900	12/19/2022	2,967	17.7	2.3
VHC	HOSE	69,500	69,000	12/19/2022	1,510	8.4	1.5
SZC	HOSE	34,500	42,700	12/19/2022	585	7.5	2.6
GVR	HOSE	18,500	29,755	12/19/2022	5,521	27.8	2.1
LHG	HOSE	28,800	42,250	12/19/2022	653	3.5	1.2
PVT	HOSE	23,950	26,900	12/19/2022	831	14.1	1.2
TRA	HOSE	81,800	117,400	12/19/2022	349	13.9	2.8

資料來源: PHFM 收集

\*若除權交易日發生在報告日後將影響目標價

### 分析師認證

這份報告由 Pham Quang Chuong - 富鑫證券股份公司研究員製作。負責籌備本研究報告之全部或部份內容之研究分析師、策略分析師、研究人員以茲聲明，任何研究分析師、策略分析師、研究人員在於本研究報告所提出之觀點，皆精確反映出其對於該發行機構與證券之個人意見。各研究分析師、策略分析師、研究人員均保證，其報酬在過去與未來，絕對沒有任何一部分是直接或間接與研究分析師、策略分析師、研究人員在此研究報告中所呈現之特定推薦或觀點有關。

### 評等指標定義

**加碼**= 預估其未來之潛在上漲空間大於10%。

**觀望**= 預估其未來之潛在漲跌空間將在下上10%之間。

**減碼**= 預估其未來之潛在下跌空間大於10%。

**未評等**= 本股票並不在富鑫證券之評等涵蓋範圍，或者尚未上市。

績效表現根據12個月的總回報(包含股息)所評定。

### 富鑫證券股份公司

地址：21st Floor, Phu My Hung Building, 08 Hoang Van Thai Street, Tan Phu Ward, District 7, HCMC.

電話號碼：(84-28) 5 413 5479

傳真號碼：+84 28 5413 5473

### 胡志明市

#### 富美興交易室

地址：Ground Floor, CR2-08, 107 Ton Dat Tien, Tan Phu Ward, District 7, Ho Chi Minh City

電話號碼：(84-28) 5 413 5478

傳真號碼：+84 28 5413 5473

#### Tan Binh 分行

地址：Park Legend Building, 251 Hoang Van Thu Street, Ward 2, Tan Binh District, HCMC

電話號碼：(84-28) 3813 2401

傳真號碼：(84-28) 3813 2415

#### 第三郡分行

地址：4th & 5th Floor, D&D Tower, 458 Nguyen Thi Minh Khai, Ward 2, District 3, HCMC

電話號碼：(84-28) 382 08068

傳真號碼：(84-28) 3820 8206

#### 第一郡分行

地址：Room 1003A, 10th Floor, No. 81-83-83B-85 Ham Nghi Street, Nguyen Thai Binh Ward, District 1, HCMC

電話號碼：(84-28) 3 535 6060

傳真號碼：(84-28) 3 535 2912

### 河內市

#### Ha Noi 分行

地址：5th Floor, Vinafor Building, No.127 Lo Duc, Dong Mac Ward, Hai Ba Trung District, Ha Noi

電話號碼：(84-24) 3 933 4566

傳真號碼：(84-24) 3 933 4820

#### Thanh Xuan 分行

地址：5th Floor, UDIC Complex Building, N04 Hoang Dao Thuy, Trung Hoa Ward, Cau Giay District, Ha Noi

電話號碼：(84-24) 6 250 9999

傳真號碼：(84-24) 6 250 6666

### 海防市

#### 海防分行

地址：2nd Floor, Eliteco Building No.18 Tran Hung Dao, Hoang Van Thu Ward, Hong Bang District, Hai Phong

電話號碼：(84-225) 384 1810

傳真號碼：(84-225) 384 1801