

越股行情

03/11/2023	HOSE		VN30		HNX	
收盤價	1,076.78	0.12%	1,086.19	-0.12%	217.75	-0.10%
成交股數(百萬股)	756.69	-2.02%	225.82	6.35%	93.88	-26.01%
撮合股數(百萬股)	703.99	-4.33%	204.03	4.47%	91.41	-21.34%
與最近 20 日之平均比較	631.25	11.52%	164.90	23.72%	92.26	-0.92%
成交值(十億越盾)	15,416	5.28%	6,323	8.63%	1,638	-24.85%
撮合成交值(十億越盾)	14,328	4.00%	5,714	6.25%	1,578	-22.57%
與最近 20 日之平均比較	13,070	9.62%	4,828	18.34%	1,757	-10.16%
上漲家數	253	42%	10	33%	80	36%
下跌家數	280	47%	17	57%	86	39%
持平家數	63	11%	3	10%	56	25%

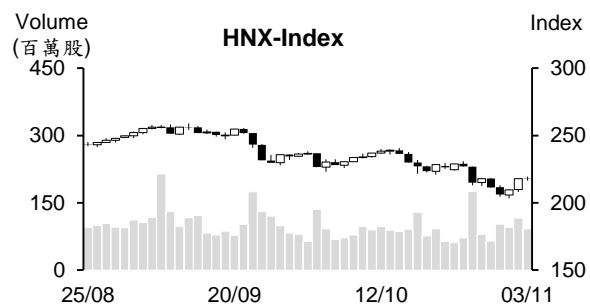
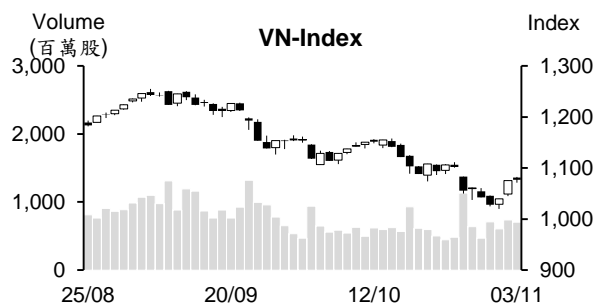

市場概況

越股在 ETF 的定期調整日呈現較大波動。VN 指數多數交易時間均在平盤價位上下震盪。包含 CTD 在內的營建股上揚，預期獲 ETF 買進的 MWG、HDB、VRE 及 TCB 上揚，預期被 ETF 賣出的 FPT、VPB、MBB、TPB 及 CTG 則在 ATC 交易時段呈現下跌，使指數漲幅於盤末收窄。惟今日外資呈現加碼。

技術分析

VN 指數連續三個交易日上漲，量能維持高出最近二十日平均成交量。然指數仍收在彎下的 MA20 均線之下，加上 +DI 在 -DI 之下，顯示整體盤勢仍偏空，預期盤勢可能持續反彈，反彈目標價位為 1,080 - 1,100 點 (MA20)。指數雖上漲，但 K 線收窄且指數逼近壓力區，這意味著指數反彈動能減弱，且不排除盤勢的反彈將告一段落之可能，1,020 點 (底部) 將為短線指數的支撐點；河內部分，HNX 指數在連續兩個交易日大幅反彈後今日已收黑。另外，MA20 均線彎下，預期指數可能將回測 203 點。整體而言，盤勢的反彈動能減弱，操作上建議投資人對短線部位可考慮獲利了結以降低盤勢動盪之風險。

建議股名單: VCB (獲利了結)

觀察股名單: STB、HPG

(請參考第 2 頁)

當日調整股名單

次號	股票代碼	評等	評等日	現時價格	買入區間	持股表現	目標價	預期獲利	停損價	預期損失	備註
1	VCB	獲利了結	06/11/23	88.9	85.9	3.5%	93.4	8.7%	82	-4.5%	上漲動能減弱

次號	股票代碼	評等	評等日	現時價格	支撐/壓力	停損	技術指標
1	STB	觀察買進	06/11/23	28.6	29.8	27.1	STB 反彈且重新站回 MA200 (大紅棒) + 今日量縮小跌→STB 可能僅是修正，投資人可在 28-28.1 區間買進。
2	HPG	觀察買進	06/11/23	25.1	26	23.7	HPG 反彈且重新站回 MA200 (大紅棒) + 今日量縮小跌→HPG 可能僅是修正，投資人可在 24-24.5 區間買進。

投資組合部位

次號	股票代碼	評等	評等日	現時價格	買入區間	持股表現	目標價	預期獲利	停損價	預期損失	備註
1	KDC	加碼	31/10/23	63	63.9	-1.4%	69.8	9.2%	62.3	-2.5%	
2	DHT	加碼	01/11/23	21.8	21	3.8%	25.4	21.0%	19.4	-8%	
3	HSG	加碼	02/11/23	19.45	17.7	9.9%	19.5	10.2%	17	-4%	
4	BCM	加碼	03/11/23	58.5	58.8	-0.5%	63.6	8.2%	56.5	-4%	

約 8.8 兆越盾的公司債券將於 11 月到期，較 6 月的最高水位縮減 4 倍

據截至 2023 年 10 月 27 日公佈之數據顯示，10 月約有 17 檔債券以私募方式發行，發行價值約 18.326 兆越盾（較 10 月縮減 50.2%）。今年前十個月私募發行總額約 188.816 兆越盾，較去年同期縮減 23.3%。其中，10 月銀行仍是最大債券發行者，其發行價值約 8.626 兆越盾（佔整體債券發行總額的 47.1%）。其次為不動產，其發行價值約 7.07 兆越盾（佔整體債券發行總額的 38.6%）。

另外，10 月提前贖回之公司債券價值約 12.336 兆越盾，較 9 月擴增 12.2%。VnDirect 預期 8.8 兆越盾的公司債券將於 11 月到期，遠低於近幾個月的到期價值。

越南債券市場協會 (VBMA) 消息指出，今年前九個月越南不動產公司已私募發行約 55.6 兆越盾 (22.8 億美元) 債券。其中，第三季 10 多家不動產公司已私募發行近 31.4 兆越盾 (12.9 億美元) 債券。Capitaland Tower 有限公司為最大發行者，發行價值為 12.24 兆越盾 (5.02 億美元)。公司於 7 月 25 日發行 4 檔債券，期限為 60 個月。

2023 年第三季越南蝦類對中國及香港之出口同步回升

越南水產加工及出口協會 (VASEP) 消息指出，今年前九個月越南蝦類對中國及香港之出口值縮減 6% 至 4.54 億美元。其中，第一季及第二季的出口值較去年同期分別縮減 31% 及 8%，但第三季對這兩該市場之出口值則增長 15% 至 1.73 億多美元。6 月、7 月及 8 月蝦類對中國及香港出口值均成長，然 9 月對中國之出口值呈現萎縮 13%。

今年前十個月美國吸引 5 億多美元的美國投資

據資計畫部外國投資局之統計數據顯示，2023 年前十個月美國在越南投資 96 件新項目及 22 件增資，註冊投資資金近 5.13 億美元。

越南 Intel Products 工廠對越南出口值貢獻 786 億美元。2022 年與 2023 年上半年 Intel Products 工廠的出口值分別為 115 億美元及 41 億美元，分別佔胡志明市高科技區出口值的 52%、佔全國電子零組件出口值的 16% 及佔胡志明市出口值的 21% 左右。

資料來源：Fireant、Vietstock、Cafef

Rang Dong Holding 計畫對兩家子公司擴大投資

據 Rang Dong Holding 股份公司 (HOSE：RDP) 董事會於 2023 年 11 月 1 日之通過方案，公司將於 2023 年第四季購買 Rang Dong Long An 塑膠公司的 300 萬股及 Rang Dong Films 公司的 450 萬股。預期在受轉讓後，RDP 將對 Rang Dong Long An 塑膠公司的持有股數增加至 3,320 萬股 (佔資本的 95%)，將對 Rang Dong Films 公司的持有股數增加至 2,240 萬多股 (佔資本的 97.75%)。

第三季 RDP 營收淨額較去年同期萎縮 26% 至 6,140 億越盾，淨利則成長逾 31 倍至 310 億越盾。今年前三季淨利增長 3 倍至 370 億越盾，但營收萎縮 5% 至 1.971 兆越盾。

GVR 即將支付 1.4 兆越盾之現金股息

據越南橡膠工業集團 (HoSE：GVR) 董事會之公佈，除權交易日為 11 月 16 日。公司計劃將於 12 月 8 日發放 2022 年現金股息 (比率為 3.5%)。以 40 億流通股，預期這次公司支付的股息金額將為 1.4 兆越盾。

目前國家資本管理委員會 (國家股東) 持有 387 萬股 (持股率為 96.77%)，預期這次該股東將收到約 1.355 兆越盾之股息。

GVR 計劃 2023 年合併營收為 27.527 兆越盾及稅後盈餘為 4.264 兆越盾。今年前九個月 GVR 營收淨額較去年同期縮減 11% 至近 14.489 兆越盾，淨利亦萎縮 51% 至近 1.421 兆越盾，分別達成年度計劃的 56% 及 46%。

TNG 營收擴增 1,780 億越盾

10 月 TNG 投資與貿易股份公司 (HNX：TNG) 營收較去年同期持平，來到 5,700 億越盾。今年前十個月營收擴增 1,780 億越盾 (成長 3%) 至逾 6 兆越盾。

TNG 的主要出口市場為美國 (佔整體營收的 47%)、法國 (佔 15%)、加拿大 (佔 8%)、俄羅斯 (佔 7%) 及西班牙 (佔 6%)。

Gemadep 計畫對 Nam Hai Dinh Vu 港口進行撤資

Gemadep 股份公司 (GMD) 基本上已通過有關 Nam Hai 港口股份公司之轉讓。該公司之股份為 100 萬股。GMD 計劃轉讓 999,800 股 (佔 99.98%)。另外，GMD 已在 2023 年 5 月底將 Nam Hai Dinh Vu 港口的 84.66% 股權轉讓給投資群 (包括越南貨櫃股份公司-Viconship 在內)。

今年前九個月 GMD 營收縮減 1% 至 2.812 兆越盾，然稅前盈餘及稅後盈餘分別擴增 173% 和 145% 至 2.89 兆越盾及 2.31 兆越盾。公司計劃 2023 年合併營收為 3.92 兆越盾及稅前盈餘為 1.136 兆越盾。整體來看，今年前三季公司營收達成年度計劃的 72%，獲利則較全年計劃高出 154%。

資料來源：Fireant、Vietstock

市場統計

撮合統計

推升指數的前五名股票

HOSE				HNX			
股票代碼	收盤價 (越盾)	漲跌 %	影響指數 %	股票代碼	收盤價 (VND)	漲跌 %	影響指數 %
TCB	31,000	5.62%	0.13%	HUT	19,000	1.60%	0.09%
SAB	63,900	4.07%	0.07%	KSV	34,000	3.66%	0.08%
MWG	38,950	5.27%	0.07%	BAB	12,800	1.59%	0.06%
VRE	24,400	4.95%	0.06%	DTK	10,800	1.89%	0.05%
VHM	40,500	1.38%	0.06%	THD	36,300	0.83%	0.04%

拖累指數的前五名股票

HOSE				HNX			
股票代碼	收盤價 (越盾)	漲跌 %	影響指數 %	股票代碼	收盤價 (越盾)	漲跌 %	影響指數 %
SSB	24,300	-6.36%	-0.09%	IDC	44,900	-1.10%	-0.06%
VPB	19,800	-2.46%	-0.09%	VCS	55,200	-1.25%	-0.04%
FPT	87,000	-2.25%	-0.06%	CEO	21,900	-0.90%	-0.03%
VNM	70,000	-1.27%	-0.04%	VNT	60,000	-9.09%	-0.03%
MBB	17,400	-1.69%	-0.04%	PVS	34,900	-0.57%	-0.03%

前五名成交量

HOSE				HNX			
股票代碼	收盤價 (越盾)	漲跌 %	成交量 (股)	股票代碼	收盤價 (越盾)	漲跌 %	成交量 (千股)
VIX	13,650	0.00%	39,573,920	SHS	15,300	-0.65%	28,951,640
NVL	14,550	3.93%	31,466,492	CEO	21,900	-0.90%	12,490,448
DIG	22,300	1.36%	26,874,702	HUT	19,000	1.60%	6,761,875
SSI	28,900	0.00%	25,389,922	TAR	9,000	-9.09%	5,823,385
VND	18,500	-0.27%	21,185,558	PVS	34,900	-0.57%	3,936,222

前五名成交值

HOSE				HNX			
股票代碼	收盤價 (越盾)	漲跌 %	成交值 (十億越盾)	股票代碼	收盤價 (越盾)	漲跌 %	成交值 (十億越盾)
SSI	28,900	0.00%	728.8	SHS	15,300	-0.65%	442.1
DIG	22,300	1.36%	597.8	CEO	21,900	-0.90%	275.1
VIX	13,650	0.00%	541.8	PVS	34,900	-0.57%	137.3
STB	28,500	-1.72%	541.0	HUT	19,000	1.60%	128.4
HPG	25,100	-0.59%	515.2	IDC	44,900	-1.10%	102.4

議價交易

前五名股

HOSE			HNX		
股票代碼	成交量 (股)	成交值 (十億越盾)	股票代碼	成交量 (股)	成交值 (十億越盾)
VHM	6,325,999	248.45	GKM	815,000	30.51
VPB	8,275,000	171.79	HUT	825,000	15.24
ITA	11,616,000	59.71	TJC	389,580	7.83
FPT	606,805	57.37	SHS	438,000	6.09
ACB	1,840,100	41.37			

外資交易行情 (股票)

證交所	買進成交量 (百萬股)	買進金額 (十億越盾)	賣出成交量 (百萬股)	賣出金額 (十億越盾)	淨買/賣成 交易 (百萬股)	淨買/賣超值 (十億越盾)
HOSE	66.34	1,781.14	58.12	1,513.65	8.22	267.49
HNX	3.08	76.90	3.84	108.80	(0.76)	(31.90)
總計	69.42	1,858.04	61.97	1,622.45	7.46	235.59

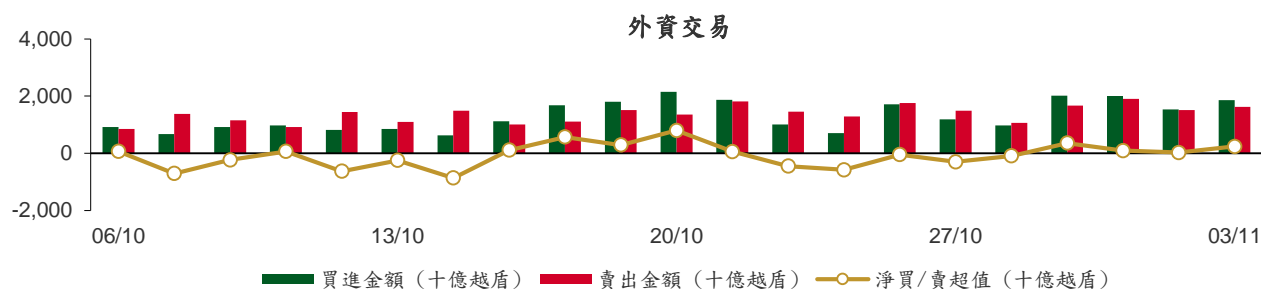

前五名買進

HOSE				HNX			
股票代碼	收盤價 (越盾)	成交量 (股)	成交值 (十億越盾)	股票代碼	收盤價 (越盾)	成交量 (股)	成交值 (十億越盾)
VHM	40,500	4,407,099	177.91	PVI	45,100	801,900	36.09
VRE	24,400	4,984,600	119.47	SHS	15,300	1,473,900	22.49
MWG	38,950	2,586,100	99.10	IDC	44,900	207,100	9.35
HPG	25,100	3,844,100	96.75	CEO	21,900	85,500	1.90
HDB	18,350	4,877,900	88.24	MBS	18,400	73,100	1.35

前五名賣出

HOSE				HNX			
股票代碼	收盤價 (越盾)	成交量 (股)	成交值 (十億越盾)	股票代碼	收盤價 (越盾)	成交量 (股)	成交值 (十億越盾)
VHM	40,500	4,573,704	184.77	PVI	45,100	1,302,400	58.61
VRE	24,400	4,194,296	99.95	SHS	15,300	1,525,800	23.44
SSI	28,900	3,345,137	95.90	PVS	34,900	274,800	9.58
HPG	25,100	2,754,580	69.14	IDC	44,900	126,500	5.76
FPT	87,000	636,005	59.95	MBS	18,400	149,800	2.78

前五名淨買超

HOSE				HNX			
股票代碼	收盤價 (越盾)	淨買成交量 (股)	淨買超值 (十億越盾)	股票代碼	收盤價 (越盾)	淨買成交量 (股)	淨買超值 (十億越盾)
MWG	38,950	1,471,500	56.55	IDC	44,900	80,600	3.58
VCB	88,900	488,447	43.46	PLC	28,600	31,400	0.89
DXG	18,050	2,061,200	37.69	TIG	10,600	70,900	0.74
HDB	18,350	2,002,800	36.56	VIG	6,700	49,300	0.33
DGC	85,800	368,600	31.69	VFS	20,600	14,100	0.28

前五名淨賣超

HOSE				HNX			
股票代碼	收盤價 (越盾)	淨賣成交量 (股)	淨賣超值 (十億越盾)	股票代碼	收盤價 (越盾)	淨賣成交量 (股)	淨賣超值 (十億越盾)
VND	18,500	(2,330,800)	(43.23)	PVI	45,100	(500,500)	(22.52)
SSI	28,900	(1,259,937)	(36.09)	PVS	34,900	(259,500)	(9.05)
VCI	37,500	(700,100)	(26.44)	HUT	19,000	(117,700)	(2.23)
HCM	27,000	(793,477)	(21.55)	MBS	18,400	(76,700)	(1.43)
DPM	31,600	(654,095)	(20.82)	TVD	11,800	(93,700)	(1.11)

ETF 交易

價格統計					外資交易			
ETF 代碼	收盤價 (越盾)	漲跌 (%)	成交量 (股)	成交值 (十億越盾)	ETF 代碼	買進金額 (十億越盾)	賣出金額 (十億越盾)	淨超值 (十億越盾)
E1VFN30	18,830	0.9%	2,015,766	37.69	E1VFN30	35.65	34.23	1.43
FUEMAV30	12,910	0.4%	25,700	0.33	FUEMAV30	0.26	0.31	(0.04)
FUESSV30	13,570	1.6%	2,400	0.03	FUESSV30	0.00	0.02	(0.02)
FUESSV50	16,600	0.7%	28,500	0.46	FUESSV50	0.02	0.00	0.02
FUESSVFL	17,710	0.7%	46,800	0.83	FUESSVFL	0.34	0.33	0.00
FUEVFVND	24,190	0.5%	2,226,426	53.66	FUEVFVND	52.16	41.67	10.49
FUEVN100	14,500	0.0%	100,600	1.45	FUEVN100	0.49	1.19	(0.70)
FUEIP100	8,050	0.5%	1,700	0.01	FUEIP100	0.00	0.00	0.00
FUEKIV30	7,200	2.1%	4,100	0.03	FUEKIV30	0.00	0.03	(0.03)
FUEDCMID	9,810	1.1%	5,100	0.05	FUEDCMID	0.02	0.00	0.01
FUEKIVFS	10,220	4.1%	100	0.00	FUEKIVFS	0.00	0.00	(0.00)
FUEMAVND	10,000	0.0%	0	0.00	FUEMAVND	0.00	0.00	0.00
FUEFCV50	13,600	3.0%	3,500	0.05	FUEFCV50	0.00	0.00	0.00
FUEBFVND	12,510	0.0%	0	0.00	FUEBFVND	0.00	0.00	0.00
總計			4,460,692	94.60	總計	88.94	77.78	11.16

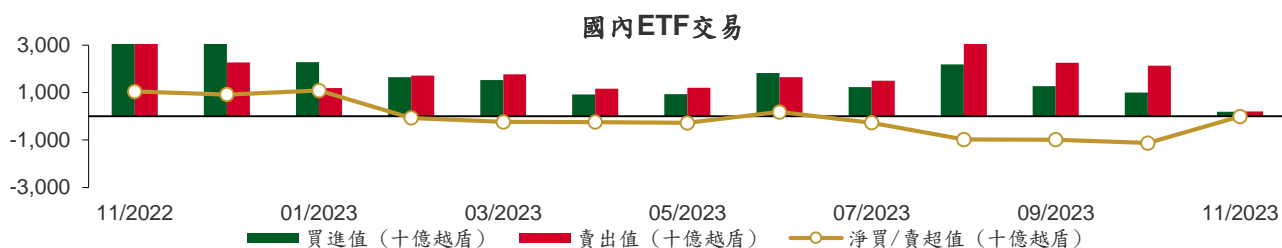

從2022年11月1日至2023年11月3日國內ETF價格變動



權證資訊

權證代碼 (*)	收盤價 (越盾)	漲跌 (%)	成交量	到期的天數	標的股票之價格 (越盾)	權證理論價格 (越盾) (**)	與收盤價的差異 (越盾)	履約價格(越盾)	行使比例 n:1	最後交易日
CACB2302	290	20.8%	21,670	27	22,050	202	(88)	22,000	4.0	30/11/2023
CACB2303	470	23.7%	26,500	87	22,050	304	(166)	22,500	4.0	29/01/2024
CACB2304	1,360	8.8%	1,100	325	22,050	813	(547)	23,000	3.0	23/09/2024
CACB2305	720	10.8%	7,630	339	22,050	353	(367)	24,000	6.0	07/10/2024
CFPT2303	1,860	29.2%	6,630	4	87,000	1,641	(219)	73,080	8.5	07/11/2023
CFPT2304	1,840	18.7%	40,390	41	87,000	1,625	(215)	71,170	9.9	14/12/2023
CFPT2305	2,720	0.7%	8,050	164	87,000	2,109	(611)	67,210	9.9	15/04/2024
CFPT2306	1,410	23.7%	71,090	27	87,000	1,161	(249)	78,090	7.9	30/11/2023
CFPT2307	1,660	20.3%	36,400	87	87,000	1,186	(474)	79,070	7.9	29/01/2024
CFPT2308	1,560	27.9%	1,000	80	87,000	1,069	(491)	80,060	7.9	22/01/2024
CFPT2309	2,000	22.0%	40	181	87,000	1,302	(698)	80,060	7.9	02/05/2024
CFPT2310	2,100	27.3%	770	272	87,000	1,136	(964)	84,510	7.9	01/08/2024
CFPT2311	720	10.8%	27,910	132	87,000	428	(292)	88,960	9.9	14/03/2024
CFPT2312	1,880	10.6%	710	95	87,000	499	(1,381)	91,530	4.9	06/02/2024
CFPT2313	1,350	16.4%	8,450	278	87,000	307	(1,043)	100,000	10.0	07/08/2024
CFPT2314	1,820	9.0%	4,430	431	87,000	495	(1,325)	100,000	10.0	07/01/2025
CHDB2302	350	0.0%	20	18	18,350	534	184	16,540	3.5	21/11/2023
CHDB2303	450	7.1%	240	48	18,350	381	(69)	17,500	3.5	21/12/2023
CHDB2304	690	0.0%	70	139	18,350	429	(261)	18,280	3.5	21/03/2024
CHDB2305	610	8.9%	3,890	111	18,350	357	(253)	18,470	3.5	22/02/2024
CHDB2306	790	1.3%	16,170	234	18,350	431	(359)	19,340	3.5	24/06/2024
CHPG2306	1,810	43.7%	34,840	4	25,100	1,703	(107)	20,000	3.0	07/11/2023
CHPG2307	900	38.5%	18,710	55	25,100	803	(97)	22,670	4.0	28/12/2023
CHPG2309	1,290	15.2%	75,410	201	25,100	1,329	39	24,000	3.0	22/05/2024
CHPG2311	1,070	42.7%	84,160	26	25,100	1,004	(66)	21,230	4.0	29/11/2023
CHPG2312	720	44.0%	36,060	55	25,100	623	(97)	23,780	4.0	28/12/2023
CHPG2313	970	24.4%	16,210	117	25,100	885	(85)	23,330	4.0	28/02/2024
CHPG2314	2,360	15.7%	5,560	116	25,100	2,364	4	21,450	2.0	27/02/2024
CHPG2315	1,600	22.1%	30	230	25,100	669	(931)	27,780	4.0	20/06/2024
CHPG2316	1,020	25.9%	25,810	321	25,100	756	(264)	28,890	4.0	19/09/2024
CHPG2317	610	27.1%	31,500	111	25,100	456	(154)	26,890	4.0	22/02/2024
CHPG2318	470	4.4%	16,900	140	25,100	358	(112)	29,220	4.0	22/03/2024
CHPG2319	740	37.0%	20,740	234	25,100	505	(235)	30,110	4.0	24/06/2024
CHPG2320	470	-16.1%	25,140	41	25,100	407	(63)	27,000	2.0	14/12/2023
CHPG2321	1,530	25.4%	19,590	164	25,100	1,134	(396)	24,500	3.0	15/04/2024
CHPG2322	2,090	18.8%	8,690	255	25,100	1,107	(983)	30,000	2.0	15/07/2024
CHPG2323	210	-19.2%	482,560	27	25,100	217	7	26,000	4.0	30/11/2023
CHPG2324	340	9.7%	571,960	61	25,100	373	33	26,000	4.0	03/01/2024
CHPG2325	300	0.0%	132,100	87	25,100	333	33	27,500	4.0	29/01/2024
CHPG2326	590	40.5%	122,030	181	25,100	584	(6)	27,500	4.0	02/05/2024
CHPG2327	660	3.1%	279,170	80	25,100	425	(235)	29,000	2.0	22/01/2024
CHPG2328	1,400	30.8%	2,670	181	25,100	1,009	(391)	28,500	2.0	02/05/2024
CHPG2329	1,800	31.4%	10,500	272	25,100	1,314	(486)	29,000	2.0	01/08/2024
CHPG2330	500	4.2%	8,400	132	25,100	322	(178)	31,000	3.0	14/03/2024
CHPG2331	740	12.1%	2,220	339	25,100	573	(167)	28,000	6.0	07/10/2024
CHPG2332	730	10.6%	990	370	25,100	582	(148)	28,500	6.0	07/11/2024
CHPG2333	820	20.6%	970	398	25,100	586	(234)	29,000	6.0	05/12/2024
CHPG2334	630	16.7%	1,230	431	25,100	447	(183)	29,500	8.0	07/01/2025
CMBB2305	530	6.0%	2,360	55	17,400	368	(162)	14,420	8.5	28/12/2023
CMBB2306	1,650	4.4%	49,180	201	17,400	1,275	(375)	16,970	1.7	22/05/2024
CMBB2307	190	35.7%	142,520	27	17,400	112	(78)	18,000	4.0	30/11/2023
CMBB2308	300	20.0%	26,070	87	17,400	204	(96)	18,500	4.0	29/01/2024
CMBB2309	470	17.5%	6,530	181	17,400	304	(166)	19,000	4.0	02/05/2024

本日報由富鑫證券股份有限公司研究部發佈，以上所有資訊乃源自可靠之消息來源，但由於證券市場瞬息萬變且受許多不可預測之因素影響，投資人應審慎投資、自負風險。

CMBB2310	570	21.3%	790	80	17,400	305	(265)	19,000	2.0	22/01/2024
CMBB2311	1,010	13.5%	20	181	17,400	608	(402)	19,000	2.0	02/05/2024
CMBB2312	1,250	10.6%	1,800	272	17,400	744	(506)	19,500	2.0	01/08/2024
CMBB2313	420	2.4%	490	132	17,400	232	(188)	21,000	2.0	14/03/2024
CMBB2314	680	9.7%	260	278	17,400	340	(340)	20,000	4.0	07/08/2024
CMBB2315	900	2.3%	50	431	17,400	490	(410)	20,000	4.0	07/01/2025
CMSN2302	1,370	25.7%	4,240	201	63,900	1,097	(273)	66,000	6.0	22/05/2024
CMSN2304	100	-58.3%	2,620	26	63,900	14	(86)	75,680	10.0	29/11/2023
CMSN2305	370	27.6%	3,570	117	63,900	169	(201)	76,790	10.0	28/02/2024
CMSN2306	310	40.9%	4,240	111	63,900	111	(199)	80,000	10.0	22/02/2024
CMSN2307	580	16.0%	210	234	63,900	251	(329)	83,000	10.0	24/06/2024
CMSN2308	20	-92.9%	16,590	27	63,900	5	(15)	80,000	8.0	30/11/2023
CMSN2309	110	-62.1%	124,080	87	63,900	46	(64)	85,000	8.0	29/01/2024
CMSN2310	150	-51.6%	25,220	80	63,900	51	(99)	83,000	8.0	22/01/2024
CMSN2311	560	16.7%	610	272	63,900	274	(286)	88,500	8.0	01/08/2024
CMSN2312	190	-62.8%	4,230	95	63,900	14	(176)	98,100	5.0	06/02/2024
CMSN2313	830	25.8%	4,580	339	63,900	459	(371)	80,000	10.0	07/10/2024
CMWG2302	10	-95.5%	37,500	4	38,950	0	(10)	49,530	5.9	07/11/2023
CMWG2304	480	26.3%	10,250	55	38,950	304	(176)	33,680	19.8	28/12/2023
CMWG2305	1,580	28.5%	46,870	201	38,950	1,703	123	35,660	4.0	22/05/2024
CMWG2306	90	-50.0%	246,610	27	38,950	4	(86)	50,000	8.0	30/11/2023
CMWG2307	250	25.0%	18,410	87	38,950	67	(183)	50,000	8.0	29/01/2024
CMWG2308	140	-53.3%	490,700	80	38,950	62	(78)	52,000	5.0	22/01/2024
CMWG2309	270	-27.0%	157,530	181	38,950	205	(65)	54,000	5.0	02/05/2024
CMWG2310	480	20.0%	4,970	272	38,950	356	(124)	54,500	5.0	01/08/2024
CMWG2311	170	-64.6%	100	95	38,950	40	(130)	58,900	3.0	06/02/2024
CMWG2312	460	-25.8%	230	172	38,950	249	(211)	56,000	3.0	23/04/2024
CMWG2313	570	18.8%	87,210	278	38,950	438	(132)	50,000	6.0	07/08/2024
CMWG2314	520	18.2%	109,970	431	38,950	365	(155)	52,000	10.0	07/01/2025
CNVL2302	220	214.3%	25,750	18	14,550	47	(173)	16,330	4.0	21/11/2023
CNVL2303	880	27.5%	1,110	139	14,550	271	(609)	17,330	4.0	21/03/2024
CNVL2304	440	69.2%	22,570	49	14,550	199	(241)	15,560	4.0	22/12/2023
CNVL2305	1,200	17.7%	1,500	234	14,550	446	(754)	17,000	4.0	24/06/2024
CPDR2302	990	45.6%	50,810	18	22,550	994	4	18,670	4.0	21/11/2023
CPDR2303	1,330	31.7%	21,880	139	22,550	1,121	(209)	19,890	4.0	21/03/2024
CPDR2304	1,250	26.3%	65,130	49	22,550	1,219	(31)	18,000	4.0	22/12/2023
CPDR2305	1,590	24.2%	44,070	234	22,550	1,289	(301)	20,220	4.0	24/06/2024
CPOW2302	80	-60.0%	80	18	11,100	0	(80)	14,330	2.0	21/11/2023
CPOW2303	100	-56.5%	1,470	48	11,100	2	(98)	15,330	2.0	21/12/2023
CPOW2304	160	-33.3%	14,570	139	11,100	26	(134)	16,330	2.0	21/03/2024
CPOW2305	190	26.7%	7,040	111	11,100	37	(153)	15,000	2.0	22/02/2024
CPOW2306	370	15.6%	2,440	234	11,100	99	(271)	16,000	2.0	24/06/2024
CPOW2307	70	-65.0%	43,090	41	11,100	17	(53)	13,500	2.0	14/12/2023
CPOW2308	290	11.5%	32,820	164	11,100	151	(139)	12,000	5.0	15/04/2024
CPOW2309	360	9.1%	3,530	194	11,100	141	(219)	14,500	2.0	15/05/2024
CPOW2310	470	0.0%	0	80	11,100	83	(387)	14,000	1.0	22/01/2024
CPOW2311	170	-60.5%	400	95	11,100	33	(137)	15,500	1.0	06/02/2024
CSTB2303	3,600	27.2%	17,990	4	28,500	3,255	(345)	22,000	2.0	07/11/2023
CSTB2305	480	29.7%	2,060	55	28,500	354	(126)	29,110	5.0	28/12/2023
CSTB2306	2,220	11.0%	5,910	201	28,500	1,671	(549)	30,000	2.0	22/05/2024
CSTB2308	450	50.0%	15,730	26	28,500	355	(95)	27,800	5.0	29/11/2023
CSTB2309	420	50.0%	19,470	55	28,500	246	(174)	30,560	5.0	28/12/2023
CSTB2310	610	27.1%	46,960	117	28,500	450	(160)	30,330	5.0	28/02/2024
CSTB2311	1,000	22.0%	7,390	25	28,500	903	(97)	27,700	2.0	28/11/2023
CSTB2312	800	25.0%	20	230	28,500	505	(295)	33,330	5.0	20/06/2024
CSTB2313	880	18.9%	5,860	321	28,500	544	(336)	35,560	5.0	19/09/2024
CSTB2314	470	27.0%	55,440	111	28,500	313	(157)	32,220	5.0	22/02/2024
CSTB2315	460	31.4%	58,400	140	28,500	276	(184)	34,330	5.0	22/03/2024
CSTB2316	630	28.6%	1,520	234	28,500	367	(263)	36,330	5.0	24/06/2024

CSTB2317	520	6.1%	28,280	41	28,500	383	(137)	30,000	3.0	14/12/2023
CSTB2318	800	19.4%	18,860	194	28,500	642	(158)	32,000	4.0	15/05/2024
CSTB2319	800	11.1%	2,540	164	28,500	478	(322)	27,000	9.0	15/04/2024
CSTB2320	430	13.2%	155,600	27	28,500	359	(71)	28,500	4.0	30/11/2023
CSTB2321	740	27.6%	22,510	87	28,500	589	(151)	29,000	4.0	29/01/2024
CSTB2322	1,200	27.7%	4,660	181	28,500	783	(417)	30,000	4.0	02/05/2024
CSTB2323	900	12.5%	17,530	80	28,500	562	(338)	29,000	4.0	22/01/2024
CSTB2324	1,050	31.3%	1,590	181	28,500	691	(359)	31,000	4.0	02/05/2024
CSTB2325	1,270	15.5%	370	272	28,500	869	(401)	31,500	4.0	01/08/2024
CSTB2326	1,730	32.1%	40,150	172	28,500	1,022	(708)	33,000	2.0	23/04/2024
CSTB2327	790	16.2%	53,260	278	28,500	561	(229)	32,000	6.0	07/08/2024
CSTB2328	770	14.9%	3,030	431	28,500	533	(237)	33,000	8.0	07/01/2025
CTCB2302	1,700	21.4%	38,640	201	31,000	2,015	315	27,000	3.0	22/05/2024
CTCB2303	90	-66.7%	70,830	27	31,000	128	38	33,500	4.0	30/11/2023
CTCB2304	290	-17.1%	16,990	87	31,000	305	15	34,500	4.0	29/01/2024
CTCB2305	510	27.5%	6,210	80	31,000	489	(21)	32,000	4.0	22/01/2024
CTCB2306	860	-7.5%	70,960	181	31,000	805	(55)	32,000	4.0	02/05/2024
CTCB2307	1,010	11.0%	20,300	272	31,000	833	(177)	34,000	4.0	01/08/2024
CTCB2308	550	-11.3%	10,300	132	31,000	384	(166)	37,000	3.0	14/03/2024
CTCB2309	1,260	14.6%	100	325	31,000	1,148	(112)	35,000	3.0	23/09/2024
CTCB2310	610	22.0%	5,150	339	31,000	444	(166)	35,000	8.0	07/10/2024
CTPB2303	280	21.7%	10,270	55	16,050	147	(133)	15,810	7.2	28/12/2023
CVHM2302	1,080	16.1%	26,300	201	40,500	408	(672)	50,000	4.0	22/05/2024
CVHM2304	70	-63.2%	23,690	26	40,500	0	(70)	53,560	8.0	29/11/2023
CVHM2305	310	24.0%	2,370	117	40,500	23	(287)	57,780	8.0	28/02/2024
CVHM2306	220	-18.5%	110	111	40,500	11	(209)	60,670	8.0	22/02/2024
CVHM2307	650	97.0%	1,860	234	40,500	60	(590)	62,670	8.0	24/06/2024
CVHM2308	40	-77.8%	116,340	27	40,500	0	(40)	61,000	8.0	30/11/2023
CVHM2309	90	-57.1%	97,310	87	40,500	3	(87)	62,000	8.0	29/01/2024
CVHM2310	120	-61.3%	89,360	80	40,500	9	(111)	59,000	5.0	22/01/2024
CVHM2311	450	25.0%	7,000	272	40,500	164	(286)	60,500	5.0	01/08/2024
CVHM2312	350	-14.6%	27,720	181	40,500	130	(220)	56,000	5.0	02/05/2024
CVHM2313	560	21.7%	42,290	339	40,500	292	(268)	50,000	10.0	07/10/2024
CVIB2302	1,030	17.1%	11,680	201	18,600	1,022	(8)	19,150	1.7	22/05/2024
CVIB2303	100	-50.0%	98,050	27	18,600	36	(64)	20,500	4.0	30/11/2023
CVIB2304	810	12.5%	17,690	278	18,600	444	(366)	20,000	4.0	07/08/2024
CVIB2305	590	7.3%	10,180	431	18,600	291	(299)	22,000	6.0	07/01/2025
CVIC2302	120	-40.0%	18,520	18	41,600	0	(120)	55,670	8.0	21/11/2023
CVIC2303	350	34.6%	680	48	41,600	1	(349)	57,780	8.0	21/12/2023
CVIC2304	500	6.4%	3,100	139	41,600	18	(482)	59,890	8.0	21/03/2024
CVIC2305	350	40.0%	5,420	111	41,600	6	(344)	61,110	8.0	22/02/2024
CVIC2306	720	41.2%	70	234	41,600	46	(674)	62,220	8.0	24/06/2024
CVIC2307	90	-59.1%	41,510	27	41,600	0	(90)	58,500	8.0	30/11/2023
CVIC2308	550	17.0%	168,610	278	41,600	217	(333)	50,000	10.0	07/08/2024
CVIC2309	590	15.7%	36,130	339	41,600	222	(368)	52,000	10.0	07/10/2024
CVNM2303	550	7.8%	19,870	26	70,000	316	(234)	67,790	9.7	29/11/2023
CVNM2304	940	4.4%	28,090	117	70,000	458	(482)	68,760	9.7	28/02/2024
CVNM2305	790	11.3%	2,320	111	70,000	328	(462)	71,020	9.7	22/02/2024
CVNM2306	1,150	2.7%	990	234	70,000	422	(728)	73,170	9.7	24/06/2024
CVNM2307	200	-51.2%	14,330	27	70,000	36	(164)	75,000	8.0	30/11/2023
CVNM2308	1,270	8.6%	510	181	70,000	664	(606)	69,000	8.0	02/05/2024
CVNM2309	590	0.0%	0	95	70,000	68	(522)	82,000	5.0	06/02/2024
CVNM2310	1,090	6.9%	140	278	70,000	243	(847)	80,000	10.0	07/08/2024
CVNM2311	1,520	2.0%	13,610	431	70,000	391	(1,129)	80,000	10.0	07/01/2025
CVPB2304	300	7.1%	2,260	55	19,800	190	(110)	17,000	16.0	28/12/2023
CVPB2305	1,540	5.5%	42,680	164	19,800	987	(553)	18,000	3.0	15/04/2024
CVPB2306	790	9.7%	116,770	41	19,800	437	(353)	20,000	2.0	14/12/2023
CVPB2307	150	7.1%	284,180	27	19,800	57	(93)	21,500	4.0	30/11/2023
CVPB2308	300	11.1%	74,650	87	19,800	157	(143)	22,000	4.0	29/01/2024

CVPB2309	500	13.6%	96,270	181	19,800	271	(229)	22,500	4.0	02/05/2024
CVPB2310	740	-1.3%	10	80	19,800	355	(385)	21,500	2.0	22/01/2024
CVPB2311	1,580	6.8%	36,010	181	19,800	885	(695)	20,500	2.0	02/05/2024
CVPB2312	1,810	2.3%	390	272	19,800	1,036	(774)	21,000	2.0	01/08/2024
CVPB2313	560	0.0%	0	95	19,800	128	(432)	24,400	2.0	06/02/2024
CVPB2314	700	6.1%	21,660	278	19,800	296	(404)	24,000	4.0	07/08/2024
CVPB2315	640	4.9%	37,050	431	19,800	283	(357)	24,500	6.0	07/01/2025
CVRE2303	1,050	72.1%	5,130	201	24,400	917	(133)	25,000	3.0	22/05/2024
CVRE2305	140	27.3%	7,850	26	24,400	49	(91)	27,110	5.0	29/11/2023
CVRE2306	220	29.4%	1,320	117	24,400	147	(73)	29,330	5.0	28/02/2024
CVRE2307	160	23.1%	310	111	24,400	106	(54)	30,330	5.0	22/02/2024
CVRE2308	360	16.1%	200	234	24,400	231	(129)	31,330	5.0	24/06/2024
CVRE2309	40	-71.4%	9,470	27	24,400	12	(28)	29,000	6.0	30/11/2023
CVRE2310	80	14.3%	42,500	87	24,400	67	(13)	30,000	6.0	29/01/2024
CVRE2311	170	-34.6%	25,940	80	24,400	123	(47)	29,000	4.0	22/01/2024
CVRE2312	530	12.8%	13,170	181	24,400	423	(107)	27,500	4.0	02/05/2024
CVRE2313	600	11.1%	150	272	24,400	447	(153)	29,500	4.0	01/08/2024
CVRE2314	140	-58.8%	5,000	95	24,400	42	(98)	34,100	3.0	06/02/2024
CVRE2315	380	15.2%	17,610	339	24,400	259	(121)	30,000	8.0	07/10/2024

(*) 歐式交易方式，以現金交易

(**) PHS 採用 Black-Scholes 估價方式

期投資股

股票代碼	證券所	現時價格	目標價*	報告日	預期 2023 年盈利 (十億越盾)	PE Forward	PB Forward
DCM	HOSE	29,300	38,900	10/25/2023	1,823	11.3	1.9
KDH	HOSE	29,200	40,900	10/23/2023	1,008	29.1	2.1
VCG	HOSE	21,650	33,000	10/18/2023	492	30.9	1.7
VRE	HOSE	24,400	39,400	10/16/2023	4,036	22.7	2.6
MWG	HOSE	38,950	65,900	10/11/2023	491	273.4	4.1
NLG	HOSE	32,000	40,900	9/28/2023	642	22.9	1.4
POW	HOSE	11,100	14,800	9/22/2023	1,817	23.6	1.1
VPB	HOSE	19,800	24,400	9/21/2023	14,007	11.8	1.0
ANV	HOSE	27,400	44,600	9/20/2023	574	10.3	1.7
SAB	HOSE	63,900	175,900	9/11/2023	4,552	25.9	4.5
BSR	UPCOM	18,571	20,200	8/30/2023	7,288	8.7	1.1
VNM	HOSE	70,000	73,100	8/25/2023	9,365	16.3	4.9
MSH	HOSE	36,200	49,350	8/23/2023	270	13.7	2.0
DPR	HOSE	31,000	88,000	8/18/2023	302	10.4	1.1
GAS	HOSE	79,100	111,000	8/17/2023	13,268	16.2	3.2
DGW	HOSE	46,800	50,800	8/14/2023	440	18.8	3.1
STK	HOSE	26,500	39,050	8/9/2023	152	24.2	1.9
IDC	HNX	44,900	48,527	8/3/2023	48,527	6.1	2.8
PNJ	HOSE	73,800	89,000	8/3/2023	1,729	12.2	3.0
NT2	HOSE	23,450	32,500	8/2/2023	671	13.9	2.1
STB	HOSE	28,500	38,000	7/14/2023	7,259	9.9	1.6
TCM	HOSE	41,750	52,300	7/6/2023	211	20.4	2.1
PLX	HOSE	33,100	45,100	7/5/2023	3,513	18.3	2.5
ACB	HOSE	22,050	25,400	6/30/2023	14,955	6.6	1.3
VCB	HOSE	88,900	131,270	6/13/2023	36,911	16.8	3.6
BID	HOSE	41,500	57,956	6/13/2023	23,019	12.7	2.3
CTG	HOSE	28,000	39,700	6/13/2023	19,121	10.0	1.5
MBB	HOSE	17,400	27,200	6/13/2023	21,242	5.8	1.2

本日報由富鑫證券股份有限公司研究部發佈，以上所有資訊乃源於可靠之消息來源，但由於證券市場瞬息萬變且受許多不可預測之因素影響，投資人應審慎投資、自負風險。

HDB	HOSE	18,350	23,170	6/13/2023	10,216	6.2	1.3
TCB	HOSE	31,000	47,270	6/13/2023	21,351	7.8	1.2
TPB	HOSE	16,050	24,000	6/13/2023	6,732	5.7	1.0
OCB	HOSE	13,900	22,700	6/13/2023	4,354	7.2	1.1
VIB	HOSE	18,600	29,300	6/13/2023	9,378	6.6	1.5
LPB	HOSE	15,250	18,800	6/13/2023	4,925	6.6	1.1
MSB	HOSE	13,300	21,900	6/13/2023	4,803	9.1	1.4
SHB	HOSE	10,700	15,600	6/13/2023	8,035	6.0	0.9
DHG	HOSE	103,600	111,600	6/13/2023	1,061	13.8	3.0
IMP	HOSE	58,600	68,000	6/13/2023	286	15.9	2.2
GEG	HOSE	12,800	18,800	6/13/2023	208	46.5	1.7
QTP	UPCOM	13,810	23,900	6/13/2023	1,300	8.3	1.6
PVS	HNX	34,900	30,700	6/13/2023	1,059	16.8	1.2
MPC	UPCOM	16,977	19,200	6/13/2023	597	12.9	1.3
FMC	HOSE	43,700	50,700	6/13/2023	314	10.5	1.4
VHM	HOSE	40,500	83,100	6/13/2023	29,034	12.5	2.3
KBC	HOSE	28,450	32,000	6/13/2023	2,073	11.9	1.3
FRT	HOSE	96,000	85,000	6/13/2023	107	111.1	6.6
HPG	HOSE	25,100	35,400	6/13/2023	7,698	16.6	1.2
SBT	HOSE	13,950	16,700	6/13/2023	827	15.7	1.1
PVI	HNX	45,100	47,002	12/19/2022	996	13.8	1.3
BMI	HOSE	21,400	25,190	12/19/2022	427	9.0	1.0
BVH	HOSE	40,400	70,900	12/19/2022	2,967	17.7	2.3
VHC	HOSE	69,000	69,000	12/19/2022	1,510	8.4	1.5
SZC	HOSE	34,250	42,700	12/19/2022	585	7.5	2.6
GVR	HOSE	18,500	29,755	12/19/2022	5,521	27.8	2.1
LHG	HOSE	28,300	42,250	12/19/2022	653	3.5	1.2
PVT	HOSE	23,800	26,900	12/19/2022	831	14.1	1.2
TRA	HOSE	77,800	117,400	12/19/2022	349	13.9	2.8

資料來源: PHFM 收集

*若除權交易日發生在報告日後將影響目標價

分析師認證

這份報告由 Pham Quang Chuong - 富鑫證券股份公司研究員製作。負責籌備本研究報告之全部或部份內容之研究分析師、策略分析師、研究人員以茲聲明，任何研究分析師、策略分析師、研究人員在於本研究報告所提出之觀點，皆精確反映出其對於該發行機構與證券之個人意見。各研究分析師、策略分析師、研究人員均保證，其報酬在過去與未來，絕對沒有任何一部分是直接或間接與研究分析師、策略分析師、研究人員在此研究報告中所呈現之特定推薦或觀點有關。

評等指標定義

加碼= 預估其未來之潛在上漲空間大於10%。

觀望= 預估其未來之潛在漲跌空間將在下上10%之間。

減碼= 預估其未來之潛在下跌空間大於10%。

未評等= 本股票並不在富鑫證券之評等涵蓋範圍，或者尚未上市。

績效表現根據12個月的總回報(包含股息)所評定。

富鑫證券股份公司

地址：21st Floor, Phu My Hung Building, 08 Hoang Van Thai Street, Tan Phu Ward, District 7, HCMC.

電話號碼：(84-28) 5 413 5479

傳真號碼：+84 28 5413 5473

胡志明市

富美興交易室

地址：Ground Floor, CR2-08, 107 Ton Dat Tien, Tan Phu Ward, District 7, Ho Chi Minh City

電話號碼：(84-28) 5 413 5478

傳真號碼：+84 28 5413 5473

Tan Binh 分行

地址：Park Legend Building, 251 Hoang Van Thu Street, Ward 2, Tan Binh District, HCMC

電話號碼：(84-28) 3813 2401

傳真號碼：(84-28) 3813 2415

第三郡分行

地址：4th & 5th Floor, D&D Tower, 458 Nguyen Thi Minh Khai, Ward 2, District 3, HCMC

電話號碼：(84-28) 382 08068

傳真號碼：(84-28) 3820 8206

第一郡分行

地址：Room 1003A, 10th Floor, No. 81-83-83B-85 Ham Nghi Street, Nguyen Thai Binh Ward, District 1, HCMC

電話號碼：(84-28) 3 535 6060

傳真號碼：(84-28) 3 535 2912

河內市

Ha Noi 分行

地址：5th Floor, Vinafor Building, No.127 Lo Duc, Dong Mac Ward, Hai Ba Trung District, Ha Noi

電話號碼：(84-24) 3 933 4566

傳真號碼：(84-24) 3 933 4820

Thanh Xuan 分行

地址：5th Floor, UDIC Complex Building, N04 Hoang Dao Thuy, Trung Hoa Ward, Cau Giay District, Ha Noi

電話號碼：(84-24) 6 250 9999

傳真號碼：(84-24) 6 250 6666

海防市

海防分行

地址：2nd Floor, Eliteco Building No.18 Tran Hung Dao, Hoang Van Thu Ward, Hong Bang District, Hai Phong

電話號碼：(84-225) 384 1810

傳真號碼：(84-225) 384 1801