

## 越股行情

24/10/2023	HOSE		VN30		HNX	
收盤價	1,105.90	1.13%	1,117.12	0.93%	228.89	1.16%
成交股數(百萬股)	<b>509.07</b>	<b>-9.62%</b>	<b>129.69</b>	<b>-23.39%</b>	<b>64.53</b>	<b>-6.80%</b>
撮合股數(百萬股)	<b>443.13</b>	<b>-11.49%</b>	<b>111.13</b>	<b>-15.40%</b>	<b>60.87</b>	<b>-4.27%</b>
與最近 20 日之平均比較	615.77	-28.04%	157.97	-29.66%	86.98	-30.02%
成交值(十億越盾)	<b>10,463</b>	<b>-13.73%</b>	<b>3,673</b>	<b>-33.08%</b>	<b>1,285</b>	<b>-6.15%</b>
撮合成交值(十億越盾)	<b>9,074</b>	<b>-10.28%</b>	<b>3,199</b>	<b>-18.63%</b>	<b>1,203</b>	<b>-2.85%</b>
與最近 20 日之平均比較	13,278	-31.66%	4,729	-32.35%	1,729	-30.42%
上漲家數	355	63%	26	87%	101	32%
下跌家數	142	25%	1	3%	159	50%
持平家數	68	12%	3	10%	57	18%

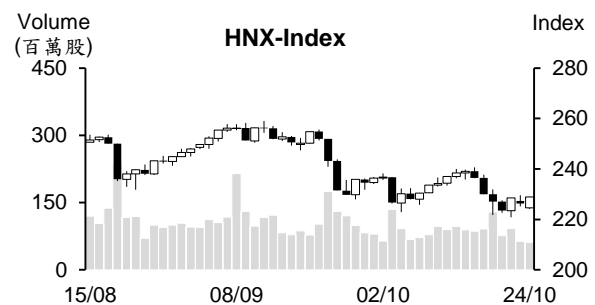
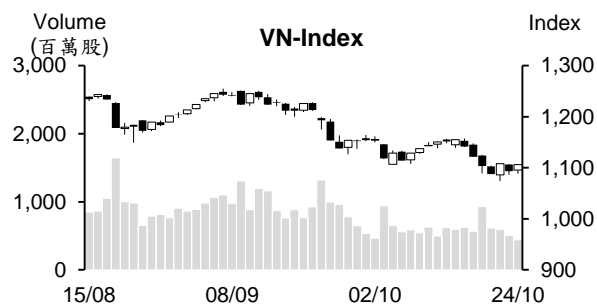

## 市場概況

今日越股大幅反彈，惟量能萎縮。早盤交易時段，市場投資氣氛偏向謹慎，VN 指數在平盤價位附近游走。午盤盤初，銀行族群先發動，其後不動產、證券、營建及電力等類股也紛紛上漲，推升指數重新佔回 1,100 點價位並持續上揚。然量能在午盤交易時段尚未明顯擴增，較昨日午盤有所萎縮，顯示部分投資人仍觀望。對於外資交易部分，外資在連續五個交易日加碼後今日轉為減碼且淨賣超值較多。

## 技術分析

VN 指數出現反彈，量能維持低於最近二十日平均成交量。今日指數重新站回 MA5，加上相對強弱指標 (RSI) 由超賣區回升，預期指數將出現 3 至 5 個交易日之反彈。由於指數仍收在 MA20 之下以及平滑異同移動平均線 (MACD) 維持在信號線-Signal 之下 (賣出信號)，整體盤勢因之仍偏空，這次盤勢反彈目標價位為 1,130 點 (MA20)，投資人應限制追價買進；河內部分，HNX 指數也重新站回 MA5 (大紅棒)，配合相對強弱指標 (RSI) 由超賣區 (30) 提升，與 HOSE 盤勢相似，HNX 指數可能持續反彈，反彈目標價位為 232 點 (MA20) 或 241 點 (MA50)。整體而言，盤勢的反彈可望延續 3 至 5 個交易日，操作上建議投資人可以小額度加碼，基本面佳、業績表現搶眼及吸引資金之股票為投資標的。

**建議股名單: SHB (加碼)**

**觀察股名單: GAS、POW**

(請參考第 2 頁)

## 當日調整股名單

次號	股票代碼	評等	評等日	現時價格	買入區間	持股表現	目標價	預期獲利	停損價	預期損失	備註
1	SHB	加碼	25/10/23	10.6	10.6	0.0%	11.5	8.5%	10.15	-4.2%	SHB 處於超賣且有機會出現反彈。

次號	股票代碼	評等	評等日	現時價格	支撐/壓力	停損	技術指標
1	GAS	觀察買進	25/10/23	81.2	86-88	78	GAS 回落至 78-80 支撐區間 + K 線出現下影線 → 預期該股將出現反彈。
2	POW	觀察買進	25/10/23	11.2	11.6-11.9	10.8	POW 回落至 10.2-11.2 支撐區間 + K 線出現下影線 + 股價與 RSI 分歧 → 預期該股將出現反彈。

## 投資組合部位

次號	股票代碼	評等	評等日	現時價格	買入區間	持股表現	目標價	預期獲利	停損價	預期損失	備註
1	VCB	加碼	19/10/23	86	85.9	0.1%	93.4	8.7%	82	-4.5%	
2	SAB	加碼	20/10/23	69.1	68.3	1.2%	75	9.8%	66	-3%	
3	HDB	加碼	23/10/23	17.55	17.75	-1.1%	19.4	9.3%	16.7	-6%	

### 在越南國家銀行 (SBV) 發行短期票券一個月後，同業拆款利率上升 9 倍

據越南國家銀行 (SBV) 公佈之最新數據顯示，10 月 20 日隔夜年拆款利率由 19 日的 0.79% 大幅上升至 1.47%，較 9 月 20 日上升 9 倍，為 2023 年 6 月中旬以來之最高且遠高於低於 1 個月的年存款利率 (0.1-0.5%)。另外，1 周、2 周及 1 個月期限之年拆款利率亦分別由 0.33%、0.74% 及 0.97% 上升至 1.64%、1.66% 及 1.86%。在連續 22 個交易日發行短期票券後，截至 10 月 20 日為止，票券餘額有所回落至近 241.6 兆越盾。

在同業拆款利率回升的背景下，最近 SBV 發行的票券開始減少。10 月 23 日，在參與投標的 5 家銀行裡面，僅有 3 家銀行獲得中標，發行價值僅為 8,500 億越盾，為 9 月中旬以來之最低發行量。

10 月 19 日及 20 日的發行價值僅分別為 4.25 兆越盾及 1.65 兆越盾 (之前發行價值高達 10-20 兆越盾)。

上周 SBV 的首批短期票券也到期 (規模為 29.995 兆越盾)。因此，最近三個交易日，SBV 已撥出約 23.245 兆越盾。

### 2023 年政府預算赤字約 400 兆多越盾

財政部長表示，今年前九個月國家預算支出僅達成年度計畫的 59.7%、國家預算收入達成年度計畫的 75.5%。其中，國內稅收、原油收入及進出口稅收分別達成年度計畫的 76%、109.5% 及 68.5%。預期今年國內稅收、原油收入及進出口稅收將分別為 1,358 兆越盾 (擴增 23.9 兆越盾)、62.1 兆越盾 (擴增 20.1 兆越盾) 及 195 兆越盾 (縮減 44 兆越盾)，將分別達成年度計畫的 101.8%、147.9% 及 81.6%。整體而言，預期今年國家預算收入約 1,620 兆越盾，政府預算赤字將較原預期縮減 40.3 兆越盾至 415.2 兆越盾 (佔 GDP 的 4% 左右)。

### 國內黃金價格突然下跌

國際黃金價格略微上漲 4 美元至每盎司 1,974 美元，但 10 月 24 日早上國內 SJC 黃金價格回落至每兩 7,000 萬越盾，西貢珠寶公司的 SJC 黃金價格為 7,010 - 7,008 萬越盾 (較 23 日下跌 25 萬越盾)，Doji 集團的金條價格也下跌 30 萬越盾至每兩 6,995-7,080 萬越盾。越南國家銀行 (SBV) 公佈的中心匯率為 1 美元 24,090 越盾，較 23 日下跌 20 越盾。

資料來源：Cafef、VnEconomy

### **SBV 核准 BIDV 的註冊資本增加至 6.419 兆越盾之方案**

據 2023 年 10 月 19 日越南國家銀行 (SBV) 發佈「第 8125/NHNN-TTGSNH 號」之公文顯示，SBV 批准越南投資發展銀行 (BIDV-BID) 的 6.419 兆越盾增資方案。

目前 BIDV 的註冊資本為 50.585 兆越盾。在發行近 6.42 億股 (比率為 12.69%) 來發放股利後，BID 註冊資本將增加至 57.004 兆越盾。

### **2023 年第三季 Techcombank 獲利為 5.8 兆越盾，資本充足率 (CAR) 為銀行業最高**

據越南科技及商業股份銀行 (Techcombank - TCB) 剛公佈 2023 年第三季的財報數據顯示，今年前三季 TCB 淨利息收入較去年同期縮減 14.4% 至 20.1 兆越盾。第三季淨利息收入的萎縮幅度由前兩季的 19% 左右縮減至 3.9%。另外，成本費用的上升幅度由第二季的 5.4% 縮減至 4.7%。總計，第三季 TCB 稅前盈餘較去年同期萎縮 13% 至 5.843 兆越盾，但較第二季增長 3.4%。今年前三季獲利較去年同期萎縮 17.8% 至 17.115 兆越盾。

截至 2023 年 9 月 30 日為止，TCB 資產總額較今年初增加 11.8% 至 781.3 兆越盾。授信成長 11.4% 至 495.4 兆越盾。資本充足率 (CAR) 為 15.0%，遠高於要求 (8.0%)，為銀行業之最高，不良貸款率僅為 1.4%。

### **今年前九個月 PV Power 獲利為 8,610 億越盾，達成年度計劃的 77%**

2023 年前九個月越南石油電力總公司 (PV Power, POW) 經營結果較為樂觀。電力產量為 111.49 億 kWh，較 9 個月計劃高出 1%，達成年度計劃的 71.51%。營收及稅後盈餘分別為 22.53 兆越盾及 8,610 億越盾，分別達成年度計劃的 74.28% 及 77.01%。

### **第三季 Hau Giang 藥品公司獲利萎縮 17%，前 9 個月淨利為 7,900 億越盾**

2023 年第三季 Hau Giang 藥品公司 (DHG) 營收淨額較去年同期萎縮 5% 至近 1.1 兆越盾，成本幾乎持平，毛利縮減 11% 至 5,150 億越盾。財務營收擴增 65% 至 550 億越盾 (主要為存款利息增加)，財務費用維持在 270 億越盾，但利息費用大幅增加 2.2 倍至 103 億越盾。銷售及行政管理費用同步上升。另外，其他虧損 110 億越盾 (去年同期虧損近 10 億越盾)。總計，第三季 DHG 淨利縮減 37% 至 1,660 億越盾。

然受到上半年搶眼業績表現的支持，今年前三季營收成長 4% 至近 3.5 兆越盾，達成年度計劃的近 70%；稅前盈餘亦增長 4% 至 8,670 億越盾，達成年度計畫的 77%；淨利成長 5% 至 7,900 億越盾。

資料來源：Cafef、Vietstock

## 市場統計

### 撮合統計

#### 推升指數的前五名股票

HOSE				HNX			
股票代碼	收盤價 (越盾)	漲跌 %	影響指數 %	股票代碼	收盤價 (VND)	漲跌 %	影響指數 %
VCB	86,000	1.78%	0.19%	IDC	50,800	4.10%	0.22%
BID	41,300	2.48%	0.12%	CEO	21,000	3.45%	0.12%
GVR	20,450	3.54%	0.06%	HUT	21,600	1.89%	0.12%
SSB	25,800	4.03%	0.06%	SHS	16,500	1.23%	0.05%
SAB	69,100	1.92%	0.04%	PRE	18,500	8.82%	0.05%

#### 拖累指數的前五名股票

HOSE				HNX			
股票代碼	收盤價 (越盾)	漲跌 %	影響指數 %	股票代碼	收盤價 (越盾)	漲跌 %	影響指數 %
DCM	31,700	-3.21%	-0.01%	DTK	11,500	-3.36%	-0.09%
PDN	92,700	-6.17%	-0.01%	HTP	25,600	-4.83%	-0.04%
BCM	63,400	-0.31%	0.00%	VIF	17,700	-1.67%	-0.03%
DPM	34,800	-1.28%	0.00%	HJS	31,600	-9.71%	-0.02%
PVD	27,600	-1.08%	0.00%	PVS	38,100	-0.26%	-0.02%

#### 前五名成交量

HOSE				HNX			
股票代碼	收盤價 (越盾)	漲跌 %	成交量 (股)	股票代碼	收盤價 (越盾)	漲跌 %	成交量 (千股)
VIX	14,700	2.08%	17,873,900	SHS	16,500	1.23%	19,326,762
DIG	21,300	6.23%	16,056,500	CEO	21,000	3.45%	8,905,742
SSI	31,050	1.47%	14,254,500	IDC	50,800	4.10%	4,200,675
DXG	17,700	4.73%	14,225,600	HUT	21,600	1.89%	3,162,276
GEX	21,450	3.87%	14,002,100	PVS	38,100	-0.26%	3,103,391

#### 前五名成交值

HOSE				HNX			
股票代碼	收盤價 (越盾)	漲跌 %	成交值 (十億越盾)	股票代碼	收盤價 (越盾)	漲跌 %	成交值 (十億越盾)
SSI	31,050	1.47%	440.1	SHS	16,500	1.23%	317.3
STB	30,000	1.01%	357.6	IDC	50,800	4.10%	209.7
MWG	43,000	0.00%	349.3	CEO	21,000	3.45%	183.8
DCM	31,700	-3.21%	338.5	PVS	38,100	-0.26%	118.1
DIG	21,300	6.23%	333.6	HUT	21,600	1.89%	67.7

## 議價交易

### 前五名股

HOSE			HNX		
股票代碼	成交量 (股)	成交值 (十億越盾)	股票代碼	成交量 (股)	成交值 (十億越盾)
EIB	26,019,000	464.68	HTP	913,900	22.85
TCB	3,591,300	116.65	VFS	886,700	18.62
GMD	1,840,000	114.08	GKM	525,000	18.29
FPT	1,088,304	100.33	VC3	487,000	11.81
EVF	6,955,000	78.24	DVM	193,000	2.78

## 外資交易行情 (股票)

證交所	買進成交量 (百萬股)	買進金額 (十億越盾)	賣出成交量 (百萬股)	賣出金額 (十億越盾)	淨買/賣成 交易 (百萬股)	淨買/賣超值 (十億越盾)
HOSE	35.44	956.46	52.10	1,417.37	(16.66)	(460.92)
HNX	1.23	41.71	2.18	36.52	(0.95)	5.19
<b>總計</b>	<b>36.67</b>	<b>998.17</b>	<b>54.29</b>	<b>1,453.89</b>	<b>(17.62)</b>	<b>(455.73)</b>

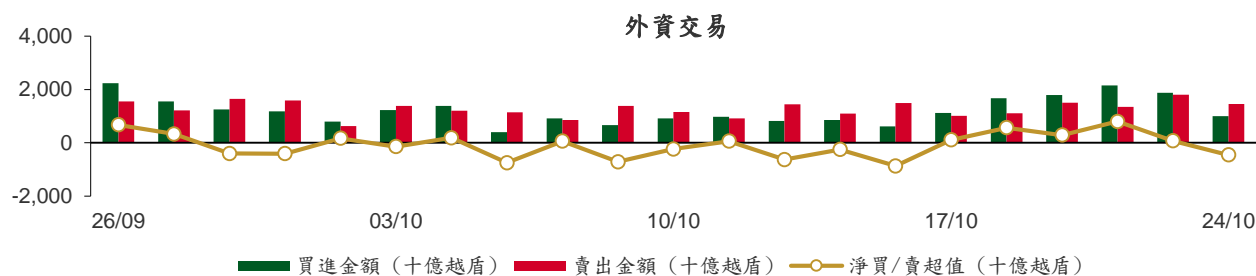

### 前五名買進

HOSE				HNX			
股票代碼	收盤價 (越盾)	成交量 (股)	成交值 (十億越盾)	股票代碼	收盤價 (越盾)	成交量 (股)	成交值 (十億越盾)
FPT	92,000	1,310,425	119.56	IDC	50,800	747,400	37.37
MWG	43,000	2,470,800	105.76	NRC	5,200	221,600	1.15
TCB	31,350	1,991,300	62.64	EVS	8,200	66,700	0.54
STB	30,000	1,777,800	53.30	TIG	10,500	43,800	0.46
E1VFN30	19,020	2,204,700	42.03	BVS	24,600	18,500	0.46

### 前五名賣出

HOSE				HNX			
股票代碼	收盤價 (越盾)	成交量 (股)	成交值 (十億越盾)	股票代碼	收盤價 (越盾)	成交量 (股)	成交值 (十億越盾)
MWG	43,000	5,659,041	240.97	SHS	16,500	1,885,902	30.91
FPT	92,000	1,011,515	92.36	TNG	18,900	137,556	2.62
VHM	44,600	1,583,340	70.31	HUT	21,600	33,200	0.71
STB	30,000	2,133,700	63.80	NVB	11,100	50,000	0.55
TCB	31,350	1,910,100	60.13	IDC	50,800	9,800	0.49

### 前五名淨買超

HOSE				HNX			
股票代碼	收盤價 (越盾)	淨買成交量 (股)	淨買超值 (十億越盾)	股票代碼	收盤價 (越盾)	淨買成交量 (股)	淨買超值 (十億越盾)
KBC	31,250	923,900	28.59	IDC	50,800	737,600	36.89
FPT	92,000	298,910	27.20	NRC	5,200	221,600	1.15
DGC	89,900	256,400	22.74	EVS	8,200	66,700	0.54
DIG	21,300	584,400	12.05	TIG	10,500	37,400	0.39
GEX	21,450	482,845	10.05	BVS	24,600	15,700	0.39

## 前五名淨賣超

HOSE				HNX			
股票代碼	收盤價 (越盾)	淨賣成交量 (股)	淨賣超值 (十億越盾)	股票代碼	收盤價 (越盾)	淨賣成交量 (股)	淨賣超值 (十億越盾)
MWG	43,000	(3,188,241)	(135.21)	SHS	16,500	(1,883,802)	(30.87)
VHM	44,600	(1,434,240)	(63.67)	TNG	18,900	(134,756)	(2.56)
HPG	24,000	(1,490,367)	(35.72)	HUT	21,600	(33,200)	(0.71)
VCI	36,850	(891,400)	(32.58)	NVB	11,100	(50,000)	(0.55)
VNM	70,300	(448,744)	(31.59)	PVS	38,100	(9,500)	(0.36)

## ETF 交易

價格統計					外資交易			
ETF 代碼	收盤價 (越盾)	漲跌 (%)	成交量 (股)	成交值 (十億越盾)	ETF 代碼	買進金額 (十億越盾)	賣出金額 (十億越盾)	淨超值 (十億越盾)
E1VFN30	19,020	-0.8%	2,456,500	46.83	E1VFN30	42.03	45.13	(3.10)
FUEMAV30	13,200	0.9%	35,300	0.46	FUEMAV30	0.46	0.43	0.03
FUESSV30	13,600	-0.1%	94,700	1.30	FUESSV30	1.17	1.18	(0.00)
FUESSV50	17,900	-2.7%	94,100	1.62	FUESSV50	0.06	0.00	0.06
FUESSVFL	18,100	1.2%	1,367,600	24.57	FUESSVFL	3.66	24.49	(20.83)
FUEVFVND	25,030	0.3%	1,044,100	25.95	FUEVFVND	20.56	20.68	(0.11)
FUEVN100	14,860	1.2%	209,700	3.08	FUEVN100	2.09	1.08	1.01
FUEIP100	8,130	0.4%	400	0.00	FUEIP100	0.00	0.00	0.00
FUEKIV30	7,360	1.0%	3,300	0.02	FUEKIV30	0.01	0.02	(0.02)
FUEDCMID	9,880	1.2%	6,300	0.06	FUEDCMID	0.02	0.03	(0.01)
FUEKIVFS	10,400	1.8%	200	0.00	FUEKIVFS	0.00	0.00	0.00
FUEMAVND	10,480	0.8%	300	0.00	FUEMAVND	0.00	0.00	(0.00)
FUEFCV50	13,670	-3.0%	5,400	0.07	FUEFCV50	0.00	0.00	0.00
FUEBFVND	12,510	0.0%	0	0.00	FUEBFVND	0.00	0.00	0.00
<b>總計</b>			<b>5,317,900</b>	<b>103.98</b>	<b>總計</b>	<b>70.07</b>	<b>93.06</b>	<b>(22.99)</b>

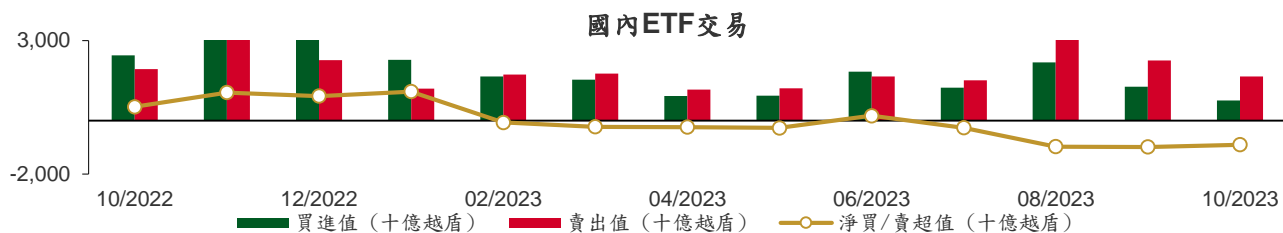

從2022年10月3日至2023年10月24日國內ETF價格變動



## 權證資訊

權證代碼(*)	收盤價 (越盾)	漲跌 (%)	成交量	到期的天數	標的股票之價格 (越盾)	權證理論價格 (越盾) (**)	與收盤價的差異 (越盾)	履約價格(越盾)	行使比例 n:1	最後交易日
CACB2302	330	6.5%	43,150	37	21,900	216	(114)	22,000	4.0	30/11/2023
CACB2303	470	6.8%	12,280	97	21,900	306	(164)	22,500	4.0	29/01/2024
CACB2304	1,350	3.9%	40	335	21,900	801	(549)	23,000	3.0	23/09/2024
CFPT2214	3,260	0.9%	160	6	92,000	3,229	(31)	64,590	8.5	30/10/2023
CFPT2303	2,280	-0.9%	1,190	14	92,000	2,237	(43)	73,080	8.5	07/11/2023
CFPT2304	2,200	1.9%	10,770	51	92,000	2,136	(64)	71,170	9.9	14/12/2023
CFPT2305	2,960	3.9%	5,270	174	92,000	2,612	(348)	67,210	9.9	15/04/2024
CFPT2306	1,900	1.6%	33,650	37	92,000	1,795	(105)	78,090	7.9	30/11/2023
CFPT2307	2,080	1.5%	17,110	97	92,000	1,767	(313)	79,070	7.9	29/01/2024
CFPT2308	2,000	5.3%	60	90	92,000	1,643	(357)	80,060	7.9	22/01/2024
CFPT2309	2,470	4.2%	90	191	92,000	1,833	(637)	80,060	7.9	02/05/2024
CFPT2310	2,490	2.9%	660	282	92,000	1,596	(894)	84,510	7.9	01/08/2024
CFPT2311	1,200	7.1%	14,130	142	92,000	741	(459)	88,960	9.9	14/03/2024
CFPT2312	1,980	0.0%	20	105	92,000	1,033	(947)	91,530	4.9	06/02/2024
CHDB2301	190	18.8%	9,800	2	17,550	211	21	16,830	3.5	26/10/2023
CHDB2302	470	-6.0%	10	28	17,550	357	(113)	16,540	3.5	21/11/2023
CHDB2303	480	-5.9%	210	58	17,550	262	(218)	17,500	3.5	21/12/2023
CHDB2304	740	-1.3%	2,970	149	17,550	325	(415)	18,280	3.5	21/03/2024
CHDB2305	640	-7.3%	1,630	121	17,550	261	(379)	18,470	3.5	22/02/2024
CHDB2306	820	-5.8%	3,010	244	17,550	338	(482)	19,340	3.5	24/06/2024
CHPG2227	1,870	8.7%	15,380	6	24,000	1,757	(113)	20,500	2.0	30/10/2023
CHPG2306	1,500	6.4%	8,370	14	24,000	1,347	(153)	20,000	3.0	07/11/2023
CHPG2307	760	4.1%	29,960	65	24,000	641	(119)	22,670	4.0	28/12/2023
CHPG2308	510	6.3%	48,550	2	24,000	476	(34)	22,110	4.0	26/10/2023
CHPG2309	1,280	-0.8%	44,790	211	24,000	1,132	(148)	24,000	3.0	22/05/2024
CHPG2311	880	4.8%	27,790	36	24,000	789	(91)	21,230	4.0	29/11/2023
CHPG2312	610	5.2%	10,450	65	24,000	491	(119)	23,780	4.0	28/12/2023
CHPG2313	870	1.2%	37,190	127	24,000	734	(136)	23,330	4.0	28/02/2024
CHPG2314	2,390	0.0%	440	126	24,000	1,994	(396)	21,450	2.0	27/02/2024
CHPG2315	1,750	0.0%	30	240	24,000	564	(1,186)	27,780	4.0	20/06/2024
CHPG2316	880	3.5%	39,280	331	24,000	649	(231)	28,890	4.0	19/09/2024
CHPG2317	470	0.0%	29,340	121	24,000	368	(102)	26,890	4.0	22/02/2024
CHPG2318	420	-20.8%	6,880	150	24,000	290	(130)	29,220	4.0	22/03/2024
CHPG2319	610	3.4%	6,710	244	24,000	423	(187)	30,110	4.0	24/06/2024
CHPG2320	450	-27.4%	27,500	51	24,000	312	(138)	27,000	2.0	14/12/2023
CHPG2321	1,320	6.5%	27,580	174	24,000	952	(368)	24,500	3.0	15/04/2024
CHPG2322	1,910	2.7%	13,790	265	24,000	932	(978)	30,000	2.0	15/07/2024
CHPG2323	180	-37.9%	109,880	37	24,000	165	(15)	26,000	4.0	30/11/2023
CHPG2324	270	17.4%	206,830	71	24,000	291	21	26,000	4.0	03/01/2024
CHPG2325	250	8.7%	58,840	97	24,000	263	13	27,500	4.0	29/01/2024
CHPG2326	480	4.4%	61,080	191	24,000	486	6	27,500	4.0	02/05/2024
CHPG2327	510	-23.9%	4,270	90	24,000	333	(177)	29,000	2.0	22/01/2024
CHPG2328	1,140	-5.8%	2,510	191	24,000	835	(305)	28,500	2.0	02/05/2024
CHPG2329	1,530	-2.6%	330	282	24,000	1,115	(415)	29,000	2.0	01/08/2024
CHPG2330	550	-3.5%	12,300	142	24,000	258	(292)	31,000	3.0	14/03/2024
CMBB2215	1,550	3.3%	510	6	17,900	1,552	2	15,270	1.7	30/10/2023
CMBB2305	590	1.7%	2,400	65	17,900	428	(162)	14,420	8.5	28/12/2023
CMBB2306	1,800	-1.6%	21,770	211	17,900	1,492	(308)	16,970	1.7	22/05/2024
CMBB2307	240	9.1%	19,050	37	17,900	199	(41)	18,000	4.0	30/11/2023
CMBB2308	360	5.9%	12,290	97	17,900	278	(82)	18,500	4.0	29/01/2024
CMBB2309	520	6.1%	10,920	191	17,900	375	(145)	19,000	4.0	02/05/2024
CMBB2310	660	1.5%	9,470	90	17,900	437	(223)	19,000	2.0	22/01/2024
CMBB2311	1,100	4.8%	1,310	191	17,900	750	(350)	19,000	2.0	02/05/2024

本日報由富鑫證券股份有限公司研究部發佈，以上所有資訊乃源於可靠之消息來源，但由於證券市場瞬息萬變且受許多不可預測之因素影響，投資人應審慎投資、自負風險。



CMBB2312	1,350	3.1%	1,590	282	17,900	882	(468)	19,500	2.0	01/08/2024
CMBB2313	550	-15.4%	110	142	17,900	322	(228)	21,000	2.0	14/03/2024
CMSN2301	10	-95.8%	36,080	2	66,900	0	(10)	73,980	10.0	26/10/2023
CMSN2302	1,830	9.6%	2,190	211	66,900	1,414	(416)	66,000	6.0	22/05/2024
CMSN2304	200	-41.2%	10,800	36	66,900	67	(133)	75,680	10.0	29/11/2023
CMSN2305	570	0.0%	12,050	127	66,900	273	(297)	76,790	10.0	28/02/2024
CMSN2306	460	4.6%	1,030	121	66,900	192	(268)	80,000	10.0	22/02/2024
CMSN2307	790	-2.5%	50	244	66,900	351	(439)	83,000	10.0	24/06/2024
CMSN2308	120	-64.7%	45,930	37	66,900	34	(86)	80,000	8.0	30/11/2023
CMSN2309	260	-36.6%	22,320	97	66,900	100	(160)	85,000	8.0	29/01/2024
CMSN2310	350	-18.6%	3,840	90	66,900	112	(238)	83,000	8.0	22/01/2024
CMSN2311	760	-6.2%	210	282	66,900	381	(379)	88,500	8.0	01/08/2024
CMSN2312	220	-60.7%	790	105	66,900	38	(182)	98,100	5.0	06/02/2024
CMWG2215	100	-9.1%	6,840	6	43,000	43	(57)	44,570	9.9	30/10/2023
CMWG2302	60	-78.6%	57,080	14	43,000	14	(46)	49,530	5.9	07/11/2023
CMWG2304	680	0.0%	0	65	43,000	493	(187)	33,680	19.8	28/12/2023
CMWG2305	2,950	5.4%	28,890	211	43,000	2,484	(466)	35,660	4.0	22/05/2024
CMWG2306	120	-52.0%	176,430	37	43,000	55	(65)	50,000	8.0	30/11/2023
CMWG2307	380	8.6%	48,820	97	43,000	194	(186)	50,000	8.0	29/01/2024
CMWG2308	380	-7.3%	136,870	90	43,000	211	(169)	52,000	5.0	22/01/2024
CMWG2309	640	-1.5%	2,700	191	43,000	420	(220)	54,000	5.0	02/05/2024
CMWG2310	880	-10.2%	6,500	282	43,000	619	(261)	54,500	5.0	01/08/2024
CMWG2311	270	-57.8%	990	105	43,000	156	(114)	58,900	3.0	06/02/2024
CMWG2312	1,180	-13.9%	820	182	43,000	545	(635)	56,000	3.0	23/04/2024
CNVL2301	70	-30.0%	10,020	2	13,650	94	24	13,460	4.0	26/10/2023
CNVL2302	230	0.0%	530	28	13,650	36	(194)	16,330	4.0	21/11/2023
CNVL2303	750	0.0%	9,430	149	13,650	209	(541)	17,330	4.0	21/03/2024
CNVL2304	450	-23.7%	9,470	59	13,650	143	(307)	15,560	4.0	22/12/2023
CNVL2305	1,290	8.4%	290	244	13,650	361	(929)	17,000	4.0	24/06/2024
CPDR2301	2,370	2.6%	1,080	2	23,800	2,396	26	14,220	4.0	26/10/2023
CPDR2302	1,350	6.3%	29,180	28	23,800	1,312	(38)	18,670	4.0	21/11/2023
CPDR2303	1,610	3.9%	8,760	149	23,800	1,377	(233)	19,890	4.0	21/03/2024
CPDR2304	1,610	5.2%	62,260	59	23,800	1,524	(86)	18,000	4.0	22/12/2023
CPDR2305	1,800	0.0%	2,850	244	23,800	1,534	(266)	20,220	4.0	24/06/2024
CPOW2301	10	-94.7%	64,780	2	11,200	0	(10)	13,980	2.0	26/10/2023
CPOW2302	40	-82.6%	9,050	28	11,200	1	(39)	14,330	2.0	21/11/2023
CPOW2303	140	-48.2%	12,350	58	11,200	5	(135)	15,330	2.0	21/12/2023
CPOW2304	150	-42.3%	6,580	149	11,200	34	(116)	16,330	2.0	21/03/2024
CPOW2305	190	0.0%	110	121	11,200	50	(140)	15,000	2.0	22/02/2024
CPOW2306	380	5.6%	610	244	11,200	114	(266)	16,000	2.0	24/06/2024
CPOW2307	120	-50.0%	27,510	51	11,200	32	(88)	13,500	2.0	14/12/2023
CPOW2308	320	6.7%	31,600	174	11,200	166	(154)	12,000	5.0	15/04/2024
CPOW2309	410	-2.4%	4,670	204	11,200	163	(247)	14,500	2.0	15/05/2024
CPOW2310	380	-33.3%	180	90	11,200	116	(264)	14,000	1.0	22/01/2024
CPOW2311	180	-61.7%	2,010	105	11,200	49	(131)	15,500	1.0	06/02/2024
CSTB2225	4,790	5.5%	75,160	6	30,000	4,756	(34)	20,500	2.0	30/10/2023
CSTB2303	4,150	8.1%	8,270	14	30,000	4,014	(136)	22,000	2.0	07/11/2023
CSTB2304	280	12.0%	48,350	2	30,000	283	3	28,670	5.0	26/10/2023
CSTB2305	700	7.7%	30	65	30,000	558	(142)	29,110	5.0	28/12/2023
CSTB2306	2,620	3.6%	9,530	211	30,000	2,141	(479)	30,000	2.0	22/05/2024
CSTB2308	680	3.0%	10,030	36	30,000	605	(75)	27,800	5.0	29/11/2023
CSTB2309	540	5.9%	94,620	65	30,000	418	(122)	30,560	5.0	28/12/2023
CSTB2310	750	4.2%	178,210	127	30,000	630	(120)	30,330	5.0	28/02/2024
CSTB2311	1,700	-6.6%	1,320	35	30,000	1,536	(164)	27,700	2.0	28/11/2023
CSTB2312	930	3.3%	10	240	30,000	659	(271)	33,330	5.0	20/06/2024
CSTB2313	1,020	6.3%	10	331	30,000	688	(332)	35,560	5.0	19/09/2024
CSTB2314	630	1.6%	140,180	121	30,000	463	(167)	32,220	5.0	22/02/2024
CSTB2315	590	1.7%	18,670	150	30,000	403	(187)	34,330	5.0	22/03/2024
CSTB2316	750	2.7%	1,610	244	30,000	492	(258)	36,330	5.0	24/06/2024

CSTB2317	870	11.5%	10,340	51	30,000	691	(179)	30,000	3.0	14/12/2023
CSTB2318	1,000	2.0%	6,600	204	30,000	848	(152)	32,000	4.0	15/05/2024
CSTB2319	810	2.5%	320	174	30,000	603	(207)	27,000	9.0	15/04/2024
CSTB2320	690	11.3%	87,790	37	30,000	647	(43)	28,500	4.0	30/11/2023
CSTB2321	880	8.6%	5,500	97	30,000	841	(39)	29,000	4.0	29/01/2024
CSTB2322	1,220	10.9%	7,650	191	30,000	1,017	(203)	30,000	4.0	02/05/2024
CSTB2323	1,010	-12.2%	3,350	90	30,000	815	(195)	29,000	4.0	22/01/2024
CSTB2324	1,420	0.0%	100	191	30,000	910	(510)	31,000	4.0	02/05/2024
CSTB2325	1,640	0.0%	90	282	30,000	1,089	(551)	31,500	4.0	01/08/2024
CSTB2326	2,070	3.5%	10	182	30,000	1,397	(673)	33,000	2.0	23/04/2024
CTCB2216	1,080	31.7%	15,570	6	31,350	968	(112)	27,500	4.0	30/10/2023
CTCB2302	2,380	12.8%	16,880	211	31,350	2,131	(249)	27,000	3.0	22/05/2024
CTCB2303	290	-23.7%	35,950	37	31,350	205	(85)	33,500	4.0	30/11/2023
CTCB2304	510	24.4%	14,990	97	31,350	370	(140)	34,500	4.0	29/01/2024
CTCB2305	840	9.1%	7,000	90	31,350	571	(269)	32,000	4.0	22/01/2024
CTCB2306	1,360	13.3%	360	191	31,350	878	(482)	32,000	4.0	02/05/2024
CTCB2307	1,350	8.0%	30	282	31,350	898	(452)	34,000	4.0	01/08/2024
CTCB2308	650	0.0%	10	142	31,350	453	(197)	37,000	3.0	14/03/2024
CTCB2309	1,690	-19.9%	3,820	335	31,350	1,231	(459)	35,000	3.0	23/09/2024
CTPB2303	450	12.5%	11,070	65	16,800	225	(225)	15,810	7.2	28/12/2023
CVHM2220	30	-90.9%	40,630	6	44,600	0	(30)	58,000	5.0	30/10/2023
CVHM2301	10	-95.0%	40,950	2	44,600	0	(10)	56,880	8.0	26/10/2023
CVHM2302	1,660	1.2%	13,110	211	44,600	792	(868)	50,000	4.0	22/05/2024
CVHM2304	110	-56.0%	3,790	36	44,600	17	(93)	53,560	8.0	29/11/2023
CVHM2305	360	2.9%	280	127	44,600	81	(279)	57,780	8.0	28/02/2024
CVHM2306	270	0.0%	170	121	44,600	46	(224)	60,670	8.0	22/02/2024
CVHM2307	410	0.0%	8,470	244	44,600	136	(274)	62,670	8.0	24/06/2024
CVHM2308	70	-69.6%	25,690	37	44,600	1	(69)	61,000	8.0	30/11/2023
CVHM2309	120	-53.9%	31,620	97	44,600	21	(99)	62,000	8.0	29/01/2024
CVHM2310	210	-48.8%	14,660	90	44,600	52	(158)	59,000	5.0	22/01/2024
CVHM2311	800	-4.8%	140	282	44,600	333	(467)	60,500	5.0	01/08/2024
CVHM2312	690	1.5%	17,940	191	44,600	304	(386)	56,000	5.0	02/05/2024
CVIB2302	1,200	6.2%	12,390	211	18,500	1,021	(179)	19,150	1.7	22/05/2024
CVIB2303	150	7.1%	86,330	37	18,500	50	(100)	20,500	4.0	30/11/2023
CVIC2301	10	-94.7%	82,710	2	43,450	0	(10)	53,980	8.0	26/10/2023
CVIC2302	160	-38.5%	7,260	28	43,450	0	(160)	55,670	8.0	21/11/2023
CVIC2303	190	0.0%	1,230	58	43,450	4	(186)	57,780	8.0	21/12/2023
CVIC2304	710	-5.3%	1,130	149	43,450	36	(674)	59,890	8.0	21/03/2024
CVIC2305	550	0.0%	100	121	43,450	17	(533)	61,110	8.0	22/02/2024
CVIC2306	780	11.4%	10	244	43,450	75	(705)	62,220	8.0	24/06/2024
CVIC2307	220	-8.3%	11,370	37	43,450	0	(220)	58,500	8.0	30/11/2023
CVNM2301	400	-2.4%	4,230	2	70,300	372	(28)	66,710	9.7	26/10/2023
CVNM2303	620	3.3%	26,700	36	70,300	367	(253)	67,790	9.7	29/11/2023
CVNM2304	980	-1.0%	10	127	70,300	494	(486)	68,760	9.7	28/02/2024
CVNM2305	830	0.0%	6,010	121	70,300	362	(468)	71,020	9.7	22/02/2024
CVNM2306	1,190	1.7%	9,690	244	70,300	450	(740)	73,170	9.7	24/06/2024
CVNM2307	260	-40.9%	22,180	37	70,300	66	(194)	75,000	8.0	30/11/2023
CVNM2308	1,310	4.0%	120	191	70,300	705	(605)	69,000	8.0	02/05/2024
CVNM2309	440	-38.0%	150	105	70,300	91	(349)	82,000	5.0	06/02/2024
CVPB2304	380	2.7%	3,550	65	21,050	264	(116)	17,000	16.0	28/12/2023
CVPB2305	1,770	2.3%	17,230	174	21,050	1,322	(448)	18,000	3.0	15/04/2024
CVPB2306	1,270	5.8%	61,080	51	21,050	869	(401)	20,000	2.0	14/12/2023
CVPB2307	280	3.7%	488,240	37	21,050	193	(87)	21,500	4.0	30/11/2023
CVPB2308	430	2.4%	18,990	97	21,050	297	(133)	22,000	4.0	29/01/2024
CVPB2309	630	5.0%	39,050	191	21,050	418	(212)	22,500	4.0	02/05/2024
CVPB2310	1,040	0.0%	0	90	21,050	666	(374)	21,500	2.0	22/01/2024
CVPB2311	1,940	7.8%	20	191	21,050	1,271	(669)	20,500	2.0	02/05/2024
CVPB2312	2,160	-7.7%	600	282	21,050	1,408	(752)	21,000	2.0	01/08/2024
CVPB2313	940	-3.1%	10	105	21,050	283	(657)	24,400	2.0	06/02/2024

CVRE2221	10	-95.7%	20,110	6	26,600	0	(10)	32,500	4.0	30/10/2023
CVRE2302	20	-90.0%	62,500	2	26,600	1	(19)	28,670	5.0	26/10/2023
CVRE2303	2,040	4.1%	650	211	26,600	1,389	(651)	25,000	3.0	22/05/2024
CVRE2305	340	21.4%	23,810	36	26,600	226	(114)	27,110	5.0	29/11/2023
CVRE2306	490	16.7%	1,220	127	26,600	308	(182)	29,330	5.0	28/02/2024
CVRE2307	430	10.3%	180	121	26,600	239	(191)	30,330	5.0	22/02/2024
CVRE2308	680	9.7%	390	244	26,600	392	(288)	31,330	5.0	24/06/2024
CVRE2309	130	18.2%	32,410	37	26,600	90	(40)	29,000	6.0	30/11/2023
CVRE2310	200	11.1%	36,020	97	26,600	173	(27)	30,000	6.0	29/01/2024
CVRE2311	520	18.2%	10,170	90	26,600	310	(210)	29,000	4.0	22/01/2024
CVRE2312	1,000	7.5%	11,530	191	26,600	702	(298)	27,500	4.0	02/05/2024
CVRE2313	1,070	-2.7%	1,650	282	26,600	698	(372)	29,500	4.0	01/08/2024
CVRE2314	200	-51.2%	1,150	105	26,600	135	(65)	34,100	3.0	06/02/2024

(\*) 歐式交易方式，以現金交易

(\*\*) PHS 採用 Black-Scholes 估價方式

## 期投資股

股票代碼	證券所	現時價格	目標價*	報告日	預期 2023 年盈利 (十億越盾)	PE Forward	PB Forward
VCG	HOSE	23,300	33,000	10/18/2023	492	30.9	1.7
VRE	HOSE	26,600	39,400	10/16/2023	4,036	22.7	2.6
MWG	HOSE	43,000	65,900	10/11/2023	491	273.4	4.1
NLG	HOSE	35,200	40,900	9/28/2023	642	22.9	1.4
POW	HOSE	11,200	14,800	9/22/2023	1,817	23.6	1.1
VPB	HOSE	21,050	24,400	9/21/2023	14,007	11.8	1.0
ANV	HOSE	33,650	44,600	9/20/2023	574	10.3	1.7
SAB	HOSE	69,100	175,900	9/11/2023	4,552	25.9	4.5
BSR	UPCOM	19,969	20,200	8/30/2023	7,288	8.7	1.1
VNM	HOSE	70,300	73,100	8/25/2023	9,365	16.3	4.9
MSH	HOSE	39,500	49,350	8/23/2023	270	13.7	2.0
DPR	HOSE	33,000	88,000	8/18/2023	302	10.4	1.1
GAS	HOSE	81,200	111,000	8/17/2023	13,268	16.2	3.2
DGW	HOSE	54,000	50,800	8/14/2023	440	18.8	3.1
STK	HOSE	28,350	39,050	8/9/2023	152	24.2	1.9
IDC	HNX	50,800	48,527	8/3/2023	48,527	6.1	2.8
PNJ	HOSE	74,800	89,000	8/3/2023	1,729	12.2	3.0
NT2	HOSE	23,600	32,500	8/2/2023	671	13.9	2.1
STB	HOSE	30,000	38,000	7/14/2023	7,259	9.9	1.6
TCM	HOSE	42,000	52,300	7/6/2023	211	20.4	2.1
PLX	HOSE	35,500	45,100	7/5/2023	3,513	18.3	2.5
ACB	HOSE	21,900	25,400	6/30/2023	14,955	6.6	1.3
VCB	HOSE	86,000	131,270	6/13/2023	36,911	16.8	3.6
BID	HOSE	41,300	57,956	6/13/2023	23,019	12.7	2.3
CTG	HOSE	29,500	39,700	6/13/2023	19,121	10.0	1.5
MBB	HOSE	17,900	27,200	6/13/2023	21,242	5.8	1.2
HDB	HOSE	17,550	23,170	6/13/2023	10,216	6.2	1.3
TCB	HOSE	31,350	47,270	6/13/2023	21,351	7.8	1.2
TPB	HOSE	16,800	24,000	6/13/2023	6,732	5.7	1.0
OCB	HOSE	13,000	22,700	6/13/2023	4,354	7.2	1.1
VIB	HOSE	18,500	29,300	6/13/2023	9,378	6.6	1.5
LPB	HOSE	14,750	18,800	6/13/2023	4,925	6.6	1.1
MSB	HOSE	13,000	21,900	6/13/2023	4,803	9.1	1.4
SHB	HOSE	10,600	15,600	6/13/2023	8,035	6.0	0.9

本日報由富鑫證券股份有限公司研究部發佈，以上所有資訊乃源於可靠之消息來源，但由於證券市場瞬息萬變且受許多不可預測之因素影響，投資人應審慎投資、自負風險。

DHG	HOSE	110,400	111,600	6/13/2023	1,061	13.8	3.0
IMP	HOSE	60,500	68,000	6/13/2023	286	15.9	2.2
GEG	HOSE	13,350	18,800	6/13/2023	208	46.5	1.7
QTP	UPCOM	14,031	23,900	6/13/2023	1,300	8.3	1.6
PVS	HNX	38,100	30,700	6/13/2023	1,059	16.8	1.2
MPC	UPCOM	17,905	19,200	6/13/2023	597	12.9	1.3
FMC	HOSE	46,850	50,700	6/13/2023	314	10.5	1.4
VHM	HOSE	44,600	83,100	6/13/2023	29,034	12.5	2.3
KDH	HOSE	30,600	36,500	6/13/2023	1,363	19.1	1.9
KBC	HOSE	31,250	32,000	6/13/2023	2,073	11.9	1.3
FRT	HOSE	93,900	85,000	6/13/2023	107	111.1	6.6
HPG	HOSE	24,000	35,400	6/13/2023	7,698	16.6	1.2
SBT	HOSE	13,900	16,700	6/13/2023	827	15.7	1.1
PVI	HNX	44,700	47,002	12/19/2022	996	13.8	1.3
BMI	HOSE	21,800	25,190	12/19/2022	427	9.0	1.0
BVH	HOSE	40,750	70,900	12/19/2022	2,967	17.7	2.3
VHC	HOSE	72,500	69,000	12/19/2022	1,510	8.4	1.5
SZC	HOSE	38,800	42,700	12/19/2022	585	7.5	2.6
GVR	HOSE	20,450	29,755	12/19/2022	5,521	27.8	2.1
LHG	HOSE	29,800	42,250	12/19/2022	653	3.5	1.2
PVT	HOSE	27,450	26,900	12/19/2022	831	14.1	1.2
TRA	HOSE	83,000	117,400	12/19/2022	349	13.9	2.8

資料來源: PHFM 收集

\*若除權交易日發生在報告日後將影響目標價

### 分析師認證

這份報告由 Pham Quang Chuong - 富鑫證券股份公司研究員製作。負責籌備本研究報告之全部或部份內容之研究分析師、策略分析師、研究人員以茲聲明，任何研究分析師、策略分析師、研究人員在於本研究報告所提出之觀點，皆精確反映出其對於該發行機構與證券之個人意見。各研究分析師、策略分析師、研究人員均保證，其報酬在過去與未來，絕對沒有任何一部分是直接或間接與研究分析師、策略分析師、研究人員在此研究報告中所呈現之特定推薦或觀點有關。

### 評等指標定義

**加碼**= 預估其未來之潛在上漲空間大於10%。

**觀望**= 預估其未來之潛在漲跌空間將在下上10%之間。

**減碼**= 預估其未來之潛在下跌空間大於10%。

**未評等**= 本股票並不在富鑫證券之評等涵蓋範圍，或者尚未上市。

績效表現根據12個月的總回報(包含股息)所評定。

### 富鑫證券股份公司

地址：21st Floor, Phu My Hung Building, 08 Hoang Van Thai Street, Tan Phu Ward, District 7, HCMC.

電話號碼：(84-28) 5 413 5479

傳真號碼：+84 28 5413 5473

### 胡志明市

#### 富美興交易室

地址：Ground Floor, CR2-08, 107 Ton Dat Tien, Tan Phu Ward, District 7, Ho Chi Minh City

電話號碼：(84-28) 5 413 5478

傳真號碼：+84 28 5413 5473

#### Tan Binh 分行

地址：Park Legend Building, 251 Hoang Van Thu Street, Ward 2, Tan Binh District, HCMC

電話號碼：(84-28) 3813 2401

傳真號碼：(84-28) 3813 2415

#### 第三郡分行

地址：4th & 5th Floor, D&D Tower, 458 Nguyen Thi Minh Khai, Ward 2, District 3, HCMC

電話號碼：(84-28) 382 08068

傳真號碼：(84-28) 3820 8206

#### 第一郡分行

地址：Room 1003A, 10th Floor, No. 81-83-83B-85 Ham Nghi Street, Nguyen Thai Binh Ward, District 1, HCMC

電話號碼：(84-28) 3 535 6060

傳真號碼：(84-28) 3 535 2912

### 河內市

#### Ha Noi 分行

地址：5th Floor, Vinafor Building, No.127 Lo Duc, Dong Mac Ward, Hai Ba Trung District, Ha Noi

電話號碼：(84-24) 3 933 4566

傳真號碼：(84-24) 3 933 4820

#### Thanh Xuan 分行

地址：5th Floor, UDIC Complex Building, N04 Hoang Dao Thuy, Trung Hoa Ward, Cau Giay District, Ha Noi

電話號碼：(84-24) 6 250 9999

傳真號碼：(84-24) 6 250 6666

### 海防市

#### 海防分行

地址：2nd Floor, Eliteco Building No.18 Tran Hung Dao, Hoang Van Thu Ward, Hong Bang District, Hai Phong

電話號碼：(84-225) 384 1810

傳真號碼：(84-225) 384 1801