

越股行情

23/10/2023	HOSE		VN30		HNX	
收盤價	1,093.53	-1.31%	1,106.85	-1.50%	226.26	-0.96%
成交股數(百萬股)	563.10	-14.47%	169.22	-7.05%	69.24	-28.98%
撮合股數(百萬股)	500.48	-15.56%	131.29	-15.30%	63.59	-30.93%
與最近 20 日之平均比較	641.52	-21.98%	164.56	-20.22%	89.96	-29.32%
成交值(十億越盾)	12,124	-14.48%	5,487	-3.42%	1,369	-25.54%
撮合成交值(十億越盾)	10,110	-18.45%	3,930	-13.70%	1,238	-30.19%
與最近 20 日之平均比較	13,819	-26.84%	4,923	-20.18%	1,775	-30.24%
上漲家數	91	16%	2	7%	74	32%
下跌家數	398	72%	27	90%	100	43%
持平家數	64	12%	1	3%	59	25%

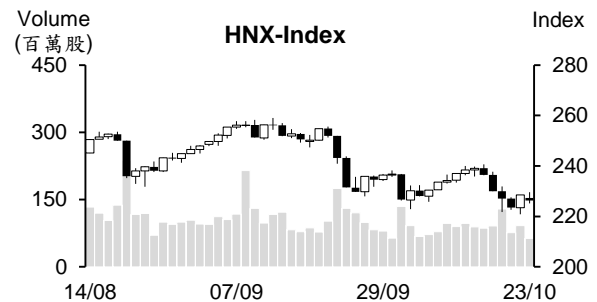
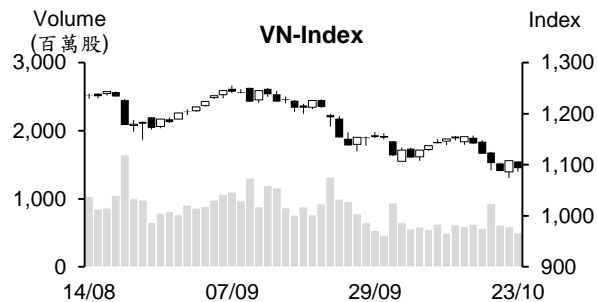

市場概況

上週五盤勢出現大幅反彈，然周一(10月23日)買盤進場意願不足，VN指數以黑盤開出後維持走低並跌破1,100點。盤中在大部分族群都下跌，指數一度跌逾20點，幾乎盡吐了上周五的全部漲幅。盤末雖然部分藍籌股跌幅收窄，但仍不足以撐盤，大盤終場收在1,093.5點(跌幅收窄至1.3%)。外資維持加碼，但主要買進VHM，其他股則遭到外資拋售。

技術分析

VN指數下跌，量能維持低於最近二十日平均成交量。MA5與MA20持續下彎，加以平滑異同平均線(MACD)在信號線-Signal之下(賣出信號)，以及-DI在+DI之上，顯示盤勢仍面臨下挫壓力，1,070-1,080點(4月高點)為指數的下一個支撐；河內部分，HNX指數今日也下挫且收在MA5之下，加上MA5及MA20持續下彎，顯示短線盤勢仍面臨下挫壓力，223點(MA200)為目前指數之支撐點。整體而言，短線盤勢仍偏空，操作上建議投資人將投資部位之持股率維持在低比率以避免盤勢持續下跌之風險。

建議股名單: DHG、QNS (減碼)

觀察股名單: VIB、STK

(請參考第2頁)

當日調整股名單

次號	股票代碼	評等	評等日	現時價格	買入區間	持股表現	目標價	預期獲利	停損價	預期損失	備註
1	DHG	減碼	24/10/23	110	115.7	-4.9%	140	21%	113	-2.3%	跌破支撐。
2	QNS	減碼	24/10/23	46.7	49.2	-5%	56	13.8%	46.6	-5.3%	趨勢轉弱。

次號	股票代碼	評等	評等日	現時價格	支撐/壓力	停損	技術指標
1	VIB	觀察買進	24/10/23	18.05	18.6-19	17.2	短線 VIB 處於超賣 + 17.3-18 為該股之支撐 → 若該股持續下跌至此支撐區間，可能將出現 T+日反彈。
2	STK	觀察買進	24/10/23	28.4	30.3-31	26.5	短線 STK 處於超賣 + 27-27.7 (MA200) 為該股之支撐 → 若該股持續下跌至此支撐區間，可能將出現 T+日反彈。

投資組合部位

次號	股票代碼	評等	評等日	現時價格	買入區間	持股表現	目標價	預期獲利	停損價	預期損失	備註
1	VCB	加碼	19/10/23	84.5	85.9	-1.6%	93.4	8.7%	82	-4.5%	
2	SAB	加碼	20/10/23	67.8	68.3	-0.7%	75	9.8%	66	-3%	
3	HDB	加碼	23/10/23	17.5	17.75	-1.4%	19.4	9.3%	16.7	-6%	

總理預期 2023 年 GDP 將成長逾 5%

越南政府總理 Pham Minh Chinh 在 10 月 23 日上午越南第十五屆國會第六次會議上表示，第三季 GDP 成長 5.33%，推升前九個月 GDP 成長 4.24%。雖然今年 GDP 成長率低於所訂定的 6.5% 成長目標，但相較於東協與世界其他國家，越南 GDP 成長率仍相當高。國際貨幣基金組織 (IMF) 預期今年全球 GDP 將成長 3%。

2024 年越南經濟可能持續受世界不確定之影響。政府計劃 2024 年 GDP 將成長 6-6.5%、人均所得將為 4,700-4,730 美元、CPI 指數漲幅為 4-4.5%、授信將成長逾 15% 以及公共執行資金將達成年度計畫的逾 95%。

今年前九個月胡志明市的僑匯高出 2022 年全年

越南國家銀行 (SBV) 胡志明市分行副經理 Nguyen Duc Lenh 先生透露，今年前九個月胡志明市的僑匯大幅擴增 40% 且高出 2022 年全年。第三季胡志明市的僑匯達 23.53 億美元。今年僑匯逐季增加 (第三季較第二季增長 6.2%，第二季較第一季增長 4.5%)。

榴槤的出口擴增，帶動蔬果之出口值達 50 億美元

海關總局消息指出，2023 年 9 月蔬果的出口值創下歷史新高，來到 6.675 億美元 (較 8 月增長 43.7%)。10 月其出口值約 6.99 億美元，推升今年前十個月蔬果出口值較去年同期擴增 78.4% 至 49.13 億美元。值得注意的是今年前九個月榴槤之出口值由去年同期的 1.13 億美元大增 14 倍至 16.3 億美元，推升前十個月榴槤出口值高達 20 億美元。

中國為越南最大蔬果出口市場，佔整體蔬果出口值的 65%。2023 年前九個月越南蔬果對中國的出口值成長 160% 至 27.5 億美元。

汽油價格上漲近 500 越盾

據 10 月 23 日下午 3 時財政部與工商部發佈之燃料調整通知，E5 RON 92 及 RON 95 汽油價格分別調升 460 越盾及 470 越盾至每公升 22,370 越盾及 23,510 越盾。柴油、煤油及燃油亦分別調升 80 越盾、290 越盾及 370 越盾至每公升 22,490 越盾、22,750 越盾及 16,610 越盾。

資料來源：Cafef、Vietstock

2023 年第三季德江化學品集團公司 (DGC) 淨利縮減 46%，持有近 10 兆越盾現金，貸款餘額僅為 1 兆越盾。

據德江化學品集團股份公司 (DGC) 剛公佈有關 2023 年第三季財報之數據顯示，營收淨額較去年同期縮減 33.3% 至 2.463 兆越盾，毛利萎縮 49% 至 8,398 億越盾。受到存款利息增加，財務營收成長 42% 至 2,030 億越盾，財務及行政管理費用亦上升，然銷售費用縮減。母公司稅後盈餘因之減少 46.2% 至 7,613 億越盾，每股盈餘 (EPS) 由 3,500 越盾縮減至 1,884 越盾。

今年前三季 DGC 營收淨額縮減 35% 至 7.36 兆越盾，母公司稅後盈餘亦萎縮 47% 至 2.389 億越盾，達成年度計劃的近 80%。

截至 9 月 30 日為止，DGC 資產總額為 14.693 兆越盾 (較今年初增加 1 兆多越盾)，其中現金及銀行存款餘額共為 9.667 兆越盾；短期貸款餘額僅為 9,780 億越盾。

第三季 Phat Dat 公司 (PDR) 獲利萎縮 86%

據 Phat Dat 不動產股份公司 (HoSE : PDR) 剛公佈有關 2023 年第三季財報之數據顯示，營收由去年同期的 110 億越盾擴增至 3,550 億越盾 (成長近 3,100%)，毛利率提升至 88%。然財務營收大幅縮減至低於 6 億越盾 (去年同期為 1.249 兆越盾)，財務及行政管理費用分別縮減 28% 及 32% 至 1,130 億越盾及 450 億越盾。總計，第三季 PDR 稅後盈餘萎縮 86% 至 1,020 億越盾。

今年前九個月 PDR 營收淨額為 5,500 億越盾，淨利為 4,000 億越盾，較去年同期分別縮減 63% 及 71%。

第三季 Ha Tien1 水泥公司 (HT1) 持續虧損

2023 年第三季 Ha Tien1 水泥股份公司 (Vicem Ha Tien 1-HT1) 經營結果不太樂觀。銷售及服務營收淨額減少 30.2% 至 1.576 兆越盾，毛利萎縮逾 25% 至 1,420 億越盾，財務營收由去年同期的 32 億越盾略微增加至 35 億越盾，財務費用上升 42.5% 至 446 億越盾。其中，利息費用大增 81.8% 至 322 億越盾，行政管理費用上升 2.7% 至 632 億越盾。總計，第三季 HT1 虧損 103 億多越盾。這是公司第二次呈現虧損 (第一季虧損 856 億越盾)。

今年前三季 HT1 營收淨額縮減逾 20% 至 5.265 兆越盾 (相當於減少 1.337 兆越盾)，毛利為 4.841 兆越盾，較去年同期縮減逾 18% (當於減少 1.08 兆越盾)，財務費用則增加逾 33.6% 至 1,270 億越盾。總計，今年前三季公司虧損 370 億多越盾 (去年同期獲利為 2,030 億多越盾)。

資料來源：Cafef、Vietstock

市場統計

撮合統計

推升指數的前五名股票

HOSE				HNX			
股票代碼	收盤價 (越盾)	漲跌 %	影響指數 %	股票代碼	收盤價 (VND)	漲跌 %	影響指數 %
SSB	24,800	1.43%	0.02%	CEO	20,300	1.50%	0.05%
HAG	8,710	6.87%	0.01%	NTP	36,900	3.07%	0.05%
LPB	14,700	1.03%	0.01%	OCH	6,800	4.62%	0.02%
TMP	60,400	5.05%	0.00%	IDV	37,200	3.05%	0.01%
VIC	43,400	0.12%	0.00%	PIC	15,000	7.14%	0.01%

拖累指數的前五名股票

HOSE				HNX			
股票代碼	收盤價 (越盾)	漲跌 %	影響指數 %	股票代碼	收盤價 (越盾)	漲跌 %	影響指數 %
GAS	80,600	-3.13%	-0.13%	HUT	21,200	-1.85%	-0.12%
VNM	70,200	-2.90%	-0.10%	PVS	38,200	-1.80%	-0.11%
MSN	66,000	-4.35%	-0.10%	SHS	16,300	-2.40%	-0.11%
VPB	21,050	-2.55%	-0.08%	IDC	48,800	-1.61%	-0.09%
GVR	19,750	-3.66%	-0.07%	MBS	20,200	-2.42%	-0.07%

前五名成交量

HOSE				HNX			
股票代碼	收盤價 (越盾)	漲跌 %	成交量 (股)	股票代碼	收盤價 (越盾)	漲跌 %	成交量 (千股)
HAG	8,710	6.87%	32,713,900	SHS	16,300	-2.40%	17,653,797
VIX	14,400	-4.00%	20,967,000	CEO	20,300	1.50%	12,738,156
DXG	16,900	0.90%	16,810,800	PVS	38,200	-1.80%	4,288,439
VND	19,400	-2.76%	16,009,900	HUT	21,200	-1.85%	2,961,419
DIG	20,050	-1.47%	15,661,500	IDC	48,800	-1.61%	2,617,833

前五名成交值

HOSE				HNX			
股票代碼	收盤價 (越盾)	漲跌 %	成交值 (十億越盾)	股票代碼	收盤價 (越盾)	漲跌 %	成交值 (十億越盾)
SSI	30,600	-2.24%	473.2	SHS	16,300	-2.40%	290.1
STB	29,700	-1.33%	406.4	CEO	20,300	1.50%	263.8
MWG	43,000	-3.80%	373.5	PVS	38,200	-1.80%	164.9
DGC	87,500	-3.74%	335.2	IDC	48,800	-1.61%	128.5
DIG	20,050	-1.47%	321.7	HUT	21,200	-1.85%	63.6

議價交易

前五名股

HOSE			HNX		
股票代碼	成交量 (股)	成交值 (十億越盾)	股票代碼	成交量 (股)	成交值 (十億越盾)
VHM	26,100,000	1,137.96	PVS	1,400,000	59.78
TCB	4,974,000	156.56	HUT	1,040,000	23.76
EIB	5,720,000	105.88	NVB	1,666,000	16.99
FPT	1,077,802	100.73	GKM	396,000	13.11
STB	2,000,005	60.20	IDC	180,000	8.74

外資交易行情 (股票)

證交所	買進成交量 (百萬股)	買進金額 (十億越盾)	賣出成交量 (百萬股)	賣出金額 (十億越盾)	淨買/賣成 交易 (百萬股)	淨買/賣超值 (十億越盾)
HOSE	50.46	1,842.01	69.59	1,764.38	(19.13)	77.63
HNX	0.94	39.67	2.22	40.25	(1.28)	(0.58)
總計	51.40	1,881.68	71.81	1,804.63	(20.40)	77.05

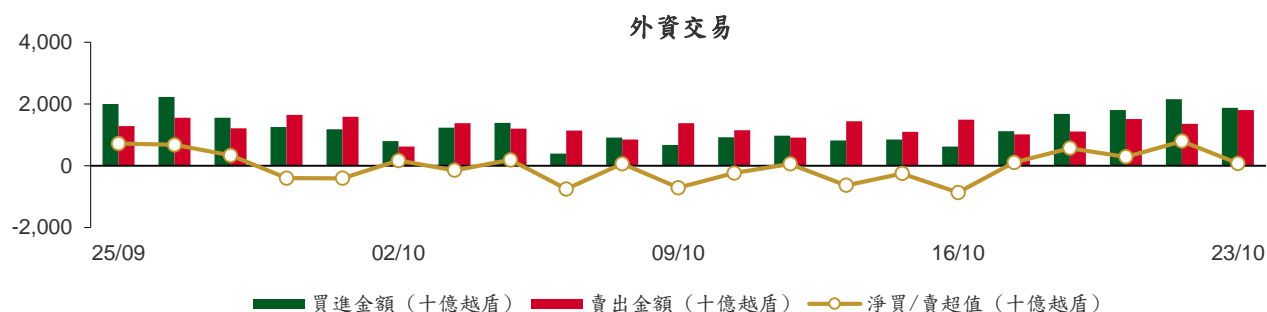

前五名買進				前五名買進			
HOSE				HNX			
股票代碼	收盤價 (越盾)	成交量 (股)	成交值 (十億越盾)	股票代碼	收盤價 (越盾)	成交量 (股)	成交值 (十億越盾)
VHM	44,500	26,447,025	1,172.99	IDC	48,800	701,100	34.44
FPT	91,000	1,313,600	120.93	SLS	165,900	11,806	1.96
STB	29,700	2,475,200	73.48	PVS	38,200	30,100	1.16
KBC	30,400	1,401,900	42.82	EVS	8,200	120,200	0.98
VCB	84,500	446,800	37.24	VIG	7,200	33,300	0.24

前五名賣出				前五名賣出			
HOSE				HNX			
股票代碼	收盤價 (越盾)	成交量 (股)	成交值 (十億越盾)	股票代碼	收盤價 (越盾)	成交量 (股)	成交值 (十億越盾)
MWG	43,000	4,447,600	193.86	SHS	16,300	1,823,900	29.98
VHM	44,500	3,008,600	134.25	HUT	21,200	166,000	3.56
FPT	91,000	1,082,800	99.43	PVS	38,200	77,200	2.97
SSI	30,600	3,110,900	95.96	IDC	48,800	51,000	2.51
VNM	70,200	1,247,900	87.93	NVB	11,000	50,000	0.55

前五名淨買超				前五名淨買超			
HOSE				HNX			
股票代碼	收盤價 (越盾)	淨買成交量 (股)	淨買超值 (十億越盾)	股票代碼	收盤價 (越盾)	淨買成交量 (股)	淨買超值 (十億越盾)
VHM	44,500	23,438,425	1,038.75	IDC	48,800	650,100	31.93
KBC	30,400	864,400	26.40	SLS	165,900	11,706	1.94
FPT	91,000	230,800	21.51	EVS	8,200	120,200	0.98
FRT	92,900	106,300	9.82	VIG	7,200	33,300	0.24
DGC	87,500	99,430	8.67	IPA	15,100	10,000	0.15

前五名淨賣超

HOSE				HNX			
股票代碼	收盤價 (越盾)	淨賣成交量 (股)	淨賣超值 (十億越盾)	股票代碼	收盤價 (越盾)	淨賣成交量 (股)	淨賣超值 (十億越盾)
MWG	43,000	(3,681,270)	(160.57)	SHS	16,300	(1,823,190)	(29.97)
VNM	70,200	(1,010,120)	(71.15)	HUT	21,200	(166,000)	(3.56)
MSN	66,000	(1,043,711)	(69.40)	PVS	38,200	(47,100)	(1.81)
SSI	30,600	(1,912,570)	(58.95)	NVB	11,000	(50,000)	(0.55)
VND	19,400	(2,643,680)	(52.33)	BVS	24,500	(6,500)	(0.16)

ETF 交易

價格統計					外資交易			
ETF 代碼	收盤價 (越盾)	漲跌 (%)	成交量 (股)	成交值 (十億越盾)	ETF 代碼	買進金額 (十億越盾)	賣出金額 (十億越盾)	淨超值 (十億越盾)
E1VFN30	19,170	-1.2%	663,000	12.63	E1VFN30	6.78	11.86	(5.09)
FUEMAV30	13,080	-1.6%	15,100	0.20	FUEMAV30	0.18	0.05	0.12
FUESSV30	13,610	-1.7%	117,600	1.63	FUESSV30	0.01	0.21	(0.20)
FUESSV50	18,390	-5.3%	19,200	0.37	FUESSV50	0.02	0.02	0.01
FUESSVFL	17,880	-0.1%	48,000	0.86	FUESSVFL	0.10	0.62	(0.52)
FUEVFVND	24,950	-1.8%	628,500	15.68	FUEVFVND	13.56	7.99	5.57
FUEVN100	14,680	-2.1%	154,200	2.26	FUEVN100	0.73	1.74	(1.00)
FUEIP100	8,100	-1.0%	400	0.00	FUEIP100	0.00	0.00	0.00
FUEKIV30	7,290	-0.4%	9,200	0.07	FUEKIV30	0.00	0.07	(0.07)
FUEDCMID	9,760	-0.7%	8,100	0.08	FUEDCMID	0.00	0.06	(0.06)
FUEKIVFS	10,220	0.0%	0	0.00	FUEKIVFS	0.00	0.00	0.00
FUEMAVND	10,400	-2.2%	600	0.01	FUEMAVND	0.00	0.01	(0.01)
FUEFCV50	14,100	-1.9%	5,200	0.07	FUEFCV50	0.00	0.00	0.00
FUEBFVND	12,510	0.0%	0	0.00	FUEBFVND	0.00	0.00	0.00
總計			1,669,100	33.85	總計	21.38	22.62	(1.24)

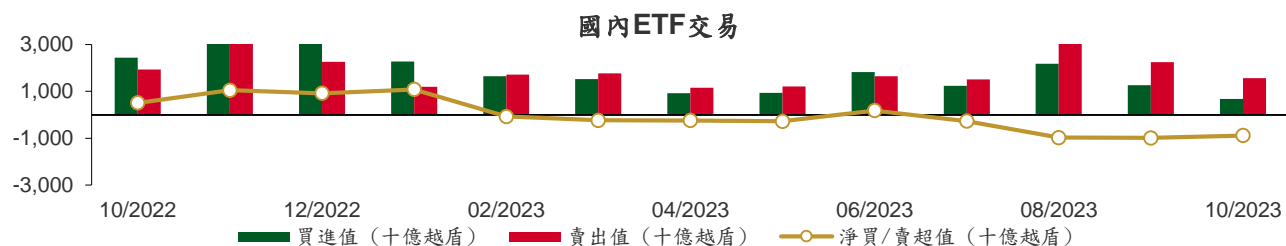

從2022年10月3日至2023年10月23日國內ETF價格變動



權證資訊

權證代碼(*)	收盤價 (越盾)	漲跌 (%)	成交量	到期的 天數	標的股 票之價 格 (越盾)	權證理 論價格 (越盾) (**)	與收盤價 的差異 (越盾)	履約價 格(越盾)	行使比 例 n:1	最後交易日
CACB2302	310	-8.8%	35,640	38	21,800	206	(104)	22,000	4.0	30/11/2023
CACB2303	440	-12.0%	33,480	98	21,800	296	(144)	22,500	4.0	29/01/2024
CACB2304	1,300	-3.7%	550	336	21,800	785	(515)	23,000	3.0	23/09/2024
CFPT2214	3,230	1.6%	210	7	91,000	3,112	(118)	64,590	8.5	30/10/2023
CFPT2303	2,300	-2.1%	1,690	15	91,000	2,120	(180)	73,080	8.5	07/11/2023
CFPT2304	2,160	-6.1%	44,640	52	91,000	2,036	(124)	71,170	9.9	14/12/2023
CFPT2305	2,850	-3.7%	16,660	175	91,000	2,513	(337)	67,210	9.9	15/04/2024
CFPT2306	1,870	-8.3%	34,820	38	91,000	1,671	(199)	78,090	7.9	30/11/2023
CFPT2307	2,050	-8.1%	9,700	98	91,000	1,653	(397)	79,070	7.9	29/01/2024
CFPT2308	1,900	-3.1%	1,040	91	91,000	1,530	(370)	80,060	7.9	22/01/2024
CFPT2309	2,370	-9.9%	4,850	192	91,000	1,728	(642)	80,060	7.9	02/05/2024
CFPT2310	2,420	-5.5%	3,120	283	91,000	1,505	(915)	84,510	7.9	01/08/2024
CFPT2311	1,120	-2.6%	16,530	143	91,000	679	(441)	88,960	9.9	14/03/2024
CFPT2312	1,980	-9.2%	70	106	91,000	925	(1,055)	91,530	4.9	06/02/2024
CHDB2301	160	-42.9%	11,240	3	17,500	201	41	16,830	3.5	26/10/2023
CHDB2302	500	-3.9%	520	29	17,500	348	(152)	16,540	3.5	21/11/2023
CHDB2303	510	-5.6%	170	59	17,500	256	(254)	17,500	3.5	21/12/2023
CHDB2304	750	1.4%	6,500	150	17,500	319	(431)	18,280	3.5	21/03/2024
CHDB2305	690	3.0%	10	122	17,500	256	(434)	18,470	3.5	22/02/2024
CHDB2306	870	-3.3%	10	245	17,500	333	(537)	19,340	3.5	24/06/2024
CHPG2227	1,720	-12.7%	63,670	7	24,000	1,759	39	20,500	2.0	30/10/2023
CHPG2306	1,410	2.9%	5,130	15	24,000	1,348	(62)	20,000	3.0	07/11/2023
CHPG2307	730	-5.2%	27,030	66	24,000	645	(85)	22,670	4.0	28/12/2023
CHPG2308	480	-11.1%	23,490	3	24,000	478	(2)	22,110	4.0	26/10/2023
CHPG2309	1,290	0.0%	43,670	212	24,000	1,135	(155)	24,000	3.0	22/05/2024
CHPG2311	840	-6.7%	14,890	37	24,000	793	(47)	21,230	4.0	29/11/2023
CHPG2312	580	-7.9%	10,560	66	24,000	495	(85)	23,780	4.0	28/12/2023
CHPG2313	860	-3.4%	21,570	128	24,000	737	(123)	23,330	4.0	28/02/2024
CHPG2314	2,390	-0.4%	630	127	24,000	1,999	(391)	21,450	2.0	27/02/2024
CHPG2315	1,750	25.0%	30	241	24,000	566	(1,184)	27,780	4.0	20/06/2024
CHPG2316	850	-4.5%	13,500	332	24,000	650	(200)	28,890	4.0	19/09/2024
CHPG2317	470	-4.1%	6,860	122	24,000	370	(100)	26,890	4.0	22/02/2024
CHPG2318	530	6.0%	1,080	151	24,000	292	(238)	29,220	4.0	22/03/2024
CHPG2319	590	-3.3%	13,330	245	24,000	425	(165)	30,110	4.0	24/06/2024
CHPG2320	420	-37.3%	18,440	52	24,000	319	(101)	27,000	2.0	14/12/2023
CHPG2321	1,240	-7.5%	10,010	175	24,000	955	(285)	24,500	3.0	15/04/2024
CHPG2322	1,860	2.8%	230	266	24,000	935	(925)	30,000	2.0	15/07/2024
CHPG2323	170	-43.3%	42,290	38	24,000	169	(1)	26,000	4.0	30/11/2023
CHPG2324	230	-17.9%	97,330	72	24,000	294	64	26,000	4.0	03/01/2024
CHPG2325	230	-8.0%	82,160	98	24,000	266	36	27,500	4.0	29/01/2024
CHPG2326	460	-8.0%	54,790	192	24,000	488	28	27,500	4.0	02/05/2024
CHPG2327	500	-30.6%	63,320	91	24,000	338	(162)	29,000	2.0	22/01/2024
CHPG2328	1,210	0.0%	0	192	24,000	839	(371)	28,500	2.0	02/05/2024
CHPG2329	1,570	4.7%	8,670	283	24,000	1,118	(452)	29,000	2.0	01/08/2024
CHPG2330	570	-12.3%	1,380	143	24,000	260	(310)	31,000	3.0	14/03/2024
CMBB2215	1,500	-2.0%	1,750	7	17,800	1,495	(5)	15,270	1.7	30/10/2023
CMBB2305	580	1.8%	2,000	66	17,800	417	(163)	14,420	8.5	28/12/2023
CMBB2306	1,830	-3.2%	1,910	212	17,800	1,456	(374)	16,970	1.7	22/05/2024
CMBB2307	220	-12.0%	22,540	38	17,800	189	(31)	18,000	4.0	30/11/2023
CMBB2308	340	-8.1%	6,960	98	17,800	268	(72)	18,500	4.0	29/01/2024
CMBB2309	490	-2.0%	12,340	192	17,800	364	(126)	19,000	4.0	02/05/2024
CMBB2310	650	-8.5%	3,010	91	17,800	420	(230)	19,000	2.0	22/01/2024
CMBB2311	1,050	0.0%	0	192	17,800	729	(321)	19,000	2.0	02/05/2024

本日報由富鑫證券股份有限公司研究部發佈，以上所有資訊乃源於可靠之消息來源，但由於證券市場瞬息萬變且受許多不可預測之因素影響，投資人應審慎投資、自負風險。

CMBB2312	1,310	-4.4%	160	283	17,800	860	(450)	19,500	2.0	01/08/2024
CMBB2313	650	-7.1%	10	143	17,800	310	(340)	21,000	2.0	14/03/2024
CMSN2301	20	-92.3%	29,960	3	66,000	0	(20)	73,980	10.0	26/10/2023
CMSN2302	1,670	-9.2%	1,810	212	66,000	1,329	(341)	66,000	6.0	22/05/2024
CMSN2304	200	-28.6%	5,860	37	66,000	56	(144)	75,680	10.0	29/11/2023
CMSN2305	570	-18.6%	410	128	66,000	247	(323)	76,790	10.0	28/02/2024
CMSN2306	440	-22.8%	1,180	122	66,000	172	(268)	80,000	10.0	22/02/2024
CMSN2307	810	-12.9%	40	245	66,000	325	(485)	83,000	10.0	24/06/2024
CMSN2308	100	-73.7%	56,650	38	66,000	28	(72)	80,000	8.0	30/11/2023
CMSN2309	240	-46.7%	19,250	98	66,000	88	(152)	85,000	8.0	29/01/2024
CMSN2310	280	-41.7%	5,130	91	66,000	98	(182)	83,000	8.0	22/01/2024
CMSN2311	810	-3.6%	700	283	66,000	353	(457)	88,500	8.0	01/08/2024
CMSN2312	190	-70.3%	980	106	66,000	33	(157)	98,100	5.0	06/02/2024
CMWG2215	110	-50.0%	52,300	7	43,000	49	(61)	44,570	9.9	30/10/2023
CMWG2302	40	-87.9%	88,020	15	43,000	17	(23)	49,530	5.9	07/11/2023
CMWG2304	680	-6.9%	3,390	66	43,000	493	(187)	33,680	19.8	28/12/2023
CMWG2305	2,800	-17.4%	36,190	212	43,000	2,486	(314)	35,660	4.0	22/05/2024
CMWG2306	130	-31.6%	112,240	38	43,000	58	(72)	50,000	8.0	30/11/2023
CMWG2307	350	-22.2%	5,600	98	43,000	196	(154)	50,000	8.0	29/01/2024
CMWG2308	410	-24.1%	64,540	91	43,000	214	(196)	52,000	5.0	22/01/2024
CMWG2309	650	-19.8%	6,530	192	43,000	423	(227)	54,000	5.0	02/05/2024
CMWG2310	980	-5.8%	1,820	283	43,000	621	(359)	54,500	5.0	01/08/2024
CMWG2311	270	-58.5%	90	106	43,000	159	(111)	58,900	3.0	06/02/2024
CMWG2312	1,370	7.9%	180	183	43,000	549	(821)	56,000	3.0	23/04/2024
CNVL2301	100	-44.4%	11,890	3	13,350	64	(36)	13,460	4.0	26/10/2023
CNVL2302	230	-17.9%	12,260	29	13,350	28	(202)	16,330	4.0	21/11/2023
CNVL2303	750	-2.6%	2,180	150	13,350	187	(563)	17,330	4.0	21/03/2024
CNVL2304	590	-1.7%	10	60	13,350	122	(468)	15,560	4.0	22/12/2023
CNVL2305	1,190	-0.8%	290	245	13,350	332	(858)	17,000	4.0	24/06/2024
CPDR2301	2,310	-2.9%	1,910	3	23,300	2,271	(39)	14,220	4.0	26/10/2023
CPDR2302	1,270	-5.9%	61,300	29	23,300	1,196	(74)	18,670	4.0	21/11/2023
CPDR2303	1,550	-2.5%	13,340	150	23,300	1,285	(265)	19,890	4.0	21/03/2024
CPDR2304	1,530	-3.8%	47,180	60	23,300	1,412	(118)	18,000	4.0	22/12/2023
CPDR2305	1,800	-7.7%	1,110	245	23,300	1,445	(355)	20,220	4.0	24/06/2024
CPOW2301	10	-95.0%	41,340	3	11,050	0	(10)	13,980	2.0	26/10/2023
CPOW2302	80	-66.7%	21,580	29	11,050	1	(79)	14,330	2.0	21/11/2023
CPOW2303	160	-42.9%	360	59	11,050	4	(156)	15,330	2.0	21/12/2023
CPOW2304	140	-50.0%	3,740	150	11,050	30	(110)	16,330	2.0	21/03/2024
CPOW2305	190	0.0%	90	122	11,050	43	(147)	15,000	2.0	22/02/2024
CPOW2306	360	-2.7%	1,300	245	11,050	104	(256)	16,000	2.0	24/06/2024
CPOW2307	110	-56.0%	12,540	52	11,050	26	(84)	13,500	2.0	14/12/2023
CPOW2308	300	-3.2%	27,550	175	11,050	154	(146)	12,000	5.0	15/04/2024
CPOW2309	420	-2.3%	2,000	205	11,050	148	(272)	14,500	2.0	15/05/2024
CPOW2310	380	-34.5%	10	91	11,050	101	(279)	14,000	1.0	22/01/2024
CPOW2311	180	-61.7%	500	106	11,050	42	(138)	15,500	1.0	06/02/2024
CSTB2225	4,540	-7.4%	273,080	7	29,700	4,607	67	20,500	2.0	30/10/2023
CSTB2303	3,840	-8.8%	2,360	15	29,700	3,865	25	22,000	2.0	07/11/2023
CSTB2304	250	-26.5%	205,460	3	29,700	243	(7)	28,670	5.0	26/10/2023
CSTB2305	650	-11.0%	20	66	29,700	525	(125)	29,110	5.0	28/12/2023
CSTB2306	2,530	-11.2%	13,490	212	29,700	2,059	(471)	30,000	2.0	22/05/2024
CSTB2308	660	-9.6%	35,800	37	29,700	565	(95)	27,800	5.0	29/11/2023
CSTB2309	510	-10.5%	13,390	66	29,700	391	(119)	30,560	5.0	28/12/2023
CSTB2310	720	-7.7%	336,540	128	29,700	599	(121)	30,330	5.0	28/02/2024
CSTB2311	1,820	-8.5%	620	36	29,700	1,436	(384)	27,700	2.0	28/11/2023
CSTB2312	900	0.0%	10	241	29,700	632	(268)	33,330	5.0	20/06/2024
CSTB2313	960	-9.4%	280	332	29,700	663	(297)	35,560	5.0	19/09/2024
CSTB2314	620	-7.5%	250	122	29,700	439	(181)	32,220	5.0	22/02/2024
CSTB2315	580	-4.9%	37,880	151	29,700	383	(197)	34,330	5.0	22/03/2024
CSTB2316	730	0.0%	1,410	245	29,700	471	(259)	36,330	5.0	24/06/2024

CSTB2317	780	-12.4%	10,830	52	29,700	644	(136)	30,000	3.0	14/12/2023
CSTB2318	980	-3.9%	8,210	205	29,700	812	(168)	32,000	4.0	15/05/2024
CSTB2319	790	-9.2%	120	175	29,700	581	(209)	27,000	9.0	15/04/2024
CSTB2320	620	-13.9%	47,750	38	29,700	603	(17)	28,500	4.0	30/11/2023
CSTB2321	810	-6.9%	638,740	98	29,700	799	(11)	29,000	4.0	29/01/2024
CSTB2322	1,100	-8.3%	12,100	192	29,700	976	(124)	30,000	4.0	02/05/2024
CSTB2323	1,150	13.9%	8,680	91	29,700	773	(377)	29,000	4.0	22/01/2024
CSTB2324	1,420	12.7%	30	192	29,700	872	(548)	31,000	4.0	02/05/2024
CSTB2325	1,640	4.5%	30	283	29,700	1,050	(590)	31,500	4.0	01/08/2024
CSTB2326	2,000	4.7%	10	183	29,700	1,334	(666)	33,000	2.0	23/04/2024
CTCB2216	820	-15.5%	31,570	7	30,900	858	38	27,500	4.0	30/10/2023
CTCB2302	2,110	-5.8%	48,080	212	30,900	2,021	(89)	27,000	3.0	22/05/2024
CTCB2303	230	-43.9%	8,100	38	30,900	175	(55)	33,500	4.0	30/11/2023
CTCB2304	410	-18.0%	13,440	98	30,900	333	(77)	34,500	4.0	29/01/2024
CTCB2305	770	-3.8%	400	91	30,900	518	(252)	32,000	4.0	22/01/2024
CTCB2306	1,200	0.0%	0	192	30,900	820	(380)	32,000	4.0	02/05/2024
CTCB2307	1,250	-7.4%	10	283	30,900	845	(405)	34,000	4.0	01/08/2024
CTCB2308	650	-23.5%	160	143	30,900	411	(239)	37,000	3.0	14/03/2024
CTCB2309	2,110	0.0%	0	336	30,900	1,161	(949)	35,000	3.0	23/09/2024
CTPB2303	400	0.0%	110	66	16,450	193	(207)	15,810	7.2	28/12/2023
CVHM2220	30	-91.2%	15,870	7	44,500	0	(30)	58,000	5.0	30/10/2023
CVHM2301	20	-90.0%	22,630	3	44,500	0	(20)	56,880	8.0	26/10/2023
CVHM2302	1,640	-0.6%	5,880	212	44,500	785	(855)	50,000	4.0	22/05/2024
CVHM2304	120	-52.0%	1,410	37	44,500	18	(102)	53,560	8.0	29/11/2023
CVHM2305	350	2.9%	450	128	44,500	80	(270)	57,780	8.0	28/02/2024
CVHM2306	270	8.0%	440	122	44,500	46	(224)	60,670	8.0	22/02/2024
CVHM2307	410	-2.4%	14,900	245	44,500	135	(275)	62,670	8.0	24/06/2024
CVHM2308	70	-69.6%	64,740	38	44,500	1	(69)	61,000	8.0	30/11/2023
CVHM2309	130	-50.0%	47,590	98	44,500	21	(109)	62,000	8.0	29/01/2024
CVHM2310	200	-52.4%	35,430	91	44,500	52	(148)	59,000	5.0	22/01/2024
CVHM2311	840	7.7%	100	283	44,500	330	(510)	60,500	5.0	01/08/2024
CVHM2312	680	-1.5%	38,170	192	44,500	302	(378)	56,000	5.0	02/05/2024
CVIB2302	1,130	-2.6%	7,140	212	18,050	890	(240)	19,150	1.7	22/05/2024
CVIB2303	140	-6.7%	15,050	38	18,050	33	(107)	20,500	4.0	30/11/2023
CVIC2301	10	-95.0%	23,370	3	43,400	0	(10)	53,980	8.0	26/10/2023
CVIC2302	150	-31.8%	3,950	29	43,400	1	(149)	55,670	8.0	21/11/2023
CVIC2303	190	-24.0%	2,700	59	43,400	4	(186)	57,780	8.0	21/12/2023
CVIC2304	750	-2.6%	130	150	43,400	36	(714)	59,890	8.0	21/03/2024
CVIC2305	550	0.0%	10	122	43,400	17	(533)	61,110	8.0	22/02/2024
CVIC2306	700	0.0%	600	245	43,400	75	(625)	62,220	8.0	24/06/2024
CVIC2307	240	-7.7%	7,220	38	43,400	0	(240)	58,500	8.0	30/11/2023
CVNM2301	410	-31.7%	9,000	3	70,200	363	(47)	66,710	9.7	26/10/2023
CVNM2303	600	-21.1%	36,100	37	70,200	362	(238)	67,790	9.7	29/11/2023
CVNM2304	990	0.0%	10	128	70,200	490	(500)	68,760	9.7	28/02/2024
CVNM2305	830	-12.6%	4,030	122	70,200	359	(471)	71,020	9.7	22/02/2024
CVNM2306	1,170	-2.5%	3,310	245	70,200	446	(724)	73,170	9.7	24/06/2024
CVNM2307	260	-48.0%	40,510	38	70,200	66	(194)	75,000	8.0	30/11/2023
CVNM2308	1,260	-4.6%	5,270	192	70,200	699	(561)	69,000	8.0	02/05/2024
CVNM2309	440	-38.9%	60	106	70,200	90	(350)	82,000	5.0	06/02/2024
CVPB2304	370	-7.5%	26,890	66	21,050	265	(105)	17,000	16.0	28/12/2023
CVPB2305	1,730	-8.0%	66,980	175	21,050	1,324	(406)	18,000	3.0	15/04/2024
CVPB2306	1,200	-13.7%	100,440	52	21,050	874	(326)	20,000	2.0	14/12/2023
CVPB2307	270	-27.0%	185,690	38	21,050	197	(73)	21,500	4.0	30/11/2023
CVPB2308	420	-19.2%	19,680	98	21,050	299	(121)	22,000	4.0	29/01/2024
CVPB2309	600	-13.0%	29,070	192	21,050	419	(181)	22,500	4.0	02/05/2024
CVPB2310	1,040	-16.8%	1,820	91	21,050	670	(370)	21,500	2.0	22/01/2024
CVPB2311	1,800	-21.4%	38,320	192	21,050	1,274	(526)	20,500	2.0	02/05/2024
CVPB2312	2,340	0.9%	510	283	21,050	1,411	(929)	21,000	2.0	01/08/2024
CVPB2313	970	0.0%	0	106	21,050	286	(684)	24,400	2.0	06/02/2024

CVRE2221	10	-95.8%	28,540	7	26,000	0	(10)	32,500	4.0	30/10/2023
CVRE2302	30	-85.7%	12,040	3	26,000	1	(29)	28,670	5.0	26/10/2023
CVRE2303	1,960	0.0%	230	212	26,000	1,262	(698)	25,000	3.0	22/05/2024
CVRE2305	280	-26.3%	34,900	37	26,000	177	(103)	27,110	5.0	29/11/2023
CVRE2306	420	-16.0%	590	128	26,000	264	(156)	29,330	5.0	28/02/2024
CVRE2307	390	-15.2%	80	122	26,000	203	(187)	30,330	5.0	22/02/2024
CVRE2308	620	-12.7%	17,830	245	26,000	349	(271)	31,330	5.0	24/06/2024
CVRE2309	110	-15.4%	27,820	38	26,000	67	(43)	29,000	6.0	30/11/2023
CVRE2310	180	-21.7%	124,020	98	26,000	144	(36)	30,000	6.0	29/01/2024
CVRE2311	440	-21.4%	20,760	91	26,000	259	(181)	29,000	4.0	22/01/2024
CVRE2312	930	-17.7%	8,110	192	26,000	627	(303)	27,500	4.0	02/05/2024
CVRE2313	1,100	0.0%	0	283	26,000	631	(469)	29,500	4.0	01/08/2024
CVRE2314	200	-50.0%	13,840	106	26,000	109	(91)	34,100	3.0	06/02/2024

(*) 歐式交易方式，以現金交易

(**) PHS 採用 Black-Scholes 估價方式

期投資股

股票代碼	證券所	現時價格	目標價*	報告日	預期 2023 年 盈利 (十億越盾)	PE Forward	PB Forward
VCG	HOSE	22,900	33,000	10/18/2023	492	30.9	1.7
VRE	HOSE	26,000	39,400	10/16/2023	4,036	22.7	2.6
MWG	HOSE	43,000	65,900	10/11/2023	491	273.4	4.1
NLG	HOSE	34,000	40,900	9/28/2023	642	22.9	1.4
POW	HOSE	11,050	14,800	9/22/2023	1,817	23.6	1.1
VPB	HOSE	21,050	24,400	9/21/2023	14,007	11.8	1.0
ANV	HOSE	33,100	44,600	9/20/2023	574	10.3	1.7
SAB	HOSE	67,800	175,900	9/11/2023	4,552	25.9	4.5
BSR	UPCOM	20,415	20,200	8/30/2023	7,288	8.7	1.1
VNM	HOSE	70,200	73,100	8/25/2023	9,365	16.3	4.9
MSH	HOSE	39,050	49,350	8/23/2023	270	13.7	2.0
DPR	HOSE	32,700	88,000	8/18/2023	302	10.4	1.1
GAS	HOSE	80,600	111,000	8/17/2023	13,268	16.2	3.2
DGW	HOSE	52,800	50,800	8/14/2023	440	18.8	3.1
STK	HOSE	28,400	39,050	8/9/2023	152	24.2	1.9
IDC	HNX	48,800	48,527	8/3/2023	48,527	6.1	2.8
PNJ	HOSE	74,300	89,000	8/3/2023	1,729	12.2	3.0
NT2	HOSE	22,850	32,500	8/2/2023	671	13.9	2.1
STB	HOSE	29,700	38,000	7/14/2023	7,259	9.9	1.6
TCM	HOSE	46,800	52,300	7/6/2023	211	20.4	2.1
PLX	HOSE	35,350	45,100	7/5/2023	3,513	18.3	2.5
ACB	HOSE	21,800	25,400	6/30/2023	14,955	6.6	1.3
VCB	HOSE	84,500	131,270	6/13/2023	36,911	16.8	3.6
BID	HOSE	40,300	57,956	6/13/2023	23,019	12.7	2.3
CTG	HOSE	29,300	39,700	6/13/2023	19,121	10.0	1.5
MBB	HOSE	17,800	27,200	6/13/2023	21,242	5.8	1.2
HDB	HOSE	17,500	23,170	6/13/2023	10,216	6.2	1.3
TCB	HOSE	30,900	47,270	6/13/2023	21,351	7.8	1.2
TPB	HOSE	16,450	24,000	6/13/2023	6,732	5.7	1.0
OCB	HOSE	12,400	22,700	6/13/2023	4,354	7.2	1.1
VIB	HOSE	18,050	29,300	6/13/2023	9,378	6.6	1.5
LPB	HOSE	14,700	18,800	6/13/2023	4,925	6.6	1.1
MSB	HOSE	12,800	21,900	6/13/2023	4,803	9.1	1.4
SHB	HOSE	10,300	15,600	6/13/2023	8,035	6.0	0.9

本日報由富鑫證券股份有限公司研究部發佈，以上所有資訊乃源於可靠之消息來源，但由於證券市場瞬息萬變且受許多不可預測之因素影響，投資人應審慎投資、自負風險。

DHG	HOSE	110,000	111,600	6/13/2023	1,061	13.8	3.0
IMP	HOSE	60,200	68,000	6/13/2023	286	15.9	2.2
GEG	HOSE	13,200	18,800	6/13/2023	208	46.5	1.7
QTP	UPCOM	14,084	23,900	6/13/2023	1,300	8.3	1.6
PVS	HNX	38,200	30,700	6/13/2023	1,059	16.8	1.2
MPC	UPCOM	17,752	19,200	6/13/2023	597	12.9	1.3
FMC	HOSE	46,600	50,700	6/13/2023	314	10.5	1.4
VHM	HOSE	44,500	83,100	6/13/2023	29,034	12.5	2.3
KDH	HOSE	30,150	36,500	6/13/2023	1,363	19.1	1.9
KBC	HOSE	30,400	32,000	6/13/2023	2,073	11.9	1.3
FRT	HOSE	92,900	85,000	6/13/2023	107	111.1	6.6
HPG	HOSE	24,000	35,400	6/13/2023	7,698	16.6	1.2
SBT	HOSE	13,700	16,700	6/13/2023	827	15.7	1.1
PVI	HNX	44,600	47,002	12/19/2022	996	13.8	1.3
BMI	HOSE	21,950	25,190	12/19/2022	427	9.0	1.0
BVH	HOSE	40,500	70,900	12/19/2022	2,967	17.7	2.3
VHC	HOSE	72,200	69,000	12/19/2022	1,510	8.4	1.5
SZC	HOSE	37,400	42,700	12/19/2022	585	7.5	2.6
GVR	HOSE	19,750	29,755	12/19/2022	5,521	27.8	2.1
LHG	HOSE	30,200	42,250	12/19/2022	653	3.5	1.2
PVT	HOSE	27,500	26,900	12/19/2022	831	14.1	1.2
TRA	HOSE	84,000	117,400	12/19/2022	349	13.9	2.8

資料來源: PHFM 收集

*若除權交易日發生在報告日後將影響目標價

分析師認證

這份報告由 Pham Quang Chuong - 富鑫證券股份公司研究員製作。負責籌備本研究報告之全部或部份內容之研究分析師、策略分析師、研究人員以茲聲明，任何研究分析師、策略分析師、研究人員在於本研究報告所提出之觀點，皆精確反映出其對於該發行機構與證券之個人意見。各研究分析師、策略分析師、研究人員均保證，其報酬在過去與未來，絕對沒有任何一部分是直接或間接與研究分析師、策略分析師、研究人員在此研究報告中所呈現之特定推薦或觀點有關。

評等指標定義

加碼= 預估其未來之潛在上漲空間大於10%。

觀望= 預估其未來之潛在漲跌空間將在下上10%之間。

減碼= 預估其未來之潛在下跌空間大於10%。

未評等= 本股票並不在富鑫證券之評等涵蓋範圍，或者尚未上市。

績效表現根據12個月的總回報(包含股息)所評定。

富鑫證券股份公司

地址：21st Floor, Phu My Hung Building, 08 Hoang Van Thai Street, Tan Phu Ward, District 7, HCMC.

電話號碼：(84-28) 5 413 5479

傳真號碼：+84 28 5413 5473

胡志明市

富美興交易室

地址：Ground Floor, CR2-08, 107 Ton Dat Tien, Tan Phu Ward, District 7, Ho Chi Minh City

電話號碼：(84-28) 5 413 5478

傳真號碼：+84 28 5413 5473

Tan Binh 分行

地址：Park Legend Building, 251 Hoang Van Thu Street, Ward 2, Tan Binh District, HCMC

電話號碼：(84-28) 3813 2401

傳真號碼：(84-28) 3813 2415

第三郡分行

地址：4th & 5th Floor, D&D Tower, 458 Nguyen Thi Minh Khai, Ward 2, District 3, HCMC

電話號碼：(84-28) 382 08068

傳真號碼：(84-28) 3820 8206

第一郡分行

地址：Room 1003A, 10th Floor, No. 81-83-83B-85 Ham Nghi Street, Nguyen Thai Binh Ward, District 1, HCMC

電話號碼：(84-28) 3 535 6060

傳真號碼：(84-28) 3 535 2912

河內市

Ha Noi 分行

地址：5th Floor, Vinafor Building, No.127 Lo Duc, Dong Mac Ward, Hai Ba Trung District, Ha Noi

電話號碼：(84-24) 3 933 4566

傳真號碼：(84-24) 3 933 4820

Thanh Xuan 分行

地址：5th Floor, UDIC Complex Building, N04 Hoang Dao Thuy, Trung Hoa Ward, Cau Giay District, Ha Noi

電話號碼：(84-24) 6 250 9999

傳真號碼：(84-24) 6 250 6666

海防市

海防分行

地址：2nd Floor, Eliteco Building No.18 Tran Hung Dao, Hoang Van Thu Ward, Hong Bang District, Hai Phong

電話號碼：(84-225) 384 1810

傳真號碼：(84-225) 384 1801