

越股行情

28/09/2023	HOSE		VN30		HNX	
收盤價	1,152.43	-0.12%	1,164.45	-0.36%	234.50	-0.57%
成交股數(百萬股)	691.11	-19.70%	211.43	-12.57%	83.59	-30.27%
撮合股數(百萬股)	649.06	-16.52%	193.65	1.62%	82.36	-16.67%
與最近 20 日之平均比較	965.81	-32.80%	247.69	-21.82%	112.02	-26.47%
成交值(十億越盾)	15,897	-12.65%	6,752	-7.82%	1,787	-14.37%
撮合成交值(十億越盾)	14,577	-9.25%	5,893	1.22%	1,772	-2.12%
與最近 20 日之平均比較	21,743	-32.96%	7,899	-25.39%	2,225	-20.33%
上漲家數	211	38%	10	33%	76	32%
下跌家數	282	51%	18	60%	90	38%
持平家數	59	11%	2	7%	71	30%

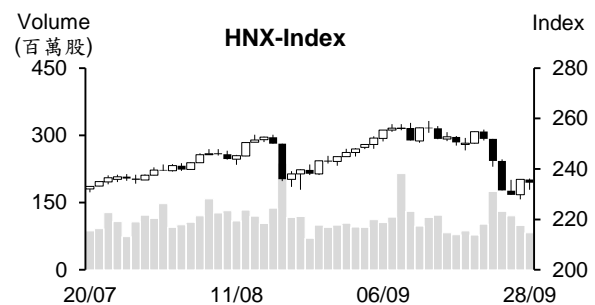
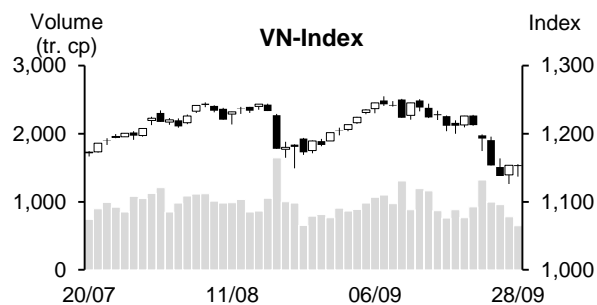

市場概況

今日(9月28日)越股兩大指數最終均以小黑作收。市場投資氣氛持續偏向謹慎，VN指數多數交易時間下挫，甚至有時候跌逾15點。早盤交易時段，石油及港口族群為HOSE之焦點，MWG也收到投資人之關注，Reuters消息指出，MWG可能將認銷百貨店股份(認銷比率為20%)。午盤交易時段，買盤進場意願維持疲弱，但指數在委賣量縮減下已止跌並開始反彈。VN指數跌幅於盤末明顯收窄，大盤終場收在1,152.4點(-0.12%)。不僅石油、港口，鋼鐵及肥料類股也紛紛上漲；HNX指數收在234.5點(-0.57%)。外資交易部分，外資在連續三個交易日加碼後，今日已轉為淨賣超。

技術分析

VN指數最終以小黑作收，量能萎縮至低於最近二十日平均成交量。由於指數仍收在MA5之下，以及MA5、10及20呈現空頭排列，短線盤勢仍偏空，1,120-1,125點(2023年1月高點)為目前指數之支撐。然透過盤面觀察，今日K線持續出現下影線，加上相對強弱指標(RSI)由超賣區(30)提升，顯示盤勢有機會出現反彈，反彈價位目標為1,170點(8月底部)；河內部分，HNX指數下跌且收在MA5之下，加上MA5、10及20呈現空頭排列，短線盤勢仍偏空，221點(MA200)為目前指數之支撐。整體而言，盤勢雖偏空，但可能會出現反彈，操作上建議投資人可採取短進短出操作，基本面佳、第三季業績表現搶眼及處於超賣股為投資標的。

建議股名單: BCM(加碼)

觀察股名單: KSB、C4G

(請參考第2頁)

當日調整股名單

次號	股票代碼	評等	評等日	現時價格	買入區間	持股表現	目標價	預期獲利	停損價	預期損失	備註
1	BCM	加碼	29/09/23	67.2	67.2	0.0%	72.7	8.2%	64	-4.8%	BCM 可能已打底並有機會反彈。

次號	股票代碼	評等	評等日	現時價格	支撐/壓力	停損	技術指標
1	KSB	觀察買進	29/09/23	27.65	30.3-31	25.9	KSB 的 K 線在出現「Piercing Line」型後，今日該股出現量縮小跌→顯示 KSB 在回測後有機會反彈。
2	C4G	觀察買進	29/09/23	12.8	14-14.2	12	C4G 在回測 8 月底部後今日呈現量縮小跌→顯示該股在回測後有機會反彈。

投資組合部位

次號	股票代碼	評等	評等日	現時價格	買入區間	持股表現	目標價	預期獲利	停損價	預期損失	備註
1	BWE	加碼	08/08/23	45.9	46.3	-0.9%	55.8	20.5%	44.3	-4.3%	
2	DHG	加碼	28/08/23	116.4	115.7	0.6%	140	21.0%	113	-2%	
3	TCM	加碼	11/09/23	48	49.25	-2.5%	57	15.7%	47	-5%	
4	MIG	加碼	18/09/23	17.8	18.45	-3.5%	21.5	16.5%	17.3	-6%	
5	VJC	加碼	22/09/23	99.3	99.3	0.0%	116.3	17.1%	96	-3%	
6	BVH	加碼	27/09/23	42.4	42	1.0%	44.7	6%	41.5	-1%	

越南外匯存底現況

匯率在今年上半年維持穩定後，第三季已呈現較大波動。9月26日多家商業銀行的美元賣出價格已上漲至1美元24,600越盾，較今年初上漲3.7%，較去年底的新高僅低於1.1%。

美國聯準會(FED)在最近會議上暗示今年或將再升息一次且會將高利率維持更長時間。FED之動態已促使利差交易，對匯率造成一定影響。目前同業之短期美元及越盾拆款利差高達4-5%。為支援匯率回穩，越南國家銀行(SBV)在2023年3月上旬暫停OMO操作後，最近已開始發行短期票券。最近5個交易日SBV已發行70兆越盾之28天期限的短期票券。

過去幾年越南一直提升外匯存底。目前SBV尚未公佈外匯存底數據，然據VnDirect及IMF預期，截至5月初為止，越南外匯存底可能達930-950億美元且從5月初至今，SBV未公佈有關美元買賣資訊。

前段時間，Moody's 預期越南外匯存底(不包括黃金在內)將於今年底回升至950億美元。另外，IMF在9月27日報告中提及，今年底越南外匯存底將增加至987億美元且2024年底將擴增至1,105億美元。

FDI 部門之貿易順差近 340 億美元

據海關總局剛公佈之數據顯示，2023年9月1日至9月15日貨物進出口值較8月下半月萎縮15.4%至280.7億美元，貿易順差2.22億美元。從今年初至9月15日進出口總額較2022年同期縮減11.9%至4,640.8億美元，貿易順差近200億美元。

截至2023年9月15日為止，FDI企業的進出口值減少12.3%至3,200.1億美元。其中，出口值萎縮9.3%至1,769.9億美元，佔整體出口值的73%；進口值亦縮減15.8%至1,430億美元，佔整體進口值的64.4%。總計，FDI企業貿易順差339.9億美元。

資料來源：VnEconomy、Cafef

ACB 持續募集 2 兆越盾債券

據 9 月 27 日河內證券交易所 (HNX) 公佈有關亞洲商業股份銀行 (ACB) 發行債券之結果，ACB 已發行 2 兆越盾的 ACBL2325006 債券，債券年利率為 6.5%，債券期限為 2 年，發行日為 2023 年 9 月 19 日及到期日為 2025 年 9 月 19 日。迄今，ACB 已發行六檔債券，籌資資金為 15 兆越盾。

OCB 已發行 6.85 億股以增資至 20.5 兆多越盾

據越南東方商業股份銀行 (OCB) 剛公佈有關發行新股之結果，銀行已於 9 月 21 日發行 6.85 億股 (比率為 50%) 給近 18,488 位股東。另外，1,708 零股已給工會 (OCB 之人員發展基金)。在發行新股後，OCB 之流通股數增加至近 20.55 億股，以及 OCB 註冊資本將由 13.699 兆越盾增加至 20.548 兆越盾。Aozora Bank 仍為 OCB 大股東 (持股率為 15%)。

2023 年第二季 OCB 稅前盈餘較去年同期擴增 75%。今年上半年 OCB 稅前盈餘成長 47% 至 2.56 兆越盾，成為銀行業獲利成長第二高之銀行。

CII 計劃發行 6.9 兆越盾債券

據胡志明市基礎設施投資股份公司 (HoSE : CII) 公佈有關將於 10 月 17 日召開 2023 年臨時股東大會之相關文件顯示，CII 計畫進行 6.9 兆越盾資本結構之調整。目前 CII 在與多家金融機構 (Fitch 評級為 AA-) 聯繫以成為 CII 計畫發行近 2.4 兆越盾債券之擔保人 (其債券期限為 10 年)。另外，CII 計劃發行 4.5 兆越盾之可轉換債券 (期限為 10 年) 給現有股東。

CII 已呈上證管會 (SSC) 有關發行價值為 2.84 兆越盾之第一次債券發行方案。CII 領導人在 9 月 19 日臨時股東大會上提及預期 9 月底將收到 SSC 發給的債券發行證書以在 11 月開始發行公司債。

資料來源：Cafef、Vietstock

市場統計

撮合統計

推升指數的前五名股票

HOSE				HNX			
股票代碼	收盤價 (越盾)	漲跌 %	影響指數 %	股票代碼	收盤價 (VND)	漲跌 %	影響指數 %
GAS	91,500	2.92%	0.11%	PVS	39,500	5.61%	0.32%
TCB	33,650	3.22%	0.08%	KSV	38,900	4.01%	0.10%
PLX	37,750	3.28%	0.03%	IDC	46,700	1.52%	0.07%
MWG	53,000	1.92%	0.03%	DTK	11,000	2.80%	0.07%
VPB	21,200	0.95%	0.03%	PVI	46,700	1.52%	0.05%

拖累指數的前五名股票

HOSE				HNX			
股票代碼	收盤價 (越盾)	漲跌 %	影響指數 %	股票代碼	收盤價 (越盾)	漲跌 %	影響指數 %
VNM	74,800	-2.35%	-0.08%	CEO	21,000	-3.67%	-0.13%
SSB	25,000	-4.76%	-0.07%	SHS	17,400	-1.69%	-0.08%
VHM	44,500	-1.33%	-0.06%	PTI	32,700	-8.40%	-0.08%
SAB	72,400	-2.29%	-0.05%	HUT	23,000	-0.86%	-0.06%
STB	30,750	-3.30%	-0.04%	NVB	12,100	-2.42%	-0.05%

前五名成交量

HOSE				HNX			
股票代碼	收盤價 (越盾)	漲跌 %	成交量 (股)	股票代碼	收盤價 (越盾)	漲跌 %	成交量 (千股)
VIX	15,900	-3.93%	31,380,707	SHS	17,400	-1.69%	24,779,275
STB	30,750	-3.30%	29,421,340	PVS	39,500	5.61%	12,535,543
SSI	32,300	-2.12%	27,918,164	MBS	22,900	0.88%	6,031,558
VND	21,050	-3.66%	26,181,690	HUT	23,000	-0.86%	5,570,361
NVL	15,750	1.61%	20,778,889	CEO	21,000	-3.67%	5,060,235

前五名成交值

HOSE				HNX			
股票代碼	收盤價 (越盾)	漲跌 %	成交值 (十億越盾)	股票代碼	收盤價 (越盾)	漲跌 %	成交值 (十億越盾)
STB	30,750	-3.30%	907.6	PVS	39,500	5.61%	481.1
SSI	32,300	-2.12%	900.2	SHS	17,400	-1.69%	429.0
VND	21,050	-3.66%	555.4	MBS	22,900	0.88%	136.6
VIX	15,900	-3.93%	501.3	IDC	46,700	1.52%	128.3
DIG	24,500	-3.92%	483.6	HUT	23,000	-0.86%	126.6

議價交易

前五名股

HOSE			HNX		
股票代碼	成交量 (股)	成交值 (十億越盾)	股票代碼	成交量 (股)	成交值 (十億越盾)
VJC	5,130,000	542.65	GKM	200,000	7.42
MBB	4,830,123	95.39	C69	678,000	4.95
VSC	2,803,000	77.90	TKG	348,300	2.39
ACB	2,600,001	54.80	DTG	5,000	0.10
DXG	2,200,000	45.10	PSI	22	0.00

外資交易行情 (股票)

證交所	買進成交量 (百萬股)	買進金額 (十億越盾)	賣出成交量 (百萬股)	賣出金額 (十億越盾)	淨買/賣成 交易 (百萬股)	淨買/賣超值 (十億越盾)
HOSE	45.98	1,109.74	62.84	1,610.31	(16.87)	(500.58)
HNX	4.12	131.51	1.29	32.19	2.83	99.33
總計	50.10	1,241.25	64.13	1,642.50	(14.03)	(401.25)

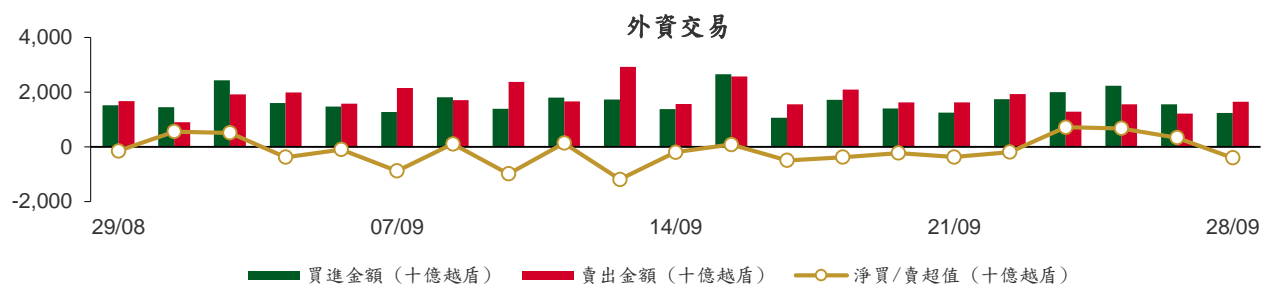

前五名買進

HOSE				HNX			
股票代碼	收盤價 (越盾)	成交量 (股)	成交值 (十億越盾)	股票代碼	收盤價 (越盾)	成交量 (股)	成交值 (十億越盾)
MBB	18,500	4,838,644	95.55	PVS	39,500	1,246,000	48.05
VCG	23,950	3,117,200	74.97	IDC	46,700	960,000	44.69
MSN	76,500	910,704	69.01	HUT	23,000	865,400	19.69
GEX	20,950	3,063,800	64.36	SHS	17,400	764,700	13.35
VCB	88,000	719,600	62.98	PVI	46,700	30,900	1.44

前五名賣出

HOSE				HNX			
股票代碼	收盤價 (越盾)	成交量 (股)	成交值 (十億越盾)	股票代碼	收盤價 (越盾)	成交量 (股)	成交值 (十億越盾)
STB	30,750	3,111,509	96.18	PVS	39,500	337,619	12.79
MBB	18,500	4,836,744	95.52	TNG	19,800	602,428	11.92
SSI	32,300	2,626,603	84.79	IDC	46,700	35,614	1.66
VND	21,050	3,121,111	66.21	DTD	24,500	68,000	1.65
GMD	65,800	997,200	65.98	MBS	22,900	56,900	1.28

前五名淨買超

HOSE				HNX			
股票代碼	收盤價 (越盾)	淨買成交量 (股)	淨買超值 (十億越盾)	股票代碼	收盤價 (越盾)	淨買成交量 (股)	淨買超值 (十億越盾)
VCG	23,950	2,845,650	68.55	IDC	46,700	924,386	43.03
PDR	23,650	2,437,906	57.61	PVS	39,500	908,381	35.26
MSN	76,500	635,253	48.37	HUT	23,000	850,724	19.36
GEX	20,950	2,143,955	45.61	SHS	17,400	726,153	12.68
NLG	35,550	1,010,866	35.14	PVI	46,700	30,900	1.44

前五名淨賣超

HOSE				HNX			
股票代碼	收盤價 (越盾)	淨賣成交量 (股)	淨賣超值 (十億越盾)	股票代碼	收盤價 (越盾)	淨賣成交量 (股)	淨賣超值 (十億越盾)
STB	30,750	(2,858,009)	(88.36)	TNG	19,800	(553,728)	(10.94)
GMD	65,800	(971,300)	(64.25)	DTD	24,500	(68,000)	(1.65)
VND	21,050	(3,024,867)	(64.16)	NVB	12,100	(103,500)	(1.26)
CTG	30,850	(2,016,585)	(60.87)	MBS	22,900	(34,500)	(0.77)
SSI	32,300	(1,593,103)	(51.63)	VCS	62,500	(4,600)	(0.29)

ETF 交易

價格統計					外資交易			
ETF 代碼	收盤價 (越盾)	漲跌 (%)	成交量 (股)	成交值 (十億越盾)	ETF 代碼	買進金額 (十億越盾)	賣出金額 (十億越盾)	淨超值 (十億越盾)
E1VFN30	20,000	0.0%	328,424	6.56	E1VFN30	0.46	4.13	(3.67)
FUEMAV30	13,770	-0.3%	2,471	0.03	FUEMAV30	0.01	0.00	0.01
FUESSV30	14,340	0.3%	11,000	0.16	FUESSV30	0.01	0.12	(0.11)
FUESSV50	18,450	-0.3%	24,500	0.45	FUESSV50	0.24	0.02	0.21
FUESSVFL	18,600	0.4%	2,218,230	40.82	FUESSVFL	8.11	40.51	(32.40)
FUEVFVND	26,400	-0.4%	791,553	20.85	FUEVFVND	7.69	19.98	(12.29)
FUEVN100	15,480	-0.1%	171,800	2.62	FUEVN100	0.56	2.23	(1.67)
FUEIP100	8,500	-1.0%	2,500	0.02	FUEIP100	0.00	0.00	0.00
FUEKIV30	7,550	-1.0%	3,210	0.02	FUEKIV30	0.00	0.02	(0.02)
FUEDCMID	10,190	0.3%	13,000	0.13	FUEDCMID	0.10	0.03	0.08
FUEKIVFS	10,770	0.0%	6	0.00	FUEKIVFS	0.00	0.00	0.00
FUEMAVND	11,000	0.0%	0	0.00	FUEMAVND	0.00	0.00	0.00
FUEFCV50	14,700	-0.3%	5,417	0.08	FUEFCV50	0.00	0.00	0.00
FUEBFVND	12,510	0.0%	0	0.00	FUEBFVND	0.00	0.00	0.00
總計			3,572,111	71.74	總計	17.17	67.04	(49.87)

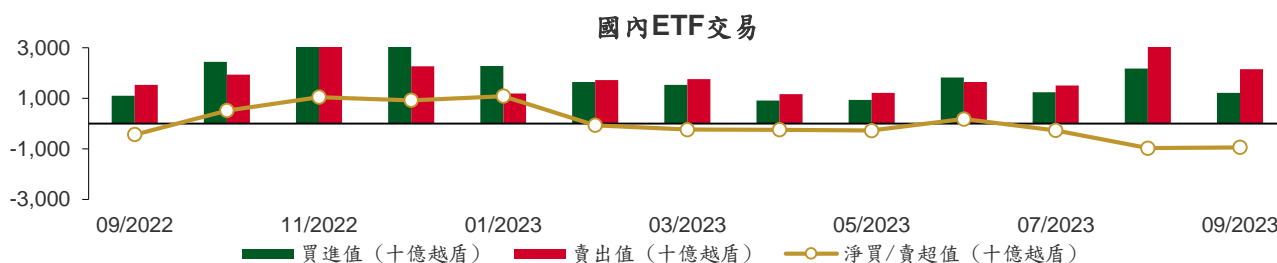

從2022年9月5至2023年9月28日國內ETF價格變動

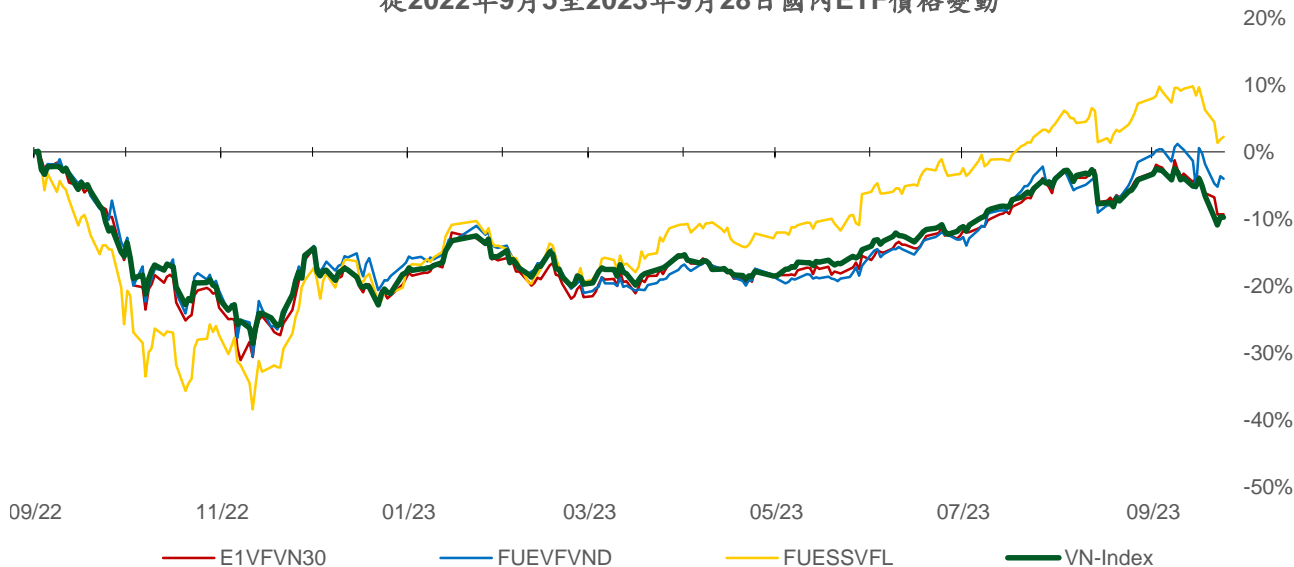

權證資訊

權證代碼 (*)	收盤價 (越盾)	漲跌 (%)	成交量	到期的 天數	標的股 票之價 格 (越盾)	權證理 論價格 (越盾) (**)	與收盤 價的差 異 (越盾)	履約價 格(越盾)	行使比 例 n:1	最後交易日
CACB2302	400	-4.8%	56,890	63	21,750	265	(135)	22,000	4.0	30/11/2023
CACB2303	520	-5.5%	21,250	123	21,750	333	(187)	22,500	4.0	29/01/2024
CFPT2214	3,530	6.7%	2,190	32	94,000	3,478	(52)	64,590	8.5	30/10/2023
CFPT2303	2,680	-0.7%	1,670	40	94,000	2,486	(194)	73,080	8.5	07/11/2023
CFPT2304	2,400	1.7%	20,280	77	94,000	2,347	(53)	71,170	9.9	14/12/2023
CFPT2305	3,060	1.0%	25,560	200	94,000	2,811	(249)	67,210	9.9	15/04/2024
CFPT2306	2,280	4.6%	81,820	63	94,000	2,067	(213)	78,090	7.9	30/11/2023
CFPT2307	2,380	0.4%	79,470	123	94,000	2,030	(350)	79,070	7.9	29/01/2024
CFPT2308	2,300	15.0%	760	116	94,000	1,907	(393)	80,060	7.9	22/01/2024
CFPT2309	2,750	4.2%	14,540	217	94,000	2,072	(678)	80,060	7.9	02/05/2024
CFPT2310	2,770	3.4%	1,130	308	94,000	1,805	(965)	84,510	7.9	01/08/2024
CFPT2311	1,390	-4.1%	980	168	94,000	918	(472)	88,960	9.9	14/03/2024
CFPT2312	2,120	0.0%	10	131	94,000	1,385	(735)	91,530	4.9	06/02/2024
CHDB2301	370	-5.1%	24,980	28	17,300	247	(123)	16,830	3.5	26/10/2023
CHDB2302	560	-1.8%	10	54	17,300	362	(198)	16,540	3.5	21/11/2023
CHDB2303	750	0.0%	20,180	84	17,300	274	(476)	17,500	3.5	21/12/2023
CHDB2304	790	-1.3%	20	175	17,300	323	(467)	18,280	3.5	21/03/2024
CHDB2305	690	-1.4%	10	147	17,300	265	(425)	18,470	3.5	22/02/2024
CHDB2306	870	-3.3%	60	270	17,300	330	(540)	19,340	3.5	24/06/2024
CHPG2227	3,150	1.0%	17,510	32	26,600	3,088	(62)	20,500	2.0	30/10/2023
CHPG2306	2,330	5.4%	2,650	40	26,600	2,231	(99)	20,000	3.0	07/11/2023
CHPG2307	1,310	0.8%	9,510	91	26,600	1,197	(113)	22,670	4.0	28/12/2023
CHPG2308	1,210	0.8%	45,720	28	26,600	1,156	(54)	22,110	4.0	26/10/2023
CHPG2309	1,550	-1.9%	38,870	237	26,600	1,750	200	24,000	3.0	22/05/2024
CHPG2310	800	0.0%	73,950	0	26,600	845	45	23,220	4.0	28/09/2023
CHPG2311	1,480	-1.3%	32,100	62	26,600	1,421	(59)	21,230	4.0	29/11/2023
CHPG2312	1,150	1.8%	1,500	91	26,600	1,003	(147)	23,780	4.0	28/12/2023
CHPG2313	1,300	-7.1%	38,060	153	26,600	1,233	(67)	23,330	4.0	28/02/2024
CHPG2314	3,080	-0.3%	15,300	152	26,600	3,104	24	21,450	2.0	27/02/2024
CHPG2315	1,620	0.0%	0	266	26,600	928	(692)	27,780	4.0	20/06/2024
CHPG2316	1,290	0.8%	2,640	357	26,600	999	(291)	28,890	4.0	19/09/2024
CHPG2317	890	1.1%	2,720	147	26,600	743	(147)	26,890	4.0	22/02/2024
CHPG2318	780	1.3%	31,740	176	26,600	594	(186)	29,220	4.0	22/03/2024
CHPG2319	1,010	1.0%	2,010	270	26,600	731	(279)	30,110	4.0	24/06/2024
CHPG2320	1,410	2.2%	20,050	77	26,600	1,025	(385)	27,000	2.0	14/12/2023
CHPG2321	1,980	2.6%	4,600	200	26,600	1,556	(424)	24,500	3.0	15/04/2024
CHPG2322	2,690	1.1%	2,110	291	26,600	1,563	(1,127)	30,000	2.0	15/07/2024
CHPG2323	580	0.0%	154,710	63	26,600	578	(2)	26,000	4.0	30/11/2023
CHPG2324	690	-2.8%	65,710	97	26,600	699	9	26,000	4.0	03/01/2024
CHPG2325	620	-1.6%	43,400	123	26,600	610	(10)	27,500	4.0	29/01/2024
CHPG2326	910	0.0%	29,810	217	26,600	851	(59)	27,500	4.0	02/05/2024
CHPG2327	1,120	0.0%	0	116	26,600	903	(217)	29,000	2.0	22/01/2024
CHPG2328	1,860	0.0%	0	217	26,600	1,509	(351)	28,500	2.0	02/05/2024
CHPG2329	2,420	1.3%	2,240	308	26,600	1,797	(623)	29,000	2.0	01/08/2024
CHPG2330	980	1.0%	23,230	168	26,600	590	(390)	31,000	3.0	14/03/2024
CMBB2215	2,040	1.5%	1,920	32	18,500	1,935	(105)	15,270	1.7	30/10/2023
CMBB2304	620	-1.6%	5,340	0	18,500	646	26	13,010	8.5	28/09/2023
CMBB2305	600	-1.6%	800	91	18,500	503	(97)	14,420	8.5	28/12/2023
CMBB2306	1,900	0.5%	22,850	237	18,500	1,786	(114)	16,970	1.7	22/05/2024
CMBB2307	400	0.0%	67,910	63	18,500	348	(52)	18,000	4.0	30/11/2023
CMBB2308	480	-2.0%	12,190	123	18,500	399	(81)	18,500	4.0	29/01/2024

本日報由富鑫證券股份有限公司研究部發佈，以上所有資訊乃源於可靠之消息來源，但由於證券市場瞬息萬變且受許多不可預測之因素影響，投資人應審慎投資、自負風險。

CMBB2309	630	1.6%	25,640	217	18,500	481	(149)	19,000	4.0	02/05/2024
CMBB2310	960	-5.9%	560	116	18,500	663	(297)	19,000	2.0	22/01/2024
CMBB2311	1,350	-1.5%	1,890	217	18,500	962	(388)	19,000	2.0	02/05/2024
CMBB2312	1,610	0.0%	20	308	18,500	1,077	(533)	19,500	2.0	01/08/2024
CMBB2313	980	0.0%	0	168	18,500	483	(497)	21,000	2.0	14/03/2024
CMSN2301	640	-1.5%	14,710	28	76,500	465	(175)	73,980	10.0	26/10/2023
CMSN2302	3,100	1.3%	1,770	237	76,500	2,574	(526)	66,000	6.0	22/05/2024
CMSN2303	20	-92.9%	52,870	0	76,500	13	(7)	78,000	10.0	28/09/2023
CMSN2304	800	2.6%	40,990	62	76,500	526	(274)	75,680	10.0	29/11/2023
CMSN2305	1,250	6.8%	250	153	76,500	758	(492)	76,790	10.0	28/02/2024
CMSN2306	1,040	5.1%	16,890	147	76,500	606	(434)	80,000	10.0	22/02/2024
CMSN2307	1,370	0.7%	120	270	76,500	775	(595)	83,000	10.0	24/06/2024
CMSN2308	670	4.7%	23,690	63	76,500	428	(242)	80,000	8.0	30/11/2023
CMSN2309	770	-2.5%	27,270	123	76,500	464	(306)	85,000	8.0	29/01/2024
CMSN2310	900	7.1%	15,830	116	76,500	516	(384)	83,000	8.0	22/01/2024
CMSN2311	1,500	15.4%	1,160	308	76,500	840	(660)	88,500	8.0	01/08/2024
CMSN2312	900	0.0%	2,540	131	76,500	277	(623)	98,100	5.0	06/02/2024
CMWG2215	930	-1.1%	1,720	32	53,000	886	(44)	44,570	9.9	30/10/2023
CMWG2302	820	3.8%	22,930	40	53,000	854	34	49,530	5.9	07/11/2023
CMWG2303	1,060	2.9%	3,100	0	53,000	1,110	50	31,030	19.8	28/09/2023
CMWG2304	1,150	3.6%	4,270	91	53,000	989	(161)	33,680	19.8	28/12/2023
CMWG2305	5,260	5.0%	6,930	237	53,000	4,683	(577)	35,660	4.0	22/05/2024
CMWG2306	700	9.4%	225,090	63	53,000	681	(19)	50,000	8.0	30/11/2023
CMWG2307	960	17.1%	360,850	123	53,000	865	(95)	50,000	8.0	29/01/2024
CMWG2308	1,480	9.6%	3,380	116	53,000	1,142	(338)	52,000	5.0	22/01/2024
CMWG2309	1,780	8.5%	1,130	217	53,000	1,356	(424)	54,000	5.0	02/05/2024
CMWG2310	2,130	8.1%	2,840	308	53,000	1,603	(527)	54,500	5.0	01/08/2024
CMWG2311	1,100	0.0%	0	131	53,000	1,112	12	58,900	3.0	06/02/2024
CNVL2301	800	1.3%	5,680	28	15,750	623	(177)	13,460	4.0	26/10/2023
CNVL2302	810	11.0%	1,180	54	15,750	278	(532)	16,330	4.0	21/11/2023
CNVL2303	1,070	8.1%	1,070	175	15,750	463	(607)	17,330	4.0	21/03/2024
CNVL2304	1,170	7.3%	2,390	85	15,750	449	(721)	15,560	4.0	22/12/2023
CNVL2305	1,450	2.1%	890	270	15,750	645	(805)	17,000	4.0	24/06/2024
CPDR2301	2,330	4.5%	6,610	28	23,650	2,365	35	14,220	4.0	26/10/2023
CPDR2302	1,380	-4.8%	13,910	54	23,650	1,332	(48)	18,670	4.0	21/11/2023
CPDR2303	1,650	4.4%	5,330	175	23,650	1,402	(248)	19,890	4.0	21/03/2024
CPDR2304	1,650	5.8%	62,230	85	23,650	1,539	(111)	18,000	4.0	22/12/2023
CPDR2305	1,910	5.0%	22,720	270	23,650	1,547	(363)	20,220	4.0	24/06/2024
CPOW2301	100	-61.5%	13,780	28	11,500	6	(94)	13,980	2.0	26/10/2023
CPOW2302	390	0.0%	120	54	11,500	21	(369)	14,330	2.0	21/11/2023
CPOW2303	280	-3.5%	120	84	11,500	23	(257)	15,330	2.0	21/12/2023
CPOW2304	260	-10.3%	3,950	175	11,500	63	(197)	16,330	2.0	21/03/2024
CPOW2305	310	0.0%	31,360	147	11,500	93	(217)	15,000	2.0	22/02/2024
CPOW2306	530	1.9%	150	270	11,500	161	(369)	16,000	2.0	24/06/2024
CPOW2307	280	-9.7%	1,550	77	11,500	92	(188)	13,500	2.0	14/12/2023
CPOW2308	390	-2.5%	20,190	200	11,500	211	(179)	12,000	5.0	15/04/2024
CPOW2309	600	0.0%	810	230	11,500	226	(374)	14,500	2.0	15/05/2024
CPOW2310	710	0.0%	0	116	11,500	232	(478)	14,000	1.0	22/01/2024
CPOW2311	240	-53.9%	1,160	131	11,500	111	(129)	15,500	1.0	06/02/2024
CSTB2225	5,170	-8.3%	8,110	32	30,750	5,150	(20)	20,500	2.0	30/10/2023
CSTB2303	5,450	2.8%	4,930	40	30,750	4,415	(1,035)	22,000	2.0	07/11/2023
CSTB2304	640	-13.5%	41,550	28	30,750	559	(81)	28,670	5.0	26/10/2023
CSTB2305	880	-12.0%	810	91	30,750	734	(146)	29,110	5.0	28/12/2023
CSTB2306	2,700	-13.7%	14,620	237	30,750	2,478	(222)	30,000	2.0	22/05/2024
CSTB2307	260	-10.3%	201,430	0	30,750	161	(99)	30,000	5.0	28/09/2023
CSTB2308	940	-8.7%	25,840	62	30,750	806	(134)	27,800	5.0	29/11/2023
CSTB2309	740	-10.8%	12,040	91	30,750	584	(156)	30,560	5.0	28/12/2023
CSTB2310	980	-6.7%	3,600	153	30,750	777	(203)	30,330	5.0	28/02/2024
CSTB2311	2,050	-13.9%	9,270	61	30,750	2,041	(9)	27,700	2.0	28/11/2023

CSTB2312	1,110	-0.9%	3,410	266	30,750	776	(334)	33,330	5.0	20/06/2024
CSTB2313	1,130	-10.3%	410	357	30,750	792	(338)	35,560	5.0	19/09/2024
CSTB2314	830	-7.8%	12,250	147	30,750	599	(231)	32,220	5.0	22/02/2024
CSTB2315	760	-5.0%	6,530	176	30,750	521	(239)	34,330	5.0	22/03/2024
CSTB2316	920	-5.2%	40	270	30,750	595	(325)	36,330	5.0	24/06/2024
CSTB2317	1,210	-9.0%	2,500	77	30,750	990	(220)	30,000	3.0	14/12/2023
CSTB2318	1,330	-7.0%	1,760	230	30,750	1,006	(324)	32,000	4.0	15/05/2024
CSTB2319	920	-3.2%	10,850	200	30,750	687	(233)	27,000	9.0	15/04/2024
CSTB2320	970	-7.6%	36,410	63	30,750	897	(73)	28,500	4.0	30/11/2023
CSTB2321	1,120	-8.2%	119,870	123	30,750	1,045	(75)	29,000	4.0	29/01/2024
CSTB2322	1,610	0.0%	2,090	217	30,750	1,189	(421)	30,000	4.0	02/05/2024
CSTB2323	1,230	-7.5%	23,750	116	30,750	1,021	(209)	29,000	4.0	22/01/2024
CSTB2324	1,300	-11.0%	31,430	217	30,750	1,076	(224)	31,000	4.0	02/05/2024
CSTB2325	1,550	-9.4%	69,820	308	30,750	1,242	(308)	31,500	4.0	01/08/2024
CTCB2216	1,550	9.2%	4,160	32	33,650	1,569	19	27,500	4.0	30/10/2023
CTCB2302	2,580	-3.4%	32,160	237	33,650	2,787	207	27,000	3.0	22/05/2024
CTCB2303	640	12.3%	43,500	63	33,650	591	(49)	33,500	4.0	30/11/2023
CTCB2304	820	9.3%	81,160	123	33,650	711	(109)	34,500	4.0	29/01/2024
CTCB2305	1,180	5.4%	1,040	116	33,650	992	(188)	32,000	4.0	22/01/2024
CTCB2306	1,450	-3.3%	20	217	33,650	1,279	(171)	32,000	4.0	02/05/2024
CTCB2307	1,720	8.2%	1,200	308	33,650	1,256	(464)	34,000	4.0	01/08/2024
CTCB2308	950	0.0%	0	168	33,650	825	(125)	37,000	3.0	14/03/2024
CTPB2302	510	4.1%	28,560	0	18,050	532	22	14,220	7.2	28/09/2023
CTPB2303	510	-1.9%	5,350	91	18,050	379	(131)	15,810	7.2	28/12/2023
CVHM2220	160	-61.0%	2,080	32	44,500	3	(157)	58,000	5.0	30/10/2023
CVHM2301	90	-60.9%	12,160	28	44,500	2	(88)	56,880	8.0	26/10/2023
CVHM2302	1,800	-7.2%	8,250	237	44,500	848	(952)	50,000	4.0	22/05/2024
CVHM2303	10	-95.2%	167,330	0	44,500	0	(10)	59,890	8.0	28/09/2023
CVHM2304	440	-6.4%	640	62	44,500	50	(390)	53,560	8.0	29/11/2023
CVHM2305	340	0.0%	70,690	153	44,500	107	(233)	57,780	8.0	28/02/2024
CVHM2306	650	8.3%	10	147	44,500	66	(584)	60,670	8.0	22/02/2024
CVHM2307	490	-3.9%	11,250	270	44,500	155	(335)	62,670	8.0	24/06/2024
CVHM2308	150	-46.4%	38,620	63	44,500	7	(143)	61,000	8.0	30/11/2023
CVHM2309	170	-39.3%	24,990	123	44,500	37	(133)	62,000	8.0	29/01/2024
CVHM2310	290	-39.6%	7,600	116	44,500	86	(204)	59,000	5.0	22/01/2024
CVHM2311	890	0.0%	0	308	44,500	364	(526)	60,500	5.0	01/08/2024
CVHM2312	760	-2.6%	670	217	44,500	347	(413)	56,000	5.0	02/05/2024
CVIB2302	1,600	-7.0%	19,370	237	19,350	1,362	(238)	19,150	1.7	22/05/2024
CVIB2303	250	-3.9%	186,380	63	19,350	164	(86)	20,500	4.0	30/11/2023
CVIC2301	420	-14.3%	7,100	28	45,000	5	(415)	53,980	8.0	26/10/2023
CVIC2302	700	-11.4%	130	54	45,000	14	(686)	55,670	8.0	21/11/2023
CVIC2303	760	0.0%	2,170	84	45,000	23	(737)	57,780	8.0	21/12/2023
CVIC2304	830	10.7%	2,900	175	45,000	73	(757)	59,890	8.0	21/03/2024
CVIC2305	680	-9.3%	4,510	147	45,000	42	(638)	61,110	8.0	22/02/2024
CVIC2306	1,600	-1.8%	130	270	45,000	118	(1,482)	62,220	8.0	24/06/2024
CVIC2307	570	-12.3%	8,450	63	45,000	8	(562)	58,500	8.0	30/11/2023
CVNM2301	1,030	-3.7%	25,180	28	74,800	853	(177)	66,710	9.7	26/10/2023
CVNM2302	660	-2.9%	31,490	0	74,800	502	(158)	69,940	9.7	28/09/2023
CVNM2303	1,160	0.0%	30,100	62	74,800	795	(365)	67,790	9.7	29/11/2023
CVNM2304	1,430	-4.7%	160	153	74,800	854	(576)	68,760	9.7	28/02/2024
CVNM2305	1,260	-1.6%	650	147	74,800	686	(574)	71,020	9.7	22/02/2024
CVNM2306	1,560	-3.7%	4,480	270	74,800	732	(828)	73,170	9.7	24/06/2024
CVNM2307	730	-7.6%	61,290	63	74,800	347	(383)	75,000	8.0	30/11/2023
CVNM2308	1,860	-3.1%	8,390	217	74,800	1,119	(741)	69,000	8.0	02/05/2024
CVNM2309	700	-28.6%	90	131	74,800	324	(376)	82,000	5.0	06/02/2024
CVPB2303	320	3.2%	54,970	0	21,200	339	19	15,780	16.0	28/09/2023
CVPB2304	430	7.5%	11,120	91	21,200	279	(151)	17,000	16.0	28/12/2023
CVPB2305	1,850	4.5%	17,350	200	21,200	1,395	(455)	18,000	3.0	15/04/2024
CVPB2306	1,540	8.5%	19,770	77	21,200	1,038	(502)	20,000	2.0	14/12/2023

CVPB2307	410	5.1%	187,830	63	21,200	285	(125)	21,500	4.0	30/11/2023
CVPB2308	530	8.2%	7,130	123	21,200	363	(167)	22,000	4.0	29/01/2024
CVPB2309	710	4.4%	21,420	217	21,200	469	(241)	22,500	4.0	02/05/2024
CVPB2310	1,310	5.7%	2,580	116	21,200	805	(505)	21,500	2.0	22/01/2024
CVPB2311	2,030	2.0%	1,530	217	21,200	1,380	(650)	20,500	2.0	02/05/2024
CVPB2312	2,310	5.0%	610	308	21,200	1,500	(810)	21,000	2.0	01/08/2024
CVPB2313	710	0.0%	0	131	21,200	382	(328)	24,400	2.0	06/02/2024
CVRE2221	50	-80.8%	19,160	32	25,450	6	(44)	32,500	4.0	30/10/2023
CVRE2302	100	-58.3%	12,520	28	25,450	44	(56)	28,670	5.0	26/10/2023
CVRE2303	2,070	-3.3%	390	237	25,450	1,200	(870)	25,000	3.0	22/05/2024
CVRE2304	10	-94.7%	127,770	0	25,450	0	(10)	30,000	5.0	28/09/2023
CVRE2305	340	-20.9%	17,660	62	25,450	208	(132)	27,110	5.0	29/11/2023
CVRE2306	460	-13.2%	7,280	153	25,450	266	(194)	29,330	5.0	28/02/2024
CVRE2307	400	-13.0%	17,580	147	25,450	210	(190)	30,330	5.0	22/02/2024
CVRE2308	620	-10.1%	6,660	270	25,450	338	(282)	31,330	5.0	24/06/2024
CVRE2309	150	-16.7%	133,710	63	25,450	94	(56)	29,000	6.0	30/11/2023
CVRE2310	200	-16.7%	145,290	123	25,450	154	(46)	30,000	6.0	29/01/2024
CVRE2311	500	-16.7%	5,190	116	25,450	273	(227)	29,000	4.0	22/01/2024
CVRE2312	900	-12.6%	21,210	217	25,450	603	(297)	27,500	4.0	02/05/2024
CVRE2313	960	-7.7%	460	308	25,450	603	(357)	29,500	4.0	01/08/2024
CVRE2314	230	-47.7%	4,890	131	25,450	128	(102)	34,100	3.0	06/02/2024

(*) 歐式交易方式，以現金交易

(**) PHS 採用 Black-Scholes 估價方式

期投資股

股票代碼	證券所	現時價格	目標價*	報告日	預期 2023 年 盈利 (十億越盾)	PE Forward	PB Forward
NLG	HOSE	35,550	40,900	9/28/2023	642	22.9	1.4
POW	HOSE	11,500	14,800	9/22/2023	1,817	23.6	1.1
VPB	HOSE	21,200	24,400	9/21/2023	14,007	11.8	1.0
ANV	HOSE	36,000	44,600	9/20/2023	574	10.3	1.7
SAB	HOSE	72,400	175,900	9/11/2023	4,552	25.9	4.5
BSR	UPCOM	21,962	20,200	8/30/2023	7,288	8.7	1.1
VNM	HOSE	74,800	73,100	8/25/2023	9,365	16.3	4.9
MSH	HOSE	43,000	49,350	8/23/2023	270	13.7	2.0
DPR	HOSE	32,400	88,000	8/18/2023	302	10.4	1.1
GAS	HOSE	91,500	111,000	8/17/2023	13,268	16.2	3.2
DGW	HOSE	56,900	50,800	8/14/2023	440	18.8	3.1
STK	HOSE	32,900	39,050	8/9/2023	152	24.2	1.9
IDC	HNX	46,700	48,527	8/3/2023	48,527	6.1	2.8
PNJ	HOSE	78,500	89,000	8/3/2023	1,729	12.2	3.0
NT2	HOSE	24,100	32,500	8/2/2023	671	13.9	2.1
STB	HOSE	30,750	38,000	7/14/2023	7,259	9.9	1.6
TCM	HOSE	48,000	52,300	7/6/2023	211	20.4	2.1
PLX	HOSE	37,750	45,100	7/5/2023	3,513	18.3	2.5
ACB	HOSE	21,750	25,400	6/30/2023	14,955	6.6	1.3
VCB	HOSE	88,000	131,270	6/13/2023	36,911	16.8	3.6
BID	HOSE	44,350	57,956	6/13/2023	23,019	12.7	2.3
CTG	HOSE	30,850	39,700	6/13/2023	19,121	10.0	1.5
MBB	HOSE	18,500	27,200	6/13/2023	21,242	5.8	1.2
HDB	HOSE	17,300	23,170	6/13/2023	10,216	6.2	1.3

本日報由富鑫證券股份有限公司研究部發佈，以上所有資訊乃源於可靠之消息來源，但由於證券市場瞬息萬變且受許多不可預測之因素影響，投資人應審慎投資、自負風險。

TCB	HOSE	33,650	47,270	6/13/2023	21,351	7.8	1.2
TPB	HOSE	18,050	24,000	6/13/2023	6,732	5.7	1.0
OCB	HOSE	13,400	22,700	6/13/2023	4,354	7.2	1.1
VIB	HOSE	19,350	29,300	6/13/2023	9,378	6.6	1.5
LPB	HOSE	13,600	18,800	6/13/2023	4,925	6.6	1.1
MSB	HOSE	13,650	21,900	6/13/2023	4,803	9.1	1.4
SHB	HOSE	10,950	15,600	6/13/2023	8,035	6.0	0.9
DHG	HOSE	116,400	111,600	6/13/2023	1,061	13.8	3.0
IMP	HOSE	67,000	68,000	6/13/2023	286	15.9	2.2
GEG	HOSE	14,950	18,800	6/13/2023	208	46.5	1.7
QTP	UPCOM	15,057	23,900	6/13/2023	1,300	8.3	1.6
PVS	HNX	39,500	30,700	6/13/2023	1,059	16.8	1.2
MPC	UPCOM	19,103	19,200	6/13/2023	597	12.9	1.3
FMC	HOSE	49,700	50,700	6/13/2023	314	10.5	1.4
VHM	HOSE	44,500	83,100	6/13/2023	29,034	12.5	2.3
KDH	HOSE	32,750	36,500	6/13/2023	1,363	19.1	1.9
VRE	HOSE	25,450	39,700	6/13/2023	3,345	26.9	2.6
KBC	HOSE	32,550	32,000	6/13/2023	2,073	11.9	1.3
MWG	HOSE	53,000	50,000	6/13/2023	2,325	33.3	3.0
FRT	HOSE	85,200	85,000	6/13/2023	107	111.1	6.6
HPG	HOSE	26,600	35,400	6/13/2023	7,698	16.6	1.2
SBT	HOSE	14,600	16,700	6/13/2023	827	15.7	1.1
PVI	HNX	46,700	47,002	12/19/2022	996	13.8	1.3
BMI	HOSE	26,200	25,190	12/19/2022	427	9.0	1.0
BVH	HOSE	42,400	70,900	12/19/2022	2,967	17.7	2.3
VHC	HOSE	77,500	69,000	12/19/2022	1,510	8.4	1.5
SZC	HOSE	35,450	42,700	12/19/2022	585	7.5	2.6
GVR	HOSE	19,600	29,755	12/19/2022	5,521	27.8	2.1
LHG	HOSE	31,300	42,250	12/19/2022	653	3.5	1.2
PVT	HOSE	28,200	26,900	12/19/2022	831	14.1	1.2
TRA	HOSE	84,300	117,400	12/19/2022	349	13.9	2.8

資料來源: PHFM 收集

*若除權交易日發生在報告日後將影響目標價

分析師認證

這份報告由 Pham Quang Chuong - 富鑫證券股份公司研究員製作。負責籌備本研究報告之全部或部份內容之研究分析師、策略分析師、研究人員以茲聲明，任何研究分析師、策略分析師、研究人員在於本研究報告所提出之觀點，皆精確反映出其對於該發行機構與證券之個人意見。各研究分析師、策略分析師、研究人員均保證，其報酬在過去與未來，絕對沒有任何一部分是直接或間接與研究分析師、策略分析師、研究人員在此研究報告中所呈現之特定推薦或觀點有關。

評等指標定義

加碼= 預估其未來之潛在上漲空間大於10%。

觀望= 預估其未來之潛在漲跌空間將在下上10%之間。

減碼= 預估其未來之潛在下跌空間大於10%。

未評等= 本股票並不在富鑫證券之評等涵蓋範圍，或者尚未上市。

績效表現根據12個月的總回報(包含股息)所評定。

富鑫證券股份公司

地址：21st Floor, Phu My Hung Building, 08 Hoang Van Thai Street, Tan Phu Ward, District 7, HCMC.

電話號碼：(84-28) 5 413 5479

傳真號碼：+84 28 5413 5473

胡志明市

富美興交易室

地址：Ground Floor CR2-08, 107 Ton Dat Tien Street, Tan Phu Ward, District 7, HCMC

電話號碼：(84-28) 5 413 5478

傳真號碼：+84 28 5413 5473

Tan Binh 分行

地址：Park Legend Building, 251 Hoang Van Thu, Ward 2, Tan Binh District

電話號碼：(84-28) 3813 2401

傳真號碼：(84-28) 3813 2415

第三郡分行

地址：Floor 2, Phuong Nam Building
157 Vo Thi Sau Street, District 3

電話號碼：(84-28) 382 08068

傳真號碼：(84-28) 3820 8206

第一郡分行

地址：Floor 10, 1003A, Ruby Building, 81-83-83B-85 Ham Nghi Street, Nguyen Thai Binh Ward, District 1.

電話號碼：(84-28) 3 535 6060

傳真號碼：(84-28) 3 535 2912

河內市

Ha Noi 分行

地址：Floor 5. Vinafor Building 127 Lo Duc St Hai Ba Trung District, Hanoi

電話號碼：(84-24) 3 933 4566

傳真號碼：(84-24) 3 933 4820

Thanh Xuan 分行

地址：Floor 5. UDIC Complex Building N04 Hoang Dao Thuy, Trung Hoa Ward, Cau Giay District, HaNoi.

電話號碼：(84-24) 6 250 9999

傳真號碼：(84-24) 6 250 6666

海防市

海防分行

地址：Floor 2. Eliteco Building

18 Tran Hung Dao Street, Hong Bang District,

Hai Phong

電話號碼：(84-225) 384 1810

傳真號碼：(84-225) 384 1801