

## 越股行情

27/09/2023	HOSE		VN30		HNX	
收盤價	1,153.85	1.40%	1,168.60	1.32%	235.84	2.65%
成交股數(百萬股)	<b>860.67</b>	<b>-17.79%</b>	<b>241.84</b>	<b>-20.85%</b>	<b>119.87</b>	<b>-6.15%</b>
撮合股數(百萬股)	<b>777.51</b>	<b>-18.86%</b>	<b>190.56</b>	<b>-21.54%</b>	<b>98.84</b>	<b>-18.00%</b>
與最近 20 日之平均比較	978.59	-20.55%	248.36	-23.27%	113.10	-12.61%
成交值(十億越盾)	<b>18,200</b>	<b>-15.84%</b>	<b>7,325</b>	<b>-11.31%</b>	<b>2,087</b>	<b>-6.65%</b>
撮合成交值(十億越盾)	<b>16,064</b>	<b>-19.29%</b>	<b>5,822</b>	<b>-17.89%</b>	<b>1,811</b>	<b>-14.71%</b>
與最近 20 日之平均比較	22,016	-27.03%	7,952	-26.78%	2,239	-19.11%
上漲家數	308	54%	27	90%	93	40%
下跌家數	191	34%	2	7%	77	33%
持平家數	69	12%	1	3%	64	27%

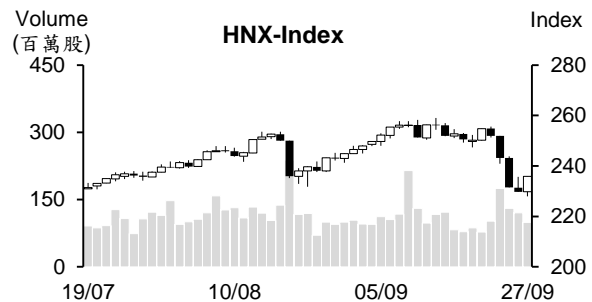
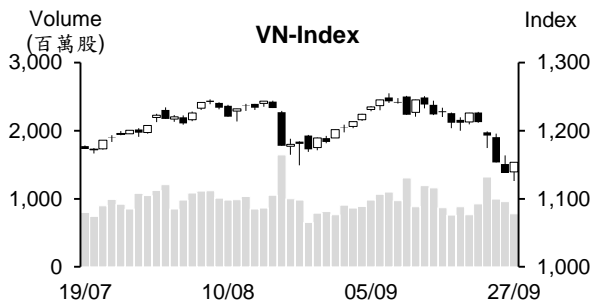

## 市場概況

越股在連續幾個交易日重挫後，今日已出現反彈，惟量能萎縮至最近一個月之最低。早盤交易時段，市場投資氣氛偏向謹慎，大部分類股呈現下挫，僅有證券股逆勢上漲。午盤交易時段，低接買盤進場意願有所回升，推升指數反彈，大盤終場以當天最高點作收，收復昨日的下跌。整體來看，上漲檔數增加，其中證券族群為市場之焦點。值得注意的是外資連續三個交易日維持加碼。

## 技術分析

VN 指數反彈，量能萎縮至低於最近二十日平均成交量，顯示市場投資氣氛仍偏向謹慎。雖然今日指數反彈，但仍維持低於 MA5，以及 MA5、10 及 20 呈現空頭排列，顯示短線盤勢仍偏空，今日盤勢僅是出現技術性反彈。另外，平滑異同移動平均線 (MACD) 向下與信號線-Signal 交叉 (賣出信號)，以及 -DI 維持在 +DI 之上，透露盤勢仍面臨下挫壓力。因此，盤勢若持續反彈，仍可能遭到 1,170 點 (8 月底) 之壓力；河內部分，與 HOSE 盤勢相似，HNX 指數雖反彈，但仍遭到 MA20 壓力，顯示短線盤勢仍偏空。因此，盤勢若持續反彈，仍可能遭到 244 點 (MA50) 壓力。整體而言，短線盤勢仍偏空，操作上建議投資人可以小額度採取短進短出操作，且盤中應限制追價買進，基本面佳、預期第三季業績表現搶眼及處於賣超股為短期投資標的。

建議股名單: SAB (減碼)

觀察股名單: NVL、LCG

(請參考第 2 頁)

## 當日調整股名單

次號	股票代碼	評等	評等日	現時價格	買入區間	持股表現	目標價	預期獲利	停損價	預期損失	備註
1	SAB	減碼	28/09/23	74.1	76.8	-3.5%	92	19.8%	75	-2.3%	跌破支撐點。

次號	股票代碼	評等	評等日	現時價格	支撐/壓力	停損	技術指標
1	NVL	觀察買進	28/09/23	15.5	18-19	14.3	NVL 在 14.5-15.5 支撐區間出現反彈 (K 線出現下影線) → 短線該股有機會反彈。
2	LCG	觀察買進	28/09/23	12.4	13.3-13.7	11.5	LCG 處於超賣 + 該股在底部及 MA200 所處區間出現反彈 (K 線出現下影線) → 短線 LCG 有機會反彈。

## 投資組合部位

次號	股票代碼	評等	評等日	現時價格	買入區間	持股表現	目標價	預期獲利	停損價	預期損失	備註
1	BWE	加碼	08/08/23	46	46.3	-0.6%	55.8	20.5%	44.3	-4.3%	
2	DHG	加碼	28/08/23	117.2	115.7	1.3%	140	21.0%	113	-2%	
3	TCM	加碼	11/09/23	48.55	49.25	-1.4%	57	15.7%	47	-5%	
4	MIG	加碼	18/09/23	17.8	18.45	-3.5%	21.5	16.5%	17.3	-6%	
5	VJC	加碼	22/09/23	99.7	99.3	0.4%	116.3	17.1%	96	-3%	
6	BVH	加碼	27/09/23	42.4	42	1%	44.7	6%	41.5	-1%	

## 今年前九個月湧入越南之 FDI 資金突破 200 億美元，較去年同期增長逾 7.7%

據投資計畫部外國投資局之統計數據顯示，截至 2023 年 9 月 20 日為止，FDI 新批、增資及合資的註冊資金加總近 202.1 億美元，較去年同期增長 7.7%。其中，FDI 新批與購買股份增加，但 FDI 增資則較去年同期大幅縮減 37.3% 至 51.5 億美元。然相較於前幾個月，其降幅逐漸縮小，如今年前六個月 FDI 增資大幅縮減 57.1%，然前七個月縮減 42.5% 及前八個月僅萎縮 39.7%。特別是 FDI 執行資金持續成長，較去年同期及較今年前八個月分別增長 2.2% 及 0.5%。

國際資金湧入越南 18 個領域。其中，工業-製造業吸引最多 FDI 資金，來到 140 億多美元 (較去年同期成長 15.5%)，佔整體 FDI 註冊資金的近 69.3%。河內市吸引最多 FDI 資金，來到近 25.3 億美元，佔整體 FDI 註冊資金的近 12.5%，較去年同期成長 2.46 倍。

## 9 月 27 日越南國家銀行 (SBV) 持續收回 20 兆越盾，利率該開始上漲

據 9 月 27 日越南國家銀行 (SBV) 公佈有關公開市場操作 (OMO) 之短期票券發行結果，SBV 已透過招標方式持續發行 20 兆越盾之 28 天期限的短期票券。在參與投標的 12 家銀行裡面，9 家銀行獲得中標，短期票券利率為 0.65%，高出 9 月 26 日 (0.58%) 及 25 日 (0.49%) 之中標利率。這是 SBV 連續五個交易日發行短期票券，發行規模近 70 兆越盾。

## 美元匯率創下歷史新高，黃金價格則下跌

據 9 月 27 日越南國家銀行 (SBV) 之公佈，中心匯率為 1 美元 24,084 越盾。SBV 交易所的匯率區間為 1 美元 23,400 越盾-25,238 越盾。商業銀行匯率高出 24,500 越盾。Vietcombank、BIDV、Techcombank 及 ACB 的匯率區間分別為 24,215-24,555 越盾、24,240-24,540 越盾、24,250-24,585 越盾及 24,290-24,590 越盾。在黑市，美元買賣價格亦上漲至 1 美元約 24,300 越盾-24,400 越盾，但仍低於商業銀行匯率。

2023 年前八個月貿易順差 209 億美元。另外，湧入越南之僑匯持穩，預期將支援外匯可望持穩。

黃金市場部分，黃金價格連續兩天大幅下跌。西貢珠寶公司的 SJC 金條買賣價格為每兩 6,810-6,880 萬越盾，較 26 日上午下跌 15 萬越盾。國際黃金價格下跌 14 美元至每盎司 1,901 美元 (每兩約 5,400 萬越盾，未包含稅費在內)。

資料來源：VnEconomy、Cafef、Vietstock

### **CMG 首次同步發放紅利股、股票股利及現金股息**

2022 年經營結果十分樂觀，CMC 科技公司 (HoSE: CMG) 因之計畫發放現金股息 (6%)、股票股利 (6%) 及紅利股 (20.2%)。

對於現金股息方案，CMG 計畫將於 2023 年 12 月發放 2022 年現金股息 (比率為 6%)。以近 1.51 億流通股，預期這次支付的現金股息逾 900 億越盾；對於股票股利方案，公司計畫最多將發行 900 萬多股來發放股票股利 (比率為 6%)；對於紅利股方案，公司計畫最多將發行 3,040 萬多股來發放紅利股 (比率為 20.2%)。總計，預期在發放股票股利及紅利股後，CMG 註冊資本將由 1.5 兆多越盾增加至 1.9 兆多越盾。

目前 Samsung SDS Asia Pacific 有限公司為 CMG 最大股東，持有 4,500 萬多 CMG 股 (持股率為 29.88%)。這次 Samsung SDS Asia Pacific 將收到 270 億多越盾之現金股息及近 1,200 萬新股。

這是 CMG 首次同步發放現金股息、股票股利及紅利股。2018 年至 2022 年階段，CMG 營收淨額年複合增長率為 10.3% 及淨利年複合增長率為 18.3%。

### **今年前九個月 Thuan An 木材加工公司獲利萎縮一半**

據 Thuan An 木材加工股份公司 (HoSE: GTA) 剛公佈有關今年前九個月經營結果報告及第四季經營計畫，今年前九個月 GTA 營收總額近 2,010 億越盾、稅前盈餘較去年同期縮減 49% 至近 90 億越盾，分別達成年度計畫的 60% 及 76%。

公司計畫 2023 年營收為 3,320 億越盾及稅前盈餘為 120 億越盾。其中，公司提出第四季營收逾 650 億越盾及稅前盈餘近 30 億越盾之計畫。

### **TOT 發行逾 200 萬股來兌換母公司負債**

據 Transimex Logistics 股份公司 (HNX: TOT) 董事會剛通過有關發行新股來兌換母公司 (Transimex 股份公司，TMS) 負債之方案，TOT 計畫發行逾 230 萬股 (兌換比例為 13,000:1) 給 Transimex 股份公司。其股將受一年轉讓之限制。

Transimex 股份公司為 TOT 母公司，持有 456 萬 TOT 股 (持股率為 75.48%)。

預期在轉換後，Transimex 對 TOT 的持股率將提升至 82.29%。TOT 註冊資本將由 600 億多越盾增加至近 840 億越盾。

資料來源：Fireant、Vietstock

## 市場統計

### 撮合統計

#### 推升指數的前五名股票

HOSE				HNX			
股票代碼	收盤價 (越盾)	漲跌 %	影響指數 %	股票代碼	收盤價 (VND)	漲跌 %	影響指數 %
VCB	87,800	0.92%	0.10%	HUT	23,200	9.95%	0.61%
MSN	76,000	4.11%	0.10%	SHS	17,700	7.93%	0.34%
VPB	21,000	2.69%	0.08%	MBS	22,700	9.66%	0.28%
GVR	19,850	4.75%	0.08%	IDC	48,000	4.12%	0.20%
CTG	31,000	2.31%	0.07%	PVS	37,400	3.60%	0.20%

#### 拖累指數的前五名股票

HOSE				HNX			
股票代碼	收盤價 (越盾)	漲跌 %	影響指數 %	股票代碼	收盤價 (越盾)	漲跌 %	影響指數 %
SAB	74,100	-1.59%	-0.03%	DTK	10,700	-2.73%	-0.07%
PLX	36,550	-1.48%	-0.02%	PVI	49,000	-1.61%	-0.06%
BHN	41,150	-1.56%	0.00%	VNR	27,500	-3.51%	-0.05%
PDN	111,000	-3.39%	0.00%	KSV	37,400	-1.58%	-0.04%
TMP	53,500	-3.60%	0.00%	DXP	12,600	-7.35%	-0.02%

#### 前五名成交量

HOSE				HNX			
股票代碼	收盤價 (越盾)	漲跌 %	成交量 (股)	股票代碼	收盤價 (越盾)	漲跌 %	成交量 (千股)
VIX	16,550	5.41%	47,839,731	SHS	17,700	7.93%	31,573,673
SSI	33,000	6.80%	32,051,921	CEO	21,800	5.31%	8,707,649
NVL	15,500	2.31%	30,509,507	HUT	23,200	9.95%	7,616,963
GEX	20,500	6.77%	26,201,572	MBS	22,700	9.66%	6,300,416
VND	21,850	5.81%	25,999,001	PVS	37,400	3.60%	5,155,369

#### 前五名成交值

HOSE				HNX			
股票代碼	收盤價 (越盾)	漲跌 %	成交值 (十億越盾)	股票代碼	收盤價 (越盾)	漲跌 %	成交值 (十億越盾)
SSI	33,000	6.80%	1,020.8	SHS	17,700	7.93%	534.4
VIX	16,550	5.41%	744.4	PVS	37,400	3.60%	188.8
STB	31,800	1.44%	604.7	CEO	21,800	5.31%	181.6
VND	21,850	5.81%	546.9	HUT	23,200	9.95%	169.0
HPG	26,500	1.15%	536.7	IDC	48,000	4.12%	156.8

## 議價交易

### 前五名股

HOSE			HNX		
股票代碼	成交量 (股)	成交值 (十億越盾)	股票代碼	成交量 (股)	成交值 (十億越盾)
SSB	16,320,001	427.40	NVB	20,255,000	248.80
VJC	2,273,600	221.83	GKM	410,000	15.09
HDB	12,305,000	214.11	VCS	96,000	6.46
STB	6,754,000	212.82	IDC	75,000	3.80
CKG	3,786,260	87.08	SHS	112,900	1.67

## 外資交易行情 (股票)

證交所	買進成交量 (百萬股)	買進金額 (十億越盾)	賣出成交量 (百萬股)	賣出金額 (十億越盾)	淨買/賣成 交易 (百萬股)	淨買/賣超值 (十億越盾)
HOSE	55.95	1,512.11	43.13	1,198.03	12.83	314.08
HNX	1.80	40.60	0.94	20.32	0.86	20.28
<b>總計</b>	<b>57.75</b>	<b>1,552.71</b>	<b>44.06</b>	<b>1,218.35</b>	<b>13.69</b>	<b>334.36</b>

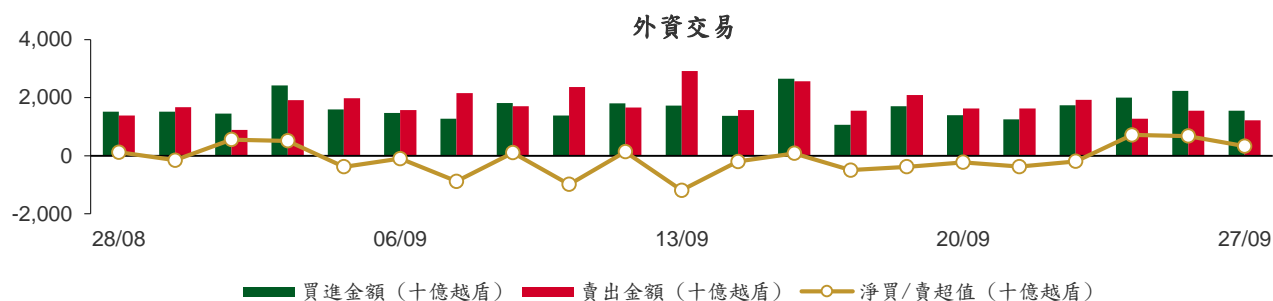

前五名買進			
HOSE		HNX	
股票代碼	收盤價 (越盾)	成交量 (股)	成交值 (十億越盾)
MSN	76,000	1,825,900	137.73
GEX	20,500	5,997,750	119.78
VRE	26,100	2,667,030	69.33
HPG	26,500	2,529,880	66.74
MWG	52,000	1,174,300	60.04

HNX		HNX	
股票代碼	收盤價 (越盾)	成交量 (股)	成交值 (十億越盾)
HUT	23,200	1,341,000	29.77
IDC	48,000	103,600	4.85
TNG	20,300	100,320	1.92
CEO	21,800	81,030	1.70
PVS	37,400	17,500	0.64

前五名賣出			
HOSE		HNX	
股票代碼	收盤價 (越盾)	成交量 (股)	成交值 (十億越盾)
MSN	76,000	1,891,621	141.87
HPG	26,500	3,290,880	86.97
VCI	43,000	1,809,784	74.42
VRE	26,100	2,502,389	64.96
SSI	33,000	1,901,753	60.15

HNX		HNX	
股票代碼	收盤價 (越盾)	成交量 (股)	成交值 (十億越盾)
SHS	17,700	285,047	4.92
PVI	49,000	70,100	3.45
IDC	48,000	63,714	2.97
PVS	37,400	71,819	2.63
CEO	21,800	58,900	1.22

前五名淨買超			
HOSE		HNX	
股票代碼	收盤價 (越盾)	淨買成交量 (股)	淨買超值 (十億越盾)
GEX	20,500	5,527,305	110.64
GAS	88,900	617,939	54.97
MWG	52,000	862,700	43.90
PDR	23,450	1,564,006	33.61
DGC	91,600	369,832	33.33

HNX		HNX	
股票代碼	收盤價 (越盾)	淨買成交量 (股)	淨買超值 (十億越盾)
HUT	23,200	1,303,324	28.93
TNG	20,300	100,320	1.92
IDC	48,000	39,886	1.87
CEO	21,800	22,130	0.48
DDG	7,000	35,200	0.24

## 前五名淨賣超

HOSE				HNX			
股票代碼	收盤價 (越盾)	淨賣成交量 (股)	淨賣超值 (十億越盾)	股票代碼	收盤價 (越盾)	淨賣成交量 (股)	淨賣超值 (十億越盾)
VCI	43,000	(1,723,584)	(70.87)	SHS	17,700	(270,747)	(4.67)
SSI	33,000	(1,092,453)	(34.60)	PVI	49,000	(64,100)	(3.15)
VIC	45,200	(493,293)	(22.09)	PVS	37,400	(54,319)	(2.00)
HPG	26,500	(761,000)	(20.23)	NVB	12,400	(100,000)	(1.21)
STB	31,800	(517,009)	(16.28)	VIG	8,700	(127,300)	(1.07)

## ETF 交易

價格統計					外資交易			
ETF 代碼	收盤價 (越盾)	漲跌 (%)	成交量 (股)	成交值 (十億越盾)	ETF 代碼	買進金額 (十億越盾)	賣出金額 (十億越盾)	淨超值 (十億越盾)
E1VFN30	20,000	0.1%	4,112,608	81.61	E1VFN30	53.27	55.53	(2.25)
FUEMAV30	13,810	1.2%	3,200	0.04	FUEMAV30	0.03	0.02	0.02
FUESSV30	14,300	-0.1%	29,300	0.42	FUESSV30	0.28	0.09	0.19
FUESSV50	18,500	-0.5%	5,100	0.09	FUESSV50	0.00	0.00	0.00
FUESSVFL	18,530	0.5%	876,403	16.10	FUESSVFL	6.21	15.29	(9.08)
FUEVFVND	26,500	1.6%	1,295,742	33.62	FUEVFVND	20.56	26.07	(5.51)
FUEVN100	15,500	1.3%	73,800	1.14	FUEVN100	0.00	0.15	(0.15)
FUEIP100	8,590	0.0%	2,600	0.02	FUEIP100	0.00	0.00	0.00
FUEKIV30	7,630	-0.3%	8,500	0.06	FUEKIV30	0.05	0.01	0.04
FUEDCMID	10,160	0.4%	111,330	1.12	FUEDCMID	0.00	1.10	(1.09)
FUEKIVFS	10,770	0.0%	0	0.00	FUEKIVFS	0.00	0.00	0.00
FUEMAVND	11,000	0.5%	500	0.01	FUEMAVND	0.00	0.00	(0.00)
FUEFCV50	14,750	-6.3%	5,201	0.08	FUEFCV50	0.00	0.00	0.00
FUEBFVND	12,510	0.0%	0	0.00	FUEBFVND	0.00	0.00	0.00
<b>總計</b>			<b>6,524,284</b>	<b>134.30</b>	<b>總計</b>	<b>80.42</b>	<b>98.26</b>	<b>(17.84)</b>

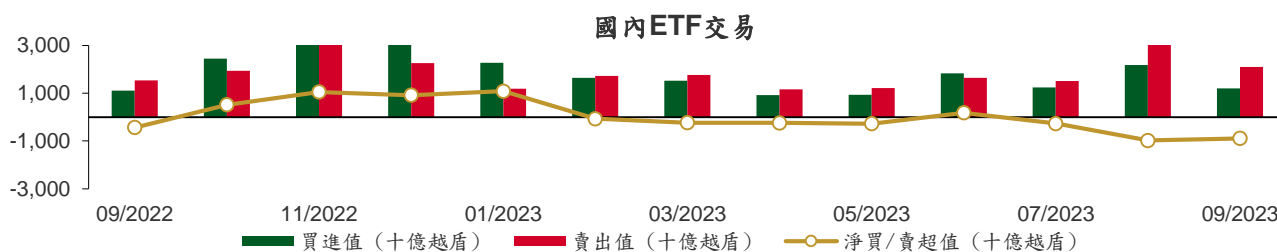

從2022年9月5至2023年9月27日國內ETF價格變動

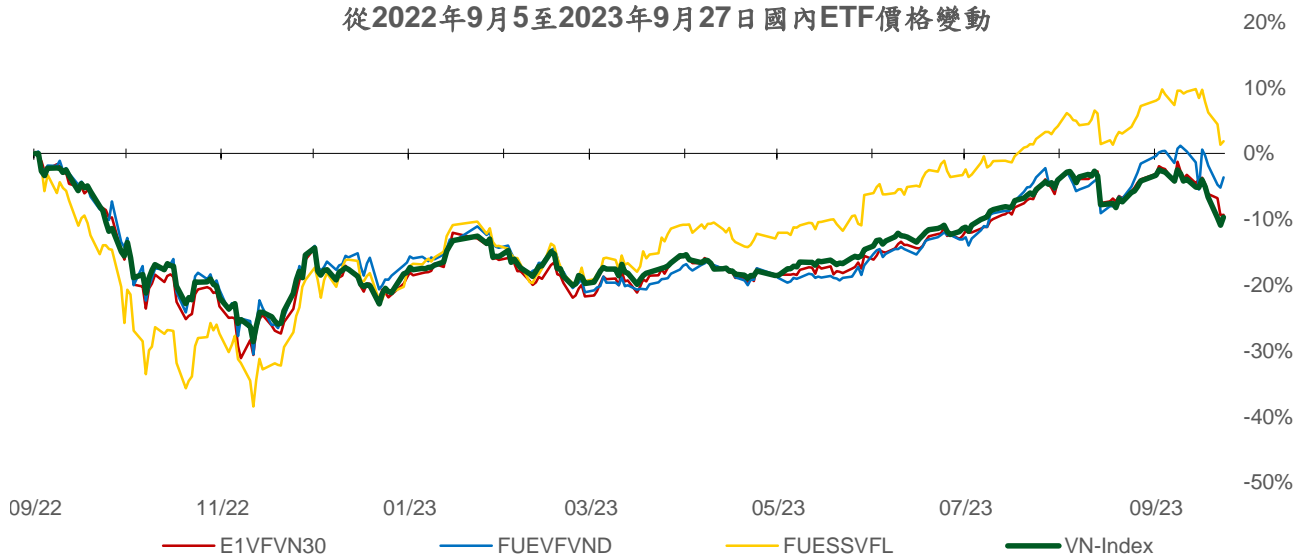

## 權證資訊

權證代碼 (*)	收盤價 (越盾)	漲跌 (%)	成交量	到期的 天數	標的股 票之價 格 (越盾)	權證理 論價格 (越盾) (**)	與收盤價 的差異 (越盾)	履約價 格(越盾)	行使比 例 n:1	最後交易日
CACB2302	420	0.0%	25,500	64	22,000	300	(120)	22,000	4.0	30/11/2023
CACB2303	550	0.0%	160,590	124	22,000	365	(185)	22,500	4.0	29/01/2024
CFPT2214	3,310	-8.1%	2,770	33	94,300	3,514	204	64,590	8.5	30/10/2023
CFPT2303	2,700	3.5%	63,470	41	94,300	2,522	(178)	73,080	8.5	07/11/2023
CFPT2304	2,360	-2.9%	67,520	78	94,300	2,377	17	71,170	9.9	14/12/2023
CFPT2305	3,030	-5.9%	26,060	201	94,300	2,841	(189)	67,210	9.9	15/04/2024
CFPT2306	2,180	-2.7%	92,130	64	94,300	2,105	(75)	78,090	7.9	30/11/2023
CFPT2307	2,370	-2.1%	213,620	124	94,300	2,067	(303)	79,070	7.9	29/01/2024
CFPT2308	2,000	-13.0%	640	117	94,300	1,944	(56)	80,060	7.9	22/01/2024
CFPT2309	2,640	-4.7%	4,560	218	94,300	2,106	(534)	80,060	7.9	02/05/2024
CFPT2310	2,680	-1.8%	13,660	309	94,300	1,836	(844)	84,510	7.9	01/08/2024
CFPT2311	1,450	-4.6%	3,780	169	94,300	942	(508)	88,960	9.9	14/03/2024
CFPT2312	2,120	-11.3%	100	132	94,300	1,429	(691)	91,530	4.9	06/02/2024
CHDB2301	390	0.0%	13,440	29	17,400	269	(121)	16,830	3.5	26/10/2023
CHDB2302	570	-3.4%	6,050	55	17,400	384	(186)	16,540	3.5	21/11/2023
CHDB2303	750	27.1%	18,510	85	17,400	291	(459)	17,500	3.5	21/12/2023
CHDB2304	800	-2.4%	20	176	17,400	337	(463)	18,280	3.5	21/03/2024
CHDB2305	700	-1.4%	240	148	17,400	279	(421)	18,470	3.5	22/02/2024
CHDB2306	900	-1.1%	13,050	271	17,400	343	(557)	19,340	3.5	24/06/2024
CHPG2227	3,120	-0.3%	22,390	33	26,500	3,041	(79)	20,500	2.0	30/10/2023
CHPG2306	2,210	6.8%	4,710	41	26,500	2,199	(11)	20,000	3.0	07/11/2023
CHPG2307	1,300	1.6%	98,290	92	26,500	1,179	(121)	22,670	4.0	28/12/2023
CHPG2308	1,200	4.4%	56,890	29	26,500	1,135	(65)	22,110	4.0	26/10/2023
CHPG2309	1,580	1.9%	33,750	238	26,500	1,729	149	24,000	3.0	22/05/2024
CHPG2310	800	1.3%	19,800	1	26,500	821	21	23,220	4.0	28/09/2023
CHPG2311	1,500	4.9%	1,750	63	26,500	1,400	(100)	21,230	4.0	29/11/2023
CHPG2312	1,130	3.7%	6,120	92	26,500	988	(142)	23,780	4.0	28/12/2023
CHPG2313	1,400	6.9%	3,740	154	26,500	1,217	(183)	23,330	4.0	28/02/2024
CHPG2314	3,090	2.3%	6,920	153	26,500	3,066	(24)	21,450	2.0	27/02/2024
CHPG2315	1,620	6.6%	30	267	26,500	917	(703)	27,780	4.0	20/06/2024
CHPG2316	1,280	-0.8%	11,430	358	26,500	988	(292)	28,890	4.0	19/09/2024
CHPG2317	880	-1.1%	5,270	148	26,500	731	(149)	26,890	4.0	22/02/2024
CHPG2318	770	2.7%	18,300	177	26,500	586	(184)	29,220	4.0	22/03/2024
CHPG2319	1,000	1.0%	1,020	271	26,500	722	(278)	30,110	4.0	24/06/2024
CHPG2320	1,380	3.0%	45,370	78	26,500	1,006	(374)	27,000	2.0	14/12/2023
CHPG2321	1,930	-2.5%	8,900	201	26,500	1,536	(394)	24,500	3.0	15/04/2024
CHPG2322	2,660	-0.8%	5,830	292	26,500	1,544	(1,116)	30,000	2.0	15/07/2024
CHPG2323	580	3.6%	397,230	64	26,500	567	(13)	26,000	4.0	30/11/2023
CHPG2324	710	2.9%	85,140	98	26,500	688	(22)	26,000	4.0	03/01/2024
CHPG2325	630	5.0%	79,270	124	26,500	600	(30)	27,500	4.0	29/01/2024
CHPG2326	910	4.6%	62,790	218	26,500	839	(71)	27,500	4.0	02/05/2024
CHPG2327	1,120	-5.1%	520	117	26,500	888	(232)	29,000	2.0	22/01/2024
CHPG2328	1,860	-3.6%	210	218	26,500	1,488	(372)	28,500	2.0	02/05/2024
CHPG2329	2,390	3.0%	34,440	309	26,500	1,775	(615)	29,000	2.0	01/08/2024
CHPG2330	970	3.2%	3,610	169	26,500	580	(390)	31,000	3.0	14/03/2024
CMBB2215	2,010	3.1%	2,170	33	18,500	1,937	(73)	15,270	1.7	30/10/2023
CMBB2304	630	1.6%	44,480	1	18,500	646	16	13,010	8.5	28/09/2023
CMBB2305	610	-1.6%	6,440	92	18,500	503	(107)	14,420	8.5	28/12/2023
CMBB2306	1,890	2.2%	9,450	238	18,500	1,789	(101)	16,970	1.7	22/05/2024
CMBB2307	400	2.6%	33,630	64	18,500	350	(50)	18,000	4.0	30/11/2023
CMBB2308	490	2.1%	1,000	124	18,500	401	(89)	18,500	4.0	29/01/2024
CMBB2309	620	-1.6%	370	218	18,500	482	(138)	19,000	4.0	02/05/2024
CMBB2310	1,020	0.0%	0	117	18,500	667	(353)	19,000	2.0	22/01/2024

本日報由富鑫證券股份有限公司研究部發佈，以上所有資訊乃源於可靠之消息來源，但由於證券市場瞬息萬變且受許多不可預測之因素影響，投資人應審慎投資、自負風險。



CMBB2311	1,370	0.0%	30	218	18,500	964	(406)	19,000	2.0	02/05/2024
CMBB2312	1,610	1.3%	200	309	18,500	1,080	(530)	19,500	2.0	01/08/2024
CMBB2313	980	0.0%	10	169	18,500	486	(494)	21,000	2.0	14/03/2024
CMSN2301	650	20.4%	8,670	29	76,000	438	(212)	73,980	10.0	26/10/2023
CMSN2302	3,060	0.7%	7,830	238	76,000	2,514	(546)	66,000	6.0	22/05/2024
CMSN2303	10	-96.3%	76,030	1	76,000	20	10	78,000	10.0	28/09/2023
CMSN2304	780	20.0%	17,010	63	76,000	502	(278)	75,680	10.0	29/11/2023
CMSN2305	1,170	9.4%	350	154	76,000	733	(437)	76,790	10.0	28/02/2024
CMSN2306	990	12.5%	14,050	148	76,000	584	(406)	80,000	10.0	22/02/2024
CMSN2307	1,360	7.1%	280	271	76,000	753	(607)	83,000	10.0	24/06/2024
CMSN2308	640	23.1%	10,060	64	76,000	406	(234)	80,000	8.0	30/11/2023
CMSN2309	790	21.5%	21,830	124	76,000	445	(345)	85,000	8.0	29/01/2024
CMSN2310	840	9.1%	2,660	117	76,000	495	(345)	83,000	8.0	22/01/2024
CMSN2311	1,300	2.4%	2,560	309	76,000	816	(484)	88,500	8.0	01/08/2024
CMSN2312	900	-5.3%	960	132	76,000	264	(636)	98,100	5.0	06/02/2024
CMWG2215	940	10.6%	1,040	33	52,000	795	(145)	44,570	9.9	30/10/2023
CMWG2302	790	29.5%	16,580	41	52,000	743	(47)	49,530	5.9	07/11/2023
CMWG2303	1,030	1.0%	2,410	1	52,000	1,059	29	31,030	19.8	28/09/2023
CMWG2304	1,110	7.8%	550	92	52,000	940	(170)	33,680	19.8	28/12/2023
CMWG2305	5,010	5.0%	5,480	238	52,000	4,456	(554)	35,660	4.0	22/05/2024
CMWG2306	640	12.3%	178,940	64	52,000	604	(36)	50,000	8.0	30/11/2023
CMWG2307	820	10.8%	217,730	124	52,000	787	(33)	50,000	8.0	29/01/2024
CMWG2308	1,350	0.0%	170	117	52,000	1,032	(318)	52,000	5.0	22/01/2024
CMWG2309	1,640	5.1%	630	218	52,000	1,250	(390)	54,000	5.0	02/05/2024
CMWG2310	1,970	3.1%	1,070	309	52,000	1,493	(477)	54,500	5.0	01/08/2024
CMWG2311	1,100	19.6%	660	132	52,000	990	(110)	58,900	3.0	06/02/2024
CNVL2301	790	-10.2%	20,470	29	15,500	573	(217)	13,460	4.0	26/10/2023
CNVL2302	730	2.8%	8,760	55	15,500	252	(478)	16,330	4.0	21/11/2023
CNVL2303	990	10.0%	380	176	15,500	435	(555)	17,330	4.0	21/03/2024
CNVL2304	1,090	3.8%	3,830	86	15,500	416	(674)	15,560	4.0	22/12/2023
CNVL2305	1,420	-2.7%	560	271	15,500	613	(807)	17,000	4.0	24/06/2024
CPDR2301	2,230	0.9%	16,950	29	23,450	2,315	85	14,220	4.0	26/10/2023
CPDR2302	1,450	0.0%	5,510	55	23,450	1,290	(160)	18,670	4.0	21/11/2023
CPDR2303	1,580	-6.0%	33,490	176	23,450	1,366	(214)	19,890	4.0	21/03/2024
CPDR2304	1,560	4.7%	22,650	86	23,450	1,497	(63)	18,000	4.0	22/12/2023
CPDR2305	1,820	0.0%	43,190	271	23,450	1,512	(308)	20,220	4.0	24/06/2024
CPOW2301	120	-55.6%	2,380	29	11,750	12	(108)	13,980	2.0	26/10/2023
CPOW2302	390	0.0%	0	55	11,750	32	(358)	14,330	2.0	21/11/2023
CPOW2303	290	-9.4%	240	85	11,750	32	(258)	15,330	2.0	21/12/2023
CPOW2304	290	-12.1%	16,920	176	11,750	78	(212)	16,330	2.0	21/03/2024
CPOW2305	310	-18.4%	24,150	148	11,750	114	(196)	15,000	2.0	22/02/2024
CPOW2306	520	-10.3%	420	271	11,750	187	(333)	16,000	2.0	24/06/2024
CPOW2307	310	-6.1%	18,870	78	11,750	120	(190)	13,500	2.0	14/12/2023
CPOW2308	400	-2.4%	15,800	201	11,750	238	(162)	12,000	5.0	15/04/2024
CPOW2309	600	-9.1%	10,110	231	11,750	262	(338)	14,500	2.0	15/05/2024
CPOW2310	710	-11.3%	100	117	11,750	289	(421)	14,000	1.0	22/01/2024
CPOW2311	230	-56.6%	14,070	132	11,750	141	(89)	15,500	1.0	06/02/2024
CSTB2225	5,640	1.3%	13,100	33	31,800	5,675	35	20,500	2.0	30/10/2023
CSTB2303	5,300	7.5%	2,100	41	31,800	4,937	(363)	22,000	2.0	07/11/2023
CSTB2304	740	-1.3%	14,090	29	31,800	726	(14)	28,670	5.0	26/10/2023
CSTB2305	1,000	-2.9%	13,400	92	31,800	879	(121)	29,110	5.0	28/12/2023
CSTB2306	3,130	-2.2%	5,100	238	31,800	2,816	(314)	30,000	2.0	22/05/2024
CSTB2307	290	-9.4%	25,650	1	31,800	364	74	30,000	5.0	28/09/2023
CSTB2308	1,030	-1.0%	26,080	63	31,800	971	(59)	27,800	5.0	29/11/2023
CSTB2309	830	-3.5%	5,120	92	31,800	712	(118)	30,560	5.0	28/12/2023
CSTB2310	1,050	-1.9%	8,090	154	31,800	908	(142)	30,330	5.0	28/02/2024
CSTB2311	2,380	1.7%	5,830	62	31,800	2,458	78	27,700	2.0	28/11/2023
CSTB2312	1,120	-7.4%	390	267	31,800	889	(231)	33,330	5.0	20/06/2024
CSTB2313	1,260	-4.6%	770	358	31,800	898	(362)	35,560	5.0	19/09/2024

CSTB2314	900	-8.2%	1,840	148	31,800	713	(187)	32,220	5.0	22/02/2024
CSTB2315	800	-8.1%	70	177	31,800	619	(181)	34,330	5.0	22/03/2024
CSTB2316	970	-6.7%	170	271	31,800	689	(281)	36,330	5.0	24/06/2024
CSTB2317	1,330	-7.0%	32,530	78	31,800	1,216	(114)	30,000	3.0	14/12/2023
CSTB2318	1,430	-1.4%	18,680	231	31,800	1,156	(274)	32,000	4.0	15/05/2024
CSTB2319	950	-2.1%	24,570	201	31,800	775	(175)	27,000	9.0	15/04/2024
CSTB2320	1,050	-2.8%	25,460	64	31,800	1,093	43	28,500	4.0	30/11/2023
CSTB2321	1,220	-0.8%	393,990	124	31,800	1,225	5	29,000	4.0	29/01/2024
CSTB2322	1,610	6.6%	1,870	218	31,800	1,357	(253)	30,000	4.0	02/05/2024
CSTB2323	1,330	-0.8%	112,010	117	31,800	1,202	(128)	29,000	4.0	22/01/2024
CSTB2324	1,460	1.4%	16,460	218	31,800	1,235	(225)	31,000	4.0	02/05/2024
CSTB2325	1,710	0.6%	84,750	309	31,800	1,400	(310)	31,500	4.0	01/08/2024
CTCB2216	1,420	0.0%	3,480	33	32,600	1,322	(98)	27,500	4.0	30/10/2023
CTCB2302	2,670	-1.8%	26,930	238	32,600	2,508	(162)	27,000	3.0	22/05/2024
CTCB2303	570	3.6%	1,370	64	32,600	459	(111)	33,500	4.0	30/11/2023
CTCB2304	750	-5.1%	2,700	124	32,600	585	(165)	34,500	4.0	29/01/2024
CTCB2305	1,120	0.9%	160	117	32,600	833	(287)	32,000	4.0	22/01/2024
CTCB2306	1,500	-14.3%	21,120	218	32,600	1,117	(383)	32,000	4.0	02/05/2024
CTCB2307	1,590	-1.2%	4,780	309	32,600	1,109	(481)	34,000	4.0	01/08/2024
CTCB2308	950	0.0%	310	169	32,600	686	(264)	37,000	3.0	14/03/2024
CTPB2302	490	-7.6%	41,660	1	17,800	498	8	14,220	7.2	28/09/2023
CTPB2303	520	-10.3%	4,480	92	17,800	352	(168)	15,810	7.2	28/12/2023
CVHM2220	180	-57.1%	3,030	33	45,100	5	(175)	58,000	5.0	30/10/2023
CVHM2301	70	-69.6%	12,130	29	45,100	3	(67)	56,880	8.0	26/10/2023
CVHM2302	1,940	0.0%	15,370	238	45,100	916	(1,024)	50,000	4.0	22/05/2024
CVHM2303	20	-90.5%	15,290	1	45,100	0	(20)	59,890	8.0	28/09/2023
CVHM2304	470	-4.1%	10,680	63	45,100	62	(408)	53,560	8.0	29/11/2023
CVHM2305	340	-17.1%	121,430	154	45,100	121	(219)	57,780	8.0	28/02/2024
CVHM2306	600	-3.2%	2,190	148	45,100	76	(524)	60,670	8.0	22/02/2024
CVHM2307	510	-12.1%	15,680	271	45,100	170	(340)	62,670	8.0	24/06/2024
CVHM2308	150	-46.4%	67,030	64	45,100	9	(141)	61,000	8.0	30/11/2023
CVHM2309	170	-39.3%	88,080	124	45,100	43	(127)	62,000	8.0	29/01/2024
CVHM2310	320	-39.6%	161,050	117	45,100	101	(219)	59,000	5.0	22/01/2024
CVHM2311	890	-15.2%	470	309	45,100	395	(495)	60,500	5.0	01/08/2024
CVHM2312	780	-22.0%	34,060	218	45,100	382	(398)	56,000	5.0	02/05/2024
CVIB2302	1,720	0.6%	6,400	238	19,550	1,436	(284)	19,150	1.7	22/05/2024
CVIB2303	260	4.0%	293,390	64	19,550	186	(74)	20,500	4.0	30/11/2023
CVIC2301	490	-2.0%	11,350	29	45,200	6	(484)	53,980	8.0	26/10/2023
CVIC2302	790	-2.5%	2,770	55	45,200	16	(774)	55,670	8.0	21/11/2023
CVIC2303	760	-10.6%	560	85	45,200	25	(735)	57,780	8.0	21/12/2023
CVIC2304	750	-12.8%	5,100	176	45,200	77	(673)	59,890	8.0	21/03/2024
CVIC2305	750	-2.6%	3,760	148	45,200	45	(705)	61,110	8.0	22/02/2024
CVIC2306	1,630	-3.0%	1,260	271	45,200	123	(1,507)	62,220	8.0	24/06/2024
CVIC2307	650	0.0%	67,170	64	45,200	10	(640)	58,500	8.0	30/11/2023
CVNM2301	1,070	-2.7%	5,700	29	76,600	1,036	(34)	66,710	9.7	26/10/2023
CVNM2302	680	1.5%	2,680	1	76,600	688	8	69,940	9.7	28/09/2023
CVNM2303	1,160	-4.9%	9,140	63	76,600	965	(195)	67,790	9.7	29/11/2023
CVNM2304	1,500	2.0%	30	154	76,600	1,003	(497)	68,760	9.7	28/02/2024
CVNM2305	1,280	-3.0%	4,040	148	76,600	822	(458)	71,020	9.7	22/02/2024
CVNM2306	1,620	-1.8%	360	271	76,600	853	(767)	73,170	9.7	24/06/2024
CVNM2307	790	-2.5%	12,840	64	76,600	480	(310)	75,000	8.0	30/11/2023
CVNM2308	1,920	0.0%	1,260	218	76,600	1,294	(626)	69,000	8.0	02/05/2024
CVNM2309	980	-11.7%	10	132	76,600	441	(539)	82,000	5.0	06/02/2024
CVPB2303	310	3.3%	17,450	1	21,000	326	16	15,780	16.0	28/09/2023
CVPB2304	400	0.0%	8,690	92	21,000	268	(132)	17,000	16.0	28/12/2023
CVPB2305	1,770	4.7%	7,670	201	21,000	1,344	(426)	18,000	3.0	15/04/2024
CVPB2306	1,420	6.8%	27,960	78	21,000	975	(445)	20,000	2.0	14/12/2023
CVPB2307	390	11.4%	255,280	64	21,000	263	(127)	21,500	4.0	30/11/2023
CVPB2308	490	6.5%	25,070	124	21,000	341	(149)	22,000	4.0	29/01/2024

CVPB2309	680	6.3%	20,510	218	21,000	446	(234)	22,500	4.0	02/05/2024
CVPB2310	1,240	11.7%	10	117	21,000	757	(483)	21,500	2.0	22/01/2024
CVPB2311	1,990	0.0%	0	218	21,000	1,322	(668)	20,500	2.0	02/05/2024
CVPB2312	2,200	4.3%	3,610	309	21,000	1,443	(757)	21,000	2.0	01/08/2024
CVPB2313	710	-17.4%	70	132	21,000	356	(354)	24,400	2.0	06/02/2024
CVRE2221	70	-73.1%	54,580	33	26,100	12	(58)	32,500	4.0	30/10/2023
CVRE2302	110	-54.2%	5,760	29	26,100	72	(38)	28,670	5.0	26/10/2023
CVRE2303	2,140	-2.3%	3,570	238	26,100	1,337	(803)	25,000	3.0	22/05/2024
CVRE2304	20	-89.5%	116,680	1	26,100	0	(20)	30,000	5.0	28/09/2023
CVRE2305	430	13.2%	21,150	63	26,100	266	(164)	27,110	5.0	29/11/2023
CVRE2306	530	3.9%	770	154	26,100	316	(214)	29,330	5.0	28/02/2024
CVRE2307	460	2.2%	2,090	148	26,100	252	(208)	30,330	5.0	22/02/2024
CVRE2308	690	1.5%	4,800	271	26,100	387	(303)	31,330	5.0	24/06/2024
CVRE2309	180	20.0%	503,370	64	26,100	125	(55)	29,000	6.0	30/11/2023
CVRE2310	240	9.1%	86,610	124	26,100	188	(52)	30,000	6.0	29/01/2024
CVRE2311	600	0.0%	0	117	26,100	333	(267)	29,000	4.0	22/01/2024
CVRE2312	1,030	8.4%	380	218	26,100	686	(344)	27,500	4.0	02/05/2024
CVRE2313	1,040	-1.0%	50	309	26,100	677	(363)	29,500	4.0	01/08/2024
CVRE2314	270	-43.8%	310	132	26,100	163	(107)	34,100	3.0	06/02/2024

(\*) 歐式交易方式，以現金交易

(\*\*) PHS 採用 Black-Scholes 估價方式

## 期投資股

股票代碼	證券所	現時價格	目標價*	報告日	預期 2023 年盈利 (十億越盾)	PE Forward	PB Forward
POW	HOSE	11,750	14,800	9/22/2023	1,817	23.6	1.1
VPB	HOSE	21,000	24,400	9/21/2023	14,007	11.8	1.0
ANV	HOSE	36,100	44,600	9/20/2023	574	10.3	1.7
SAB	HOSE	74,100	175,900	9/11/2023	4,552	25.9	4.5
BSR	UPCOM	21,078	20,200	8/30/2023	7,288	8.7	1.1
VNM	HOSE	76,600	73,100	8/25/2023	9,365	16.3	4.9
MSH	HOSE	42,800	49,350	8/23/2023	270	13.7	2.0
DPR	HOSE	32,400	88,000	8/18/2023	302	10.4	1.1
GAS	HOSE	88,900	111,000	8/17/2023	13,268	16.2	3.2
DGW	HOSE	57,000	50,800	8/14/2023	440	18.8	3.1
STK	HOSE	32,900	39,050	8/9/2023	152	24.2	1.9
IDC	HNX	48,000	48,527	8/3/2023	48,527	6.1	2.8
PNJ	HOSE	79,100	89,000	8/3/2023	1,729	12.2	3.0
NT2	HOSE	24,600	32,500	8/2/2023	671	13.9	2.1
STB	HOSE	31,800	38,000	7/14/2023	7,259	9.9	1.6
TCM	HOSE	48,550	52,300	7/6/2023	211	20.4	2.1
PLX	HOSE	36,550	45,100	7/5/2023	3,513	18.3	2.5
ACB	HOSE	22,000	25,400	6/30/2023	14,955	6.6	1.3
VCB	HOSE	87,800	131,270	6/13/2023	36,911	16.8	3.6
BID	HOSE	44,400	57,956	6/13/2023	23,019	12.7	2.3
CTG	HOSE	31,000	39,700	6/13/2023	19,121	10.0	1.5
MBB	HOSE	18,500	27,200	6/13/2023	21,242	5.8	1.2
HDB	HOSE	17,400	23,170	6/13/2023	10,216	6.2	1.3
TCB	HOSE	32,600	47,270	6/13/2023	21,351	7.8	1.2
TPB	HOSE	17,800	24,000	6/13/2023	6,732	5.7	1.0
OCB	HOSE	13,500	22,700	6/13/2023	4,354	7.2	1.1

本日報由富鑫證券股份有限公司研究部發佈，以上所有資訊乃源於可靠之消息來源，但由於證券市場瞬息萬變且受許多不可預測之因素影響，投資人應審慎投資、自負風險。

VIB	HOSE	19,550	29,300	6/13/2023	9,378	6.6	1.5
LPB	HOSE	13,250	18,800	6/13/2023	4,925	6.6	1.1
MSB	HOSE	13,750	21,900	6/13/2023	4,803	9.1	1.4
SHB	HOSE	11,100	15,600	6/13/2023	8,035	6.0	0.9
DHG	HOSE	117,200	111,600	6/13/2023	1,061	13.8	3.0
IMP	HOSE	67,800	68,000	6/13/2023	286	15.9	2.2
GEG	HOSE	14,600	18,800	6/13/2023	208	46.5	1.7
QTP	UPCOM	15,094	23,900	6/13/2023	1,300	8.3	1.6
PVS	HNX	37,400	30,700	6/13/2023	1,059	16.8	1.2
MPC	UPCOM	18,827	19,200	6/13/2023	597	12.9	1.3
FMC	HOSE	49,200	50,700	6/13/2023	314	10.5	1.4
VHM	HOSE	45,100	83,100	6/13/2023	29,034	12.5	2.3
NLG	HOSE	34,600	38,400	6/13/2023	642	22.9	1.4
KDH	HOSE	32,400	36,500	6/13/2023	1,363	19.1	1.9
VRE	HOSE	26,100	39,700	6/13/2023	3,345	26.9	2.6
KBC	HOSE	32,600	32,000	6/13/2023	2,073	11.9	1.3
MWG	HOSE	52,000	50,000	6/13/2023	2,325	33.3	3.0
FRT	HOSE	85,000	85,000	6/13/2023	107	111.1	6.6
HPG	HOSE	26,500	35,400	6/13/2023	7,698	16.6	1.2
SBT	HOSE	14,600	16,700	6/13/2023	827	15.7	1.1
PVI	HNX	49,000	47,002	12/19/2022	996	13.8	1.3
BMI	HOSE	26,450	25,190	12/19/2022	427	9.0	1.0
BVH	HOSE	42,400	70,900	12/19/2022	2,967	17.7	2.3
VHC	HOSE	77,100	69,000	12/19/2022	1,510	8.4	1.5
SZC	HOSE	35,800	42,700	12/19/2022	585	7.5	2.6
GVR	HOSE	19,850	29,755	12/19/2022	5,521	27.8	2.1
LHG	HOSE	31,200	42,250	12/19/2022	653	3.5	1.2
PVT	HOSE	26,950	26,900	12/19/2022	831	14.1	1.2
TRA	HOSE	85,000	117,400	12/19/2022	349	13.9	2.8

資料來源: PHFM 收集

\*若除權交易日發生在報告日後將影響目標價

### 分析師認證

這份報告由 Pham Quang Chuong - 富鑫證券股份公司研究員製作。負責籌備本研究報告之全部或部份內容之研究分析師、策略分析師、研究人員以茲聲明，任何研究分析師、策略分析師、研究人員在於本研究報告所提出之觀點，皆精確反映出其對於該發行機構與證券之個人意見。各研究分析師、策略分析師、研究人員均保證，其報酬在過去與未來，絕對沒有任何一部分是直接或間接與研究分析師、策略分析師、研究人員在此研究報告中所呈現之特定推薦或觀點有關。

### 評等指標定義

**加碼**= 預估其未來之潛在上漲空間大於10%。

**觀望**= 預估其未來之潛在漲跌空間將在下上10%之間。

**減碼**= 預估其未來之潛在下跌空間大於10%。

**未評等**= 本股票並不在富鑫證券之評等涵蓋範圍，或者尚未上市。

績效表現根據12個月的總回報(包含股息)所評定。

### 富鑫證券股份公司

地址：21st Floor, Phu My Hung Building, 08 Hoang Van Thai Street, Tan Phu Ward, District 7, HCMC.

電話號碼：(84-28) 5 413 5479

傳真號碼：+84 28 5413 5473

### 胡志明市

#### 富美興交易室

地址：Ground Floor CR2-08, 107 Ton Dat Tien Street, Tan Phu Ward, District 7, HCMC

電話號碼：(84-28) 5 413 5478

傳真號碼：+84 28 5413 5473

#### Tan Binh 分行

地址：Park Legend Building, 251 Hoang Van Thu, Ward 2, Tan Binh District

電話號碼：(84-28) 3813 2401

傳真號碼：(84-28) 3813 2415

#### 第三郡分行

地址：Floor 2, Phuong Nam Building  
157 Vo Thi Sau Street, District 3

電話號碼：(84-28) 382 08068

傳真號碼：(84-28) 3820 8206

#### 第一郡分行

地址：Floor 10, 1003A, Ruby Building, 81-83-83B-85 Ham Nghi Street, Nguyen Thai Binh Ward, District 1.

電話號碼：(84-28) 3 535 6060

傳真號碼：(84-28) 3 535 2912

### 河內市

#### Ha Noi 分行

地址：Floor 5. Vinafor Building 127 Lo Duc St Hai Ba Trung District, Hanoi

電話號碼：(84-24) 3 933 4566

傳真號碼：(84-24) 3 933 4820

#### Thanh Xuan 分行

地址：Floor 5. UDIC Complex Building N04 Hoang Dao Thuy, Trung Hoa Ward, Cau Giay District, HaNoi.

電話號碼：(84-24) 6 250 9999

傳真號碼：(84-24) 6 250 6666

### 海防市

#### 海防分行

地址：Floor 2. Eliteco Building

18 Tran Hung Dao Street, Hong Bang District, Hai Phong

電話號碼：(84-225) 384 1810

傳真號碼：(84-225) 384 1801