

越股行情

26/09/2023	HOSE		VN30		HNX	
收盤價	1,137.96	-1.32%	1,153.37	-0.57%	229.75	-0.75%
成交股數(百萬股)	<b>1,046.88</b>	<b>-3.71%</b>	<b>305.54</b>	<b>-8.76%</b>	<b>127.72</b>	<b>-16.23%</b>
撮合股數(百萬股)	<b>958.20</b>	<b>-3.66%</b>	<b>242.87</b>	<b>-8.00%</b>	<b>120.53</b>	<b>-7.67%</b>
與最近 20 日之平均比較	977.91	-2.01%	248.23	-2.16%	113.14	6.53%
成交值(十億越盾)	<b>21,625</b>	<b>-8.00%</b>	<b>8,259</b>	<b>-11.39%</b>	<b>2,236</b>	<b>-17.61%</b>
撮合成交值(十億越盾)	<b>19,902</b>	<b>-7.97%</b>	<b>7,090</b>	<b>-10.40%</b>	<b>2,123</b>	<b>-10.54%</b>
與最近 20 日之平均比較	22,072	-9.83%	7,990	-11.26%	2,236	-5.04%
上漲家數	180	32%	9	30%	62	26%
下跌家數	317	57%	19	63%	129	54%
持平家數	62	11%	2	7%	48	20%

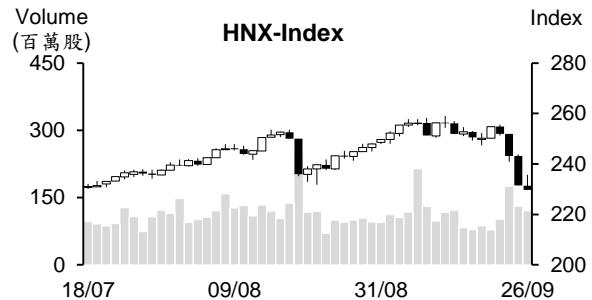
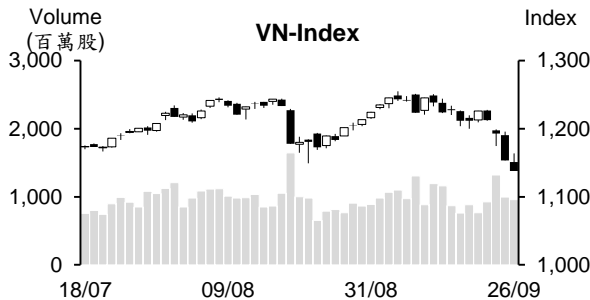

市場概況

今日(9月26日)越股持續震盪，兩大指數雙雙收低。盤中VN指數呈現較大波動，尤其是指數在午盤後半段在低接買盤進場回升下上漲逾10點。可惜，委賣量再度湧現，使VN指數旋即出現急跌並於盤末收在1,137.9點(-1.3%)；HNX指數收在229.7點(-0.75%)。指標銀行及不動產族群重挫，為今日拖累盤勢之主因。相較於越南國內投資人之拋售，外資已連續兩個交易日加碼。

技術分析

VN指數連續四個交易日下跌，量能維持高出最近二十日平均成交量，這意味著盤勢仍面臨賣壓湧現壓力。由於指數已回落至MA50之下且跌破1,150點，以及MA5、10及20呈現空頭排列，加上平滑異同移動平均線(MACD)與相對強弱指標(RSI)均下降，預期指數可能將回測1,100-1,110點(MA200)；河內部分，與HOSE盤勢相似，HNX已回落至MA20之下且今日持續下跌，加上MACD向下與信號線-Signal交叉(賣出信號)，預期指數可能將回測221點(MA200)。整體而言，盤勢已偏空，操作上建議投資人應將投資部位之持股率維持在低比率以避免盤勢持續動盪之風險。

建議股名單: BVH(加碼)

觀察股名單: PC1、DPG

(請參考第2頁)

## 當日調整股名單

次號	股票代碼	評等	評等日	現時價格	買入區間	持股表現	目標價	預期獲利	停損價	預期損失	備註
1	BVH	加碼	27/09/23	42	42	0.0%	44.7	6.4%	41.5	-1.2%	BVH 處於超賣，該股有機會出現反彈。

次號	股票代碼	評等	評等日	現時價格	支撐/壓力	停損	技術指標
1	PC1	觀察買進	27/09/23	28.6	29.2-29.5	26	短線 PC1 處於超賣 + 回落至近 MA200 → 若該股下跌至 27 → 該股將有機會反彈。
2	DPG	觀察買進	27/09/23	35.9	38-39	32	短線 DPG 處於超賣 + 32.5-34 為目前該股之支撐區間 → 若 DPG 回落至支撐區間，該股將有機會出現反彈。

## 投資組合部位

次號	股票代碼	評等	評等日	現時價格	買入區間	持股表現	目標價	預期獲利	停損價	預期損失	備註
1	BWE	加碼	08/08/23	46	46.3	-0.6%	55.8	20.5%	44.3	-4.3%	
2	SAB	續抱	25/08/23	75.3	76.8	-2.0%	92	19.8%	75	-2%	
3	DHG	加碼	28/08/23	116.2	115.7	0.4%	140	21%	113	-2%	
4	TCM	加碼	11/09/23	47.4	49.25	-3.8%	57	15.7%	47	-5%	
5	MIG	加碼	18/09/23	17.6	18.45	-4.6%	21.5	16.5%	17.3	-6%	
6	VJC	加碼	22/09/23	98	99.3	-1.3%	116.3	17%	96	-3%	

**越南國家銀行 (SBV) 持續收回資金，9 月 26 日透過 OMO 淨收回 20 兆越盾。**

據 9 月 26 日越南國家銀行 (SBV) 公佈有關公開市場操作 (OMO) 之短期票券發行結果，SBV 已透過投標方式發行 20 兆越盾之 28 天期限的短期票券。在參與投標的 13 家銀行裡面，9 家銀行獲得中標，中標利率為 0.58%，高出 9 月 25 日之中標利率 (0.49%)。

9 月 21 日、22 日及 25 日 SBV 已發行 30 兆越盾的 28 天期的短期票券 (日均發行金額為 10 兆越盾)。整體來看，最近 4 個交易日 SBV 已透過公開市場操作淨收回近 50 兆越盾。

### **銀行間拆款利率回升**

據越南國家銀行 (SBV) 之公佈，9 月 22 日隔夜拆款利率已由 21 日的 0.14% 上升至 0.17%。1 周、2 周及 1 個月的年拆款利率亦分別由 0.33% 上升至 0.39%、由 0.4% 上升至 0.47% 及由 1.03% 上升至 1.65%。隔夜拆款金額佔整體拆款金額的 85-90%。

在 SBV 開始透過 OMO 市場淨收回資金後，拆款利率呈現上升，然仍處於歷史之低水位且美元及越盾之利差仍大 (處於歷史之高水位)。

### **大米出口價格由高點回落至每噸近 600 美元**

據越南糧食協會 (VFA) 之數據顯示，9 月 25 日越南大米出口價持下跌。5% 碎米之出口價格下跌 5 美元至每噸 608 美元、25% 碎米價格下跌至每噸 593 美元。

相較於 8 月 31 日每噸 643 美元之歷史最高價格，目前 5% 碎米出口價格已下跌 35 美元至每噸近 600 美元，25% 碎米出口價格在 8 月 28 日達 628 美元 (最高) 後也回落至 593 美元。然越南 5% 及 25% 碎米價格較泰國仍分別高出 8 美元及 49 美元。

據海關總局之初步統計數據顯示，9 月上半個月大米出口量約 30.8 萬噸，出口值為 1.904 億美元。從今年初至 9 月中旬，大米出口量及出口值分別為 612 萬噸及 33.5 億美元。

資料來源：Fireant、Cafef、Vietstock

### 2023 年第三季 HRC 產量約 750 噸

和發鋼鐵集團-Hoa Phat (HoSE: HPG) 的代表人表示，2023 年第三季熱軋鋼板 (HRC) 訂單能滿足工廠的月均設定產能 (25 萬噸)。歐洲高爐自 2023 年 7 月暫停生產以維持保養，因此預期鋼鐵進口需求將提升。今年 7 月及 8 月 HRC 銷售量分別為 29.1 萬噸及 24.1 萬噸，主要出口市場為歐洲及亞洲。

截至 2023 年 8 月底為止，Dung Quat 2 工廠之整地達成進度的 90%。HPG 預期 Dung Quat 2 鋼鐵工廠將在 2025 年第一季開始生產第一批 HRC 產品，第一階段年產能為 150 萬噸。

### 第三季 VHC 復甦不明顯，預期年底營收可望明顯成長

統計數據顯示，2023 年 7 月及 8 月 Vinh Hoan 股份公司 (HOSE: VHC) 鯰魚 (Tra 魚) 對美國之出口仍未回穩。目前 VHC 為越南最大鯰魚出口公司。美國、加拿大及英國為 VHC 之前三大出口市場。

7 月 VHC 鯰魚對美國的出口量為 5,750 噸 (較 6 月下降 8.7%) 及 8 月出口量為 6,200 噸 (較 7 月成長 8%)，出口價格分別為每公斤 3.13 美元 (較 6 月下跌 10.5%) 及 3.1 美元 (較 7 月下跌 1%)。

第二季 VHC 的毛利率在受到鯰魚對美國的出口價格回升之支持下較第一季提升 3.3%。然目前出口價格較第二季之平均出口價格已回落約 16%，預期第三季毛利率可能下降。不過，在美國庫存量逐漸縮減及需求提升下，預期第四季及明年 VHC 鯰魚對美國之出口將回升。

### 今年前九個月 CNG 營收約萎縮 27%

CNG Vietnam 股份公司 (CNG-HOSE) 為越南天然氣股份公司 (GAS HOSE) 之子公司。CNG 消息指出，2023 年前九個月營收較去年同期約萎縮 27% 至 2.37 兆越盾，達成前九個月計畫的 93%。壓縮天然氣 (CNG) 銷售量近 1.86 億立方米，達成計畫的 87%。

資料來源：Fireant、Vietstock

## 市場統計

### 撮合統計

#### 推升指數的前五名股票

HOSE				HNX			
股票代碼	收盤價 (越盾)	漲跌 %	影響指數 %	股票代碼	收盤價 (VND)	漲跌 %	影響指數 %
MSN	73,000	3.84%	0.08%	MBS	20,700	5.08%	0.14%
CTG	30,300	1.68%	0.05%	HUT	21,100	1.93%	0.12%
HPG	26,200	0.77%	0.03%	SHS	16,400	1.86%	0.08%
SSI	30,900	1.81%	0.02%	PVS	36,100	1.40%	0.08%
MBB	18,250	0.83%	0.02%	DTK	11,000	2.80%	0.07%

#### 拖累指數的前五名股票

HOSE				HNX			
股票代碼	收盤價 (越盾)	漲跌 %	影響指數 %	股票代碼	收盤價 (越盾)	漲跌 %	影響指數 %
VCB	87,000	-2.58%	-0.28%	CEO	20,700	-4.17%	-0.15%
VHM	45,000	-4.26%	-0.19%	NVB	12,400	-4.62%	-0.11%
VIC	45,000	-3.23%	-0.12%	KSV	38,000	-3.55%	-0.09%
GVR	18,950	-6.88%	-0.12%	TNG	18,500	-7.04%	-0.05%
BID	44,350	-1.66%	-0.08%	IPA	15,500	-4.32%	-0.05%

#### 前五名成交量

HOSE				HNX			
股票代碼	收盤價 (越盾)	漲跌 %	成交量 (股)	股票代碼	收盤價 (越盾)	漲跌 %	成交量 (千股)
VIX	15,700	-5.14%	56,094,816	SHS	16,400	1.86%	33,079,168
VND	20,650	-1.67%	40,839,710	CEO	20,700	-4.17%	11,109,817
SSI	30,900	1.81%	38,712,113	HUT	21,100	1.93%	6,768,255
NVL	15,150	-6.48%	33,780,982	MBS	20,700	5.08%	6,428,795
HPG	26,200	0.77%	30,849,974	PVS	36,100	1.40%	5,758,159

#### 前五名成交值

HOSE				HNX			
股票代碼	收盤價 (越盾)	漲跌 %	成交值 (十億越盾)	股票代碼	收盤價 (越盾)	漲跌 %	成交值 (十億越盾)
SSI	30,900	1.81%	1,213.4	SHS	16,400	1.86%	550.5
VIX	15,700	-5.14%	912.8	CEO	20,700	-4.17%	238.2
VND	20,650	-1.67%	869.3	PVS	36,100	1.40%	208.9
HPG	26,200	0.77%	813.0	IDC	46,100	-0.86%	151.2
VIC	45,000	-3.23%	689.0	HUT	21,100	1.93%	144.2

## 議價交易

### 前五名股

HOSE			HNX		
股票代碼	成交量 (股)	成交值 (十億越盾)	股票代碼	成交量 (股)	成交值 (十億越盾)
SHB	45,869,067	521.93	SHS	5,900,000	85.55
VJC	2,768,430	265.77	DNP	628,000	13.82
HDB	8,235,500	143.30	HUT	385,000	8.00
VSC	4,632,000	134.90	GKM	100,000	3.59
VHM	2,172,855	103.53	TKG	146,000	1.18

## 外資交易行情 (股票)

證交所	買進成交量 (百萬股)	買進金額 (十億越盾)	賣出成交量 (百萬股)	賣出金額 (十億越盾)	淨買/賣成 交易 (百萬股)	淨買/賣超值 (十億越盾)
HOSE	81.29	2,181.25	61.92	1,531.87	19.37	649.36
HNX	2.56	51.11	1.11	23.85	1.45	27.26
<b>總計</b>	<b>83.85</b>	<b>2,232.36</b>	<b>63.03</b>	<b>1,555.72</b>	<b>20.82</b>	<b>676.62</b>

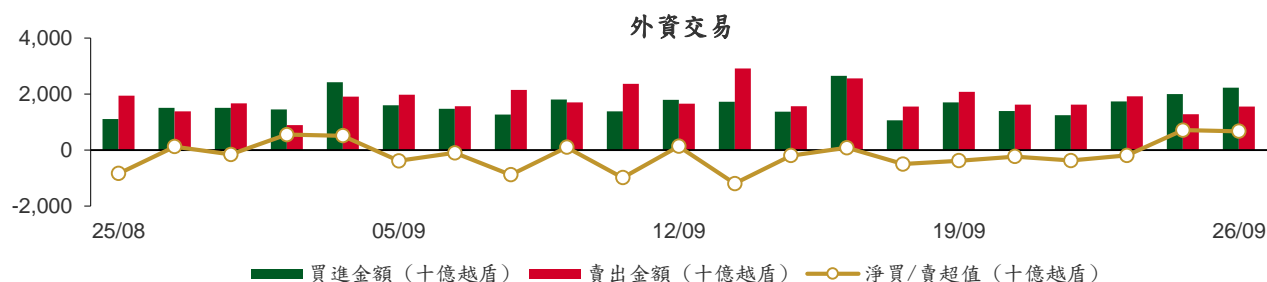

前五名買進							
HOSE			HNX				
股票代碼	收盤價 (越盾)	成交量 (股)	成交值 (十億越盾)	股票代碼	收盤價 (越盾)	成交量 (股)	成交值 (十億越盾)
HPG	26,200	8,781,478	231.22	HUT	21,100	1,732,446	36.91
SSI	30,900	5,965,557	187.63	TNG	18,500	396,008	7.60
E1VFN30	19,990	5,157,100	103.42	CEO	20,700	64,946	1.42
VNM	76,100	1,189,105	91.29	IDC	46,100	27,100	1.27
VCB	87,000	974,010	86.48	VIG	8,300	100,000	0.85

前五名賣出							
HOSE			HNX				
股票代碼	收盤價 (越盾)	成交量 (股)	成交值 (十億越盾)	股票代碼	收盤價 (越盾)	成交量 (股)	成交值 (十億越盾)
FUESSVFL	18,430	6,871,400	126.69	SHS	16,400	325,458	5.45
E1VFN30	19,990	4,608,700	92.45	TNG	18,500	228,300	4.50
MWG	51,500	1,766,852	90.31	PVS	36,100	104,085	3.75
VNM	76,100	1,172,335	89.94	IDC	46,100	59,611	2.80
HPG	26,200	2,814,840	74.28	PVI	49,800	42,100	2.07

前五名淨買超							
HOSE			HNX				
股票代碼	收盤價 (越盾)	淨買成交量 (股)	淨買超值 (十億越盾)	股票代碼	收盤價 (越盾)	淨買成交量 (股)	淨買超值 (十億越盾)
HPG	26,200	5,966,638	156.94	HUT	21,100	1,712,216	36.48
SSI	30,900	4,274,099	134.70	TNG	18,500	167,708	3.10
DGC	90,500	833,293	76.68	CEO	20,700	37,546	0.83
VCB	87,000	336,229	29.85	VIG	8,300	33,000	0.27
VIC	45,000	550,919	24.98	TIG	9,900	23,300	0.24

## 前五名淨賣超

HOSE				HNX			
股票代碼	收盤價 (越盾)	淨賣成交量 (股)	淨賣超值 (十億越盾)	股票代碼	收盤價 (越盾)	淨賣成交量 (股)	淨賣超值 (十億越盾)
FUESSVFL	18,430	(6,380,700)	(117.64)	SHS	16,400	(307,158)	(5.14)
GVR	18,950	(2,475,200)	(48.99)	PVS	36,100	(102,585)	(3.70)
MWG	51,500	(743,452)	(38.02)	PVI	49,800	(38,100)	(1.87)
VND	20,650	(1,537,155)	(33.84)	IDC	46,100	(32,511)	(1.53)
STB	31,350	(964,994)	(30.62)	NVB	12,400	(102,100)	(1.30)

## ETF 交易

價格統計					外資交易			
ETF 代碼	收盤價 (越盾)	漲跌 (%)	成交量 (股)	成交值 (十億越盾)	ETF 代碼	買進金額 (十億越盾)	賣出金額 (十億越盾)	淨超值 (十億越盾)
E1VFN30	19,990	-2.8%	5,493,876	110.18	E1VFN30	103.42	92.45	10.98
FUEMAV30	13,650	-0.1%	17,300	0.24	FUEMAV30	0.20	0.09	0.11
FUESSV30	14,320	0.1%	24,186	0.35	FUESSV30	0.15	0.16	(0.01)
FUESSV50	18,600	-0.8%	6,700	0.12	FUESSV50	0.03	0.00	0.03
FUESSVFL	18,430	-3.0%	6,939,309	127.95	FUESSVFL	9.05	126.69	(117.64)
FUEVFVND	26,070	-0.5%	923,565	24.13	FUEVFVND	20.06	10.21	9.85
FUEVN100	15,300	-2.4%	306,508	4.72	FUEVN100	0.46	4.25	(3.79)
FUEIP100	8,590	-0.9%	1,605	0.01	FUEIP100	0.00	0.00	0.00
FUEKIV30	7,650	-0.4%	3,300	0.03	FUEKIV30	0.01	0.02	(0.01)
FUEDCMID	10,120	-1.6%	24,900	0.25	FUEDCMID	0.01	0.23	(0.22)
FUEKIVFS	10,770	0.0%	3	0.00	FUEKIVFS	0.00	0.00	0.00
FUEMAVND	10,940	-0.5%	2,700	0.03	FUEMAVND	0.00	0.03	(0.03)
FUEFCV50	15,750	-7.0%	5,420	0.09	FUEFCV50	0.00	0.00	0.00
FUEBFVND	12,510	0.0%	0	0.00	FUEBFVND	0.00	0.00	0.00
<b>總計</b>			<b>13,749,372</b>	<b>268.09</b>	<b>總計</b>	<b>133.39</b>	<b>234.13</b>	<b>(100.74)</b>

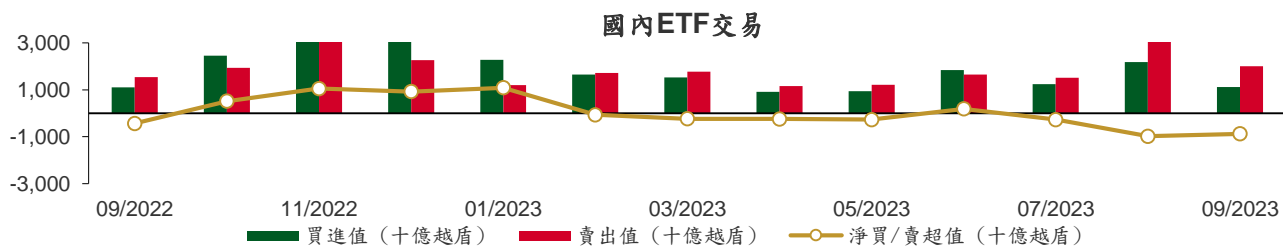

從2022年9月5日至2023年9月26日國內ETF價格變動

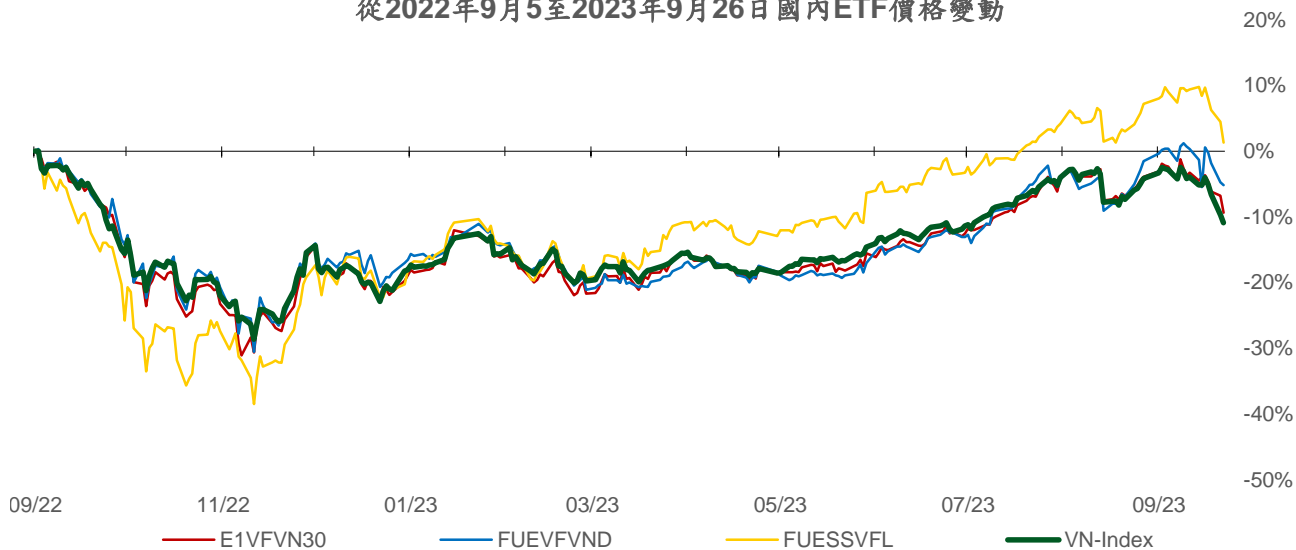

## 權證資訊

權證代碼(*)	收盤價 (越盾)	漲跌 (%)	成交量	到期的 天數	標的股 票之價 格 (越盾)	權證理 論價格 (越盾) (**)	與收盤價 的差異 (越盾)	履約價 格(越盾)	行使 比例 n:1	最後交易日
CACB2302	420	-6.7%	123,100	65	21,900	289	(131)	22,000	4.0	30/11/2023
CACB2303	550	-1.8%	72,870	125	21,900	354	(196)	22,500	4.0	29/01/2024
CFPT2214	3,600	1.4%	1,080	34	93,500	3,420	(180)	64,590	8.5	30/10/2023
CFPT2303	2,610	0.4%	6,430	42	93,500	2,429	(181)	73,080	8.5	07/11/2023
CFPT2304	2,430	-4.7%	25,650	79	93,500	2,297	(133)	71,170	9.9	14/12/2023
CFPT2305	3,220	0.0%	490	202	93,500	2,762	(458)	67,210	9.9	15/04/2024
CFPT2306	2,240	-5.5%	74,780	65	93,500	2,007	(233)	78,090	7.9	30/11/2023
CFPT2307	2,420	-5.8%	129,120	125	93,500	1,975	(445)	79,070	7.9	29/01/2024
CFPT2308	2,300	-8.0%	880	118	93,500	1,853	(447)	80,060	7.9	22/01/2024
CFPT2309	2,770	-4.5%	10,740	219	93,500	2,020	(750)	80,060	7.9	02/05/2024
CFPT2310	2,730	-7.5%	6,010	310	93,500	1,760	(970)	84,510	7.9	01/08/2024
CFPT2311	1,520	1.3%	21,360	170	93,500	887	(633)	88,960	9.9	14/03/2024
CFPT2312	2,390	-12.1%	260	133	93,500	1,330	(1,060)	91,530	4.9	06/02/2024
CHDB2301	390	-9.3%	6,620	30	17,400	272	(118)	16,830	3.5	26/10/2023
CHDB2302	590	-3.3%	1,510	56	17,400	386	(204)	16,540	3.5	21/11/2023
CHDB2303	590	-4.8%	20,930	86	17,400	293	(297)	17,500	3.5	21/12/2023
CHDB2304	820	-4.7%	1,010	177	17,400	338	(482)	18,280	3.5	21/03/2024
CHDB2305	710	-2.7%	10	149	17,400	280	(430)	18,470	3.5	22/02/2024
CHDB2306	910	-1.1%	10	272	17,400	344	(566)	19,340	3.5	24/06/2024
CHPG2227	3,130	6.8%	44,970	34	26,200	2,897	(233)	20,500	2.0	30/10/2023
CHPG2306	2,070	2.0%	34,600	42	26,200	2,103	33	20,000	3.0	07/11/2023
CHPG2307	1,280	3.2%	70,770	93	26,200	1,122	(158)	22,670	4.0	28/12/2023
CHPG2308	1,150	3.6%	85,660	30	26,200	1,067	(83)	22,110	4.0	26/10/2023
CHPG2309	1,550	6.9%	82,150	239	26,200	1,663	113	24,000	3.0	22/05/2024
CHPG2310	790	6.8%	7,590	2	26,200	746	(44)	23,220	4.0	28/09/2023
CHPG2311	1,430	2.9%	7,150	64	26,200	1,334	(96)	21,230	4.0	29/11/2023
CHPG2312	1,090	3.8%	2,170	93	26,200	936	(154)	23,780	4.0	28/12/2023
CHPG2313	1,310	4.8%	2,750	155	26,200	1,165	(145)	23,330	4.0	28/02/2024
CHPG2314	3,020	4.9%	22,190	154	26,200	2,948	(72)	21,450	2.0	27/02/2024
CHPG2315	1,520	42.1%	100	268	26,200	878	(642)	27,780	4.0	20/06/2024
CHPG2316	1,290	3.2%	6,790	359	26,200	950	(340)	28,890	4.0	19/09/2024
CHPG2317	890	6.0%	1,070	149	26,200	693	(197)	26,890	4.0	22/02/2024
CHPG2318	750	2.7%	27,870	178	26,200	555	(195)	29,220	4.0	22/03/2024
CHPG2319	990	2.1%	3,170	272	26,200	689	(301)	30,110	4.0	24/06/2024
CHPG2320	1,340	5.5%	22,280	79	26,200	938	(402)	27,000	2.0	14/12/2023
CHPG2321	1,980	5.9%	930	202	26,200	1,473	(507)	24,500	3.0	15/04/2024
CHPG2322	2,680	-0.4%	2,650	293	26,200	1,477	(1,203)	30,000	2.0	15/07/2024
CHPG2323	560	1.8%	259,020	65	26,200	528	(32)	26,000	4.0	30/11/2023
CHPG2324	690	7.8%	141,040	99	26,200	647	(43)	26,000	4.0	03/01/2024
CHPG2325	600	0.0%	202,980	125	26,200	566	(34)	27,500	4.0	29/01/2024
CHPG2326	870	2.4%	160,280	219	26,200	801	(69)	27,500	4.0	02/05/2024
CHPG2327	1,180	-13.9%	1,670	118	26,200	832	(348)	29,000	2.0	22/01/2024
CHPG2328	1,930	1.6%	50	219	26,200	1,418	(512)	28,500	2.0	02/05/2024
CHPG2329	2,320	5.0%	12,190	310	26,200	1,703	(617)	29,000	2.0	01/08/2024
CHPG2330	940	0.0%	10,510	170	26,200	547	(393)	31,000	3.0	14/03/2024
CMBB2215	1,950	1.6%	10,640	34	18,250	1,798	(152)	15,270	1.7	30/10/2023
CMBB2304	620	3.3%	3,830	2	18,250	617	(3)	13,010	8.5	28/09/2023
CMBB2305	620	8.8%	2,490	93	18,250	476	(144)	14,420	8.5	28/12/2023
CMBB2306	1,850	3.9%	104,270	239	18,250	1,691	(159)	16,970	1.7	22/05/2024
CMBB2307	390	5.4%	72,030	65	18,250	315	(75)	18,000	4.0	30/11/2023
CMBB2308	480	9.1%	30,160	125	18,250	368	(112)	18,500	4.0	29/01/2024
CMBB2309	630	1.6%	26,440	219	18,250	450	(180)	19,000	4.0	02/05/2024
CMBB2310	1,020	0.0%	0	118	18,250	609	(411)	19,000	2.0	22/01/2024

本日報由富鑫證券股份有限公司研究部發佈，以上所有資訊乃源於可靠之消息來源，但由於證券市場瞬息萬變且受許多不可預測之因素影響，投資人應審慎投資、自負風險。



CMBB2311	1,370	3.8%	50	219	18,250	901	(469)	19,000	2.0	02/05/2024
CMBB2312	1,590	8.2%	2,830	310	18,250	1,017	(573)	19,500	2.0	01/08/2024
CMBB2313	980	0.0%	0	170	18,250	444	(536)	21,000	2.0	14/03/2024
CMSN2301	540	35.0%	17,690	30	73,000	277	(263)	73,980	10.0	26/10/2023
CMSN2302	3,040	11.0%	760	239	73,000	2,153	(887)	66,000	6.0	22/05/2024
CMSN2303	20	-92.3%	27,990	2	73,000	2	(18)	78,000	10.0	28/09/2023
CMSN2304	650	10.2%	31,020	64	73,000	355	(295)	75,680	10.0	29/11/2023
CMSN2305	1,070	10.3%	8,430	155	73,000	581	(489)	76,790	10.0	28/02/2024
CMSN2306	880	7.3%	20,030	149	73,000	453	(427)	80,000	10.0	22/02/2024
CMSN2307	1,270	-1.6%	320	272	73,000	619	(651)	83,000	10.0	24/06/2024
CMSN2308	520	15.6%	66,400	65	73,000	274	(246)	80,000	8.0	30/11/2023
CMSN2309	650	6.6%	55,140	125	73,000	327	(323)	85,000	8.0	29/01/2024
CMSN2310	770	6.9%	11,170	118	73,000	364	(406)	83,000	8.0	22/01/2024
CMSN2311	1,270	1.6%	170	310	73,000	670	(600)	88,500	8.0	01/08/2024
CMSN2312	950	17.3%	3,440	133	73,000	182	(768)	98,100	5.0	06/02/2024
CMWG2215	850	14.9%	5,780	34	51,500	752	(98)	44,570	9.9	30/10/2023
CMWG2302	610	0.0%	40,900	42	51,500	693	83	49,530	5.9	07/11/2023
CMWG2303	1,020	6.3%	5,040	2	51,500	1,034	14	31,030	19.8	28/09/2023
CMWG2304	1,030	3.0%	1,890	93	51,500	915	(115)	33,680	19.8	28/12/2023
CMWG2305	4,770	2.6%	24,940	239	51,500	4,345	(425)	35,660	4.0	22/05/2024
CMWG2306	570	7.6%	204,340	65	51,500	568	(2)	50,000	8.0	30/11/2023
CMWG2307	740	0.0%	418,230	125	51,500	751	11	50,000	8.0	29/01/2024
CMWG2308	1,350	12.5%	3,720	118	51,500	981	(369)	52,000	5.0	22/01/2024
CMWG2309	1,560	2.6%	1,560	219	51,500	1,200	(360)	54,000	5.0	02/05/2024
CMWG2310	1,910	-4.0%	1,570	310	51,500	1,442	(468)	54,500	5.0	01/08/2024
CMWG2311	900	0.0%	0	133	51,500	935	35	58,900	3.0	06/02/2024
CNVL2301	880	-6.4%	10,600	30	15,150	504	(376)	13,460	4.0	26/10/2023
CNVL2302	710	-9.0%	2,980	56	15,150	217	(493)	16,330	4.0	21/11/2023
CNVL2303	900	-10.9%	5,500	177	15,150	396	(504)	17,330	4.0	21/03/2024
CNVL2304	1,050	-20.5%	9,700	87	15,150	371	(679)	15,560	4.0	22/12/2023
CNVL2305	1,460	4.3%	11,910	272	15,150	569	(891)	17,000	4.0	24/06/2024
CPDR2301	2,210	-5.6%	6,560	30	21,950	1,941	(269)	14,220	4.0	26/10/2023
CPDR2302	1,450	7.4%	28,780	56	21,950	973	(477)	18,670	4.0	21/11/2023
CPDR2303	1,680	4.4%	16,780	177	21,950	1,100	(580)	19,890	4.0	21/03/2024
CPDR2304	1,490	-9.2%	48,660	87	21,950	1,181	(309)	18,000	4.0	22/12/2023
CPDR2305	1,820	-1.6%	29,630	272	21,950	1,252	(568)	20,220	4.0	24/06/2024
CPOW2301	130	-50.0%	6,010	30	11,650	10	(120)	13,980	2.0	26/10/2023
CPOW2302	390	0.0%	0	56	11,650	29	(361)	14,330	2.0	21/11/2023
CPOW2303	320	-8.6%	240	86	11,650	29	(291)	15,330	2.0	21/12/2023
CPOW2304	330	0.0%	22,510	177	11,650	73	(257)	16,330	2.0	21/03/2024
CPOW2305	380	-9.5%	6,730	149	11,650	107	(273)	15,000	2.0	22/02/2024
CPOW2306	580	-7.9%	10	272	11,650	177	(403)	16,000	2.0	24/06/2024
CPOW2307	330	0.0%	45,180	79	11,650	111	(219)	13,500	2.0	14/12/2023
CPOW2308	410	-6.8%	35,400	202	11,650	228	(182)	12,000	5.0	15/04/2024
CPOW2309	660	0.0%	15,960	232	11,650	249	(411)	14,500	2.0	15/05/2024
CPOW2310	800	-18.4%	160	118	11,650	269	(531)	14,000	1.0	22/01/2024
CPOW2311	250	-55.4%	26,080	133	11,650	131	(119)	15,500	1.0	06/02/2024
CSTB2225	5,570	-10.2%	24,230	34	31,350	5,451	(119)	20,500	2.0	30/10/2023
CSTB2303	4,930	-0.6%	3,820	42	31,350	4,715	(215)	22,000	2.0	07/11/2023
CSTB2304	750	1.4%	33,300	30	31,350	659	(91)	28,670	5.0	26/10/2023
CSTB2305	1,030	-9.7%	20	93	31,350	820	(210)	29,110	5.0	28/12/2023
CSTB2306	3,200	18.5%	17,560	239	31,350	2,676	(524)	30,000	2.0	22/05/2024
CSTB2307	320	3.2%	72,100	2	31,350	288	(32)	30,000	5.0	28/09/2023
CSTB2308	1,040	1.0%	57,480	64	31,350	903	(137)	27,800	5.0	29/11/2023
CSTB2309	860	1.2%	4,520	93	31,350	660	(200)	30,560	5.0	28/12/2023
CSTB2310	1,070	-0.9%	56,270	155	31,350	854	(216)	30,330	5.0	28/02/2024
CSTB2311	2,340	-1.7%	10,220	63	31,350	2,287	(53)	27,700	2.0	28/11/2023
CSTB2312	1,210	-1.6%	1,000	268	31,350	842	(368)	33,330	5.0	20/06/2024
CSTB2313	1,320	2.3%	10	359	31,350	854	(466)	35,560	5.0	19/09/2024

CSTB2314	980	0.0%	810	149	31,350	666	(314)	32,220	5.0	22/02/2024
CSTB2315	870	3.6%	25,050	178	31,350	579	(291)	34,330	5.0	22/03/2024
CSTB2316	1,040	-5.5%	10	272	31,350	650	(390)	36,330	5.0	24/06/2024
CSTB2317	1,430	1.4%	23,820	79	31,350	1,124	(306)	30,000	3.0	14/12/2023
CSTB2318	1,450	6.6%	27,530	232	31,350	1,094	(356)	32,000	4.0	15/05/2024
CSTB2319	970	-1.0%	55,830	202	31,350	738	(232)	27,000	9.0	15/04/2024
CSTB2320	1,080	0.0%	39,390	65	31,350	1,013	(67)	28,500	4.0	30/11/2023
CSTB2321	1,230	-0.8%	298,690	125	31,350	1,151	(79)	29,000	4.0	29/01/2024
CSTB2322	1,510	0.0%	1,490	219	31,350	1,287	(223)	30,000	4.0	02/05/2024
CSTB2323	1,340	-4.3%	21,140	118	31,350	1,128	(212)	29,000	4.0	22/01/2024
CSTB2324	1,440	2.9%	117,450	219	31,350	1,169	(271)	31,000	4.0	02/05/2024
CSTB2325	1,700	3.0%	6,890	310	31,350	1,335	(365)	31,500	4.0	01/08/2024
CTCB2216	1,420	-7.8%	11,360	34	32,400	1,278	(142)	27,500	4.0	30/10/2023
CTCB2302	2,720	0.7%	11,490	239	32,400	2,458	(262)	27,000	3.0	22/05/2024
CTCB2303	550	-8.3%	8,140	65	32,400	440	(110)	33,500	4.0	30/11/2023
CTCB2304	790	-7.1%	12,860	125	32,400	566	(224)	34,500	4.0	29/01/2024
CTCB2305	1,110	-7.5%	21,320	118	32,400	807	(303)	32,000	4.0	22/01/2024
CTCB2306	1,750	0.0%	0	219	32,400	1,090	(660)	32,000	4.0	02/05/2024
CTCB2307	1,610	-5.3%	39,500	310	32,400	1,083	(527)	34,000	4.0	01/08/2024
CTCB2308	950	0.0%	0	170	32,400	664	(286)	37,000	3.0	14/03/2024
CTPB2302	530	0.0%	4,360	2	17,700	484	(46)	14,220	7.2	28/09/2023
CTPB2303	580	3.6%	1,150	93	17,700	342	(238)	15,810	7.2	28/12/2023
CVHM2220	200	-52.4%	15,660	34	45,000	5	(195)	58,000	5.0	30/10/2023
CVHM2301	60	-75.0%	26,730	30	45,000	3	(57)	56,880	8.0	26/10/2023
CVHM2302	1,940	-4.4%	12,200	239	45,000	908	(1,032)	50,000	4.0	22/05/2024
CVHM2303	20	-90.9%	16,330	2	45,000	0	(20)	59,890	8.0	28/09/2023
CVHM2304	490	8.9%	2,750	64	45,000	62	(428)	53,560	8.0	29/11/2023
CVHM2305	410	0.0%	61,940	155	45,000	120	(290)	57,780	8.0	28/02/2024
CVHM2306	620	-4.6%	140	149	45,000	76	(544)	60,670	8.0	22/02/2024
CVHM2307	580	-3.3%	4,100	272	45,000	169	(411)	62,670	8.0	24/06/2024
CVHM2308	150	-48.3%	48,410	65	45,000	10	(140)	61,000	8.0	30/11/2023
CVHM2309	160	-46.7%	111,020	125	45,000	43	(117)	62,000	8.0	29/01/2024
CVHM2310	420	-23.6%	770	118	45,000	101	(319)	59,000	5.0	22/01/2024
CVHM2311	1,050	-13.9%	100	310	45,000	392	(658)	60,500	5.0	01/08/2024
CVHM2312	1,000	0.0%	2,830	219	45,000	378	(622)	56,000	5.0	02/05/2024
CVIB2302	1,710	-0.6%	43,810	239	19,250	1,333	(377)	19,150	1.7	22/05/2024
CVIB2303	250	-16.7%	266,920	65	19,250	159	(91)	20,500	4.0	30/11/2023
CVIC2301	500	0.0%	11,160	30	45,000	6	(494)	53,980	8.0	26/10/2023
CVIC2302	810	-15.6%	5,750	56	45,000	16	(794)	55,670	8.0	21/11/2023
CVIC2303	850	-15.0%	5,740	86	45,000	24	(826)	57,780	8.0	21/12/2023
CVIC2304	860	-14.0%	2,280	177	45,000	74	(786)	59,890	8.0	21/03/2024
CVIC2305	770	-13.5%	6,100	149	45,000	43	(727)	61,110	8.0	22/02/2024
CVIC2306	1,680	-0.6%	1,310	272	45,000	120	(1,560)	62,220	8.0	24/06/2024
CVIC2307	650	-7.1%	44,110	65	45,000	9	(641)	58,500	8.0	30/11/2023
CVNM2301	1,100	-5.2%	19,020	30	76,100	986	(114)	66,710	9.7	26/10/2023
CVNM2302	670	-8.2%	23,910	2	76,100	637	(33)	69,940	9.7	28/09/2023
CVNM2303	1,220	-2.4%	2,430	64	76,100	919	(301)	67,790	9.7	29/11/2023
CVNM2304	1,470	-7.6%	230	155	76,100	962	(508)	68,760	9.7	28/02/2024
CVNM2305	1,320	-6.4%	810	149	76,100	785	(535)	71,020	9.7	22/02/2024
CVNM2306	1,650	-6.8%	2,920	272	76,100	820	(830)	73,170	9.7	24/06/2024
CVNM2307	810	-4.7%	32,060	65	76,100	444	(366)	75,000	8.0	30/11/2023
CVNM2308	1,920	-8.1%	770	219	76,100	1,246	(674)	69,000	8.0	02/05/2024
CVNM2309	1,110	-2.6%	350	133	76,100	410	(700)	82,000	5.0	06/02/2024
CVPB2303	300	-11.8%	5,250	2	20,450	292	(8)	15,780	16.0	28/09/2023
CVPB2304	400	0.0%	9,400	93	20,450	237	(163)	17,000	16.0	28/12/2023
CVPB2305	1,690	-1.7%	10,280	202	20,450	1,205	(485)	18,000	3.0	15/04/2024
CVPB2306	1,330	13.7%	32,800	79	20,450	806	(524)	20,000	2.0	14/12/2023
CVPB2307	350	0.0%	202,490	65	20,450	205	(145)	21,500	4.0	30/11/2023
CVPB2308	460	-4.2%	49,290	125	20,450	282	(178)	22,000	4.0	29/01/2024

CVPB2309	640	-7.3%	132,820	219	20,450	385	(255)	22,500	4.0	02/05/2024
CVPB2310	1,110	-15.3%	1,720	118	20,450	628	(482)	21,500	2.0	22/01/2024
CVPB2311	1,990	8.2%	5,520	219	20,450	1,161	(829)	20,500	2.0	02/05/2024
CVPB2312	2,110	-8.7%	130	310	20,450	1,287	(823)	21,000	2.0	01/08/2024
CVPB2313	860	0.0%	0	133	20,450	286	(574)	24,400	2.0	06/02/2024
CVRE2221	70	-75.0%	36,200	34	25,800	10	(60)	32,500	4.0	30/10/2023
CVRE2302	110	-47.6%	40,200	30	25,800	62	(48)	28,670	5.0	26/10/2023
CVRE2303	2,190	-4.4%	470	239	25,800	1,276	(914)	25,000	3.0	22/05/2024
CVRE2304	20	-89.5%	63,560	2	25,800	0	(20)	30,000	5.0	28/09/2023
CVRE2305	380	-26.9%	21,530	64	25,800	242	(138)	27,110	5.0	29/11/2023
CVRE2306	510	-13.6%	24,810	155	25,800	295	(215)	29,330	5.0	28/02/2024
CVRE2307	450	-10.0%	6,800	149	25,800	234	(216)	30,330	5.0	22/02/2024
CVRE2308	680	-18.1%	5,960	272	25,800	366	(314)	31,330	5.0	24/06/2024
CVRE2309	150	-21.1%	380,380	65	25,800	113	(37)	29,000	6.0	30/11/2023
CVRE2310	220	-21.4%	41,670	125	25,800	174	(46)	30,000	6.0	29/01/2024
CVRE2311	600	-15.5%	11,760	118	25,800	308	(292)	29,000	4.0	22/01/2024
CVRE2312	950	-8.7%	3,220	219	25,800	650	(300)	27,500	4.0	02/05/2024
CVRE2313	1,050	-19.2%	320	310	25,800	645	(405)	29,500	4.0	01/08/2024
CVRE2314	350	-31.4%	1,030	133	25,800	149	(201)	34,100	3.0	06/02/2024

(\*) 歐式交易方式，以現金交易

(\*\*) PHS 採用 Black-Scholes 估價方式

## 期投資股

股票代碼	證券所	現時價格	目標價*	報告日	預期 2023 年盈利 (十億越盾)	PE Forward	PB Forward
POW	HOSE	11,650	14,800	9/22/2023	1,817	23.6	1.1
VPB	HOSE	20,450	24,400	9/21/2023	14,007	11.8	1.0
ANV	HOSE	35,600	44,600	9/20/2023	574	10.3	1.7
SAB	HOSE	75,300	175,900	9/11/2023	4,552	25.9	4.5
BSR	UPCOM	20,808	20,200	8/30/2023	7,288	8.7	1.1
VNM	HOSE	76,100	73,100	8/25/2023	9,365	16.3	4.9
MSH	HOSE	41,100	49,350	8/23/2023	270	13.7	2.0
DPR	HOSE	63,000	88,000	8/18/2023	302	10.4	1.1
GAS	HOSE	88,800	111,000	8/17/2023	13,268	16.2	3.2
DGW	HOSE	54,000	50,800	8/14/2023	440	18.8	3.1
STK	HOSE	32,900	39,050	8/9/2023	152	24.2	1.9
IDC	HNX	46,100	48,527	8/3/2023	48,527	6.1	2.8
PNJ	HOSE	78,500	89,000	8/3/2023	1,729	12.2	3.0
NT2	HOSE	24,500	32,500	8/2/2023	671	13.9	2.1
STB	HOSE	31,350	38,000	7/14/2023	7,259	9.9	1.6
TCM	HOSE	47,400	52,300	7/6/2023	211	20.4	2.1
PLX	HOSE	37,100	45,100	7/5/2023	3,513	18.3	2.5
ACB	HOSE	21,900	25,400	6/30/2023	14,955	6.6	1.3
VCB	HOSE	87,000	131,270	6/13/2023	36,911	16.8	3.6
BID	HOSE	44,350	57,956	6/13/2023	23,019	12.7	2.3
CTG	HOSE	30,300	39,700	6/13/2023	19,121	10.0	1.5
MBB	HOSE	18,250	27,200	6/13/2023	21,242	5.8	1.2
HDB	HOSE	17,400	23,170	6/13/2023	10,216	6.2	1.3
TCB	HOSE	32,400	47,270	6/13/2023	21,351	7.8	1.2
TPB	HOSE	17,700	24,000	6/13/2023	6,732	5.7	1.0
OCB	HOSE	13,450	22,700	6/13/2023	4,354	7.2	1.1

本日報由富鑫證券股份有限公司研究部發佈，以上所有資訊乃源於可靠之消息來源，但由於證券市場瞬息萬變且受許多不可預測之因素影響，投資人應審慎投資、自負風險。

VIB	HOSE	19,250	29,300	6/13/2023	9,378	6.6	1.5
LPB	HOSE	13,200	18,800	6/13/2023	4,925	6.6	1.1
MSB	HOSE	13,500	21,900	6/13/2023	4,803	9.1	1.4
SHB	HOSE	10,800	15,600	6/13/2023	8,035	6.0	0.9
DHG	HOSE	116,200	111,600	6/13/2023	1,061	13.8	3.0
IMP	HOSE	68,200	68,000	6/13/2023	286	15.9	2.2
GEG	HOSE	14,000	18,800	6/13/2023	208	46.5	1.7
QTP	UPCOM	15,409	23,900	6/13/2023	1,300	8.3	1.6
PVS	HNX	36,100	30,700	6/13/2023	1,059	16.8	1.2
MPC	UPCOM	19,174	19,200	6/13/2023	597	12.9	1.3
FMC	HOSE	48,300	50,700	6/13/2023	314	10.5	1.4
VHM	HOSE	45,000	83,100	6/13/2023	29,034	12.5	2.3
NLG	HOSE	32,900	38,400	6/13/2023	642	22.9	1.4
KDH	HOSE	31,500	36,500	6/13/2023	1,363	19.1	1.9
VRE	HOSE	25,800	39,700	6/13/2023	3,345	26.9	2.6
KBC	HOSE	31,650	32,000	6/13/2023	2,073	11.9	1.3
MWG	HOSE	51,500	50,000	6/13/2023	2,325	33.3	3.0
FRT	HOSE	83,900	85,000	6/13/2023	107	111.1	6.6
HPG	HOSE	26,200	35,400	6/13/2023	7,698	16.6	1.2
SBT	HOSE	14,300	16,700	6/13/2023	827	15.7	1.1
PVI	HNX	49,800	47,002	12/19/2022	996	13.8	1.3
BMI	HOSE	25,750	25,190	12/19/2022	427	9.0	1.0
BVH	HOSE	42,000	70,900	12/19/2022	2,967	17.7	2.3
VHC	HOSE	75,400	69,000	12/19/2022	1,510	8.4	1.5
SZC	HOSE	34,000	42,700	12/19/2022	585	7.5	2.6
GVR	HOSE	18,950	29,755	12/19/2022	5,521	27.8	2.1
LHG	HOSE	31,000	42,250	12/19/2022	653	3.5	1.2
PVT	HOSE	25,750	26,900	12/19/2022	831	14.1	1.2
TRA	HOSE	86,000	117,400	12/19/2022	349	13.9	2.8

資料來源: PHFM 集

\*若除權交易日發生在報告日後將影響目標價

### 分析師認證

這份報告由 Pham Quang Chuong - 富鑫證券股份公司研究員製作。負責籌備本研究報告之全部或部份內容之研究分析師、策略分析師、研究人員以茲聲明，任何研究分析師、策略分析師、研究人員在於本研究報告所提出之觀點，皆精確反映出其對於該發行機構與證券之個人意見。各研究分析師、策略分析師、研究人員均保證，其報酬在過去與未來，絕對沒有任何一部分是直接或間接與研究分析師、策略分析師、研究人員在此研究報告中所呈現之特定推薦或觀點有關。

### 評等指標定義

**加碼**= 預估其未來之潛在上漲空間大於10%。

**觀望**= 預估其未來之潛在漲跌空間將在下上10%之間。

**減碼**= 預估其未來之潛在下跌空間大於10%。

**未評等**= 本股票並不在富鑫證券之評等涵蓋範圍，或者尚未上市。

績效表現根據12個月的總回報(包含股息)所評定。

### 富鑫證券股份公司

地址：21st Floor, Phu My Hung Building, 08 Hoang Van Thai Street, Tan Phu Ward, District 7, HCMC.

電話號碼：(84-28) 5 413 5479

傳真號碼：+84 28 5413 5473

### 胡志明市

#### 富美興交易室

地址：Ground Floor CR2-08, 107 Ton Dat Tien Street, Tan Phu Ward, District 7, HCMC

電話號碼：(84-28) 5 413 5478

傳真號碼：+84 28 5413 5473

#### Tan Binh 分行

地址：Park Legend Building, 251 Hoang Van Thu, Ward 2, Tan Binh District

電話號碼：(84-28) 3813 2401

傳真號碼：(84-28) 3813 2415

#### 第三郡分行

地址：Floor 2, Phuong Nam Building  
157 Vo Thi Sau Street, District 3

電話號碼：(84-28) 382 08068

傳真號碼：(84-28) 3820 8206

#### 第一郡分行

地址：Floor 10, 1003A, Ruby Building, 81-83-83B-85 Ham Nghi Street, Nguyen Thai Binh Ward, District 1.

電話號碼：(84-28) 3 535 6060

傳真號碼：(84-28) 3 535 2912

### 河內市

#### Ha Noi 分行

地址：Floor 5. Vinafor Building 127 Lo Duc St Hai Ba Trung District, Hanoi

電話號碼：(84-24) 3 933 4566

傳真號碼：(84-24) 3 933 4820

#### Thanh Xuan 分行

地址：Floor 5. UDIC Complex Building N04 Hoang Dao Thuy, Trung Hoa Ward, Cau Giay District, HaNoi.

電話號碼：(84-24) 6 250 9999

傳真號碼：(84-24) 6 250 6666

### 海防市

#### 海防分行

地址：Floor 2. Eliteco Building

18 Tran Hung Dao Street, Hong Bang District, Hai Phong

電話號碼：(84-225) 384 1810

傳真號碼：(84-225) 384 1801