

越股行情

20/09/2023	HOSE		VN30		HNX	
收盤價	1,226.11	1.21%	1,234.57	0.74%	254.82	1.84%
成交股數(百萬股)	878.36	-12.61%	227.48	-23.38%	92.28	-1.61%
撮合股數(百萬股)	763.36	-13.38%	192.89	-15.00%	77.67	-10.39%
與最近 20 日之平均比較	930.02	-17.92%	235.48	-18.09%	105.98	-26.71%
成交值(十億越盾)	20,383	-12.71%	7,134	-23.76%	1,956	0.53%
撮合成交值(十億越盾)	18,038	-10.57%	6,096	-15.00%	1,695	-5.29%
與最近 20 日之平均比較	20,913	-13.75%	7,695	-20.79%	2,075	-18.29%
上漲家數	419	73%	22	73%	134	55%
下跌家數	91	16%	6	20%	52	21%
持平家數	63	11%	2	7%	58	24%

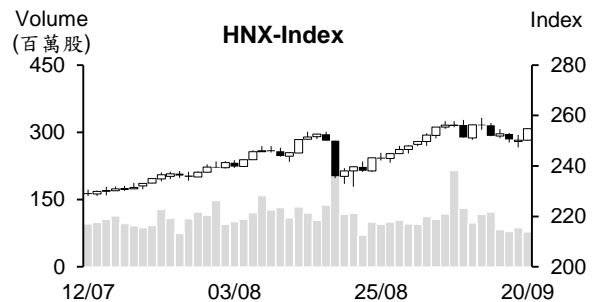
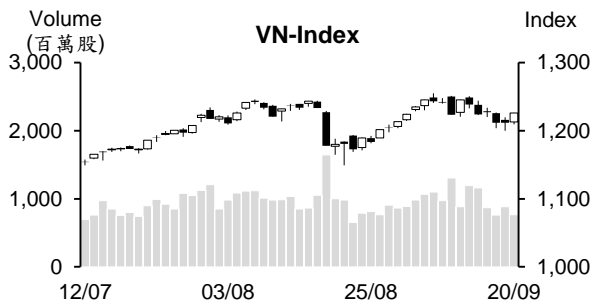

市場概況

延續昨日盤末之反彈，今日(9月20日)越股兩大指數雙雙收紅。早盤交易時段，中小型水產、紡織、港口及營建股收到投資人之關注，藍籌股走勢則分歧，使指數上漲動能受到限制，指數多數交易時間在平盤價位附近游走。然午盤交易時段，不動產族群在最近下挫後已大幅上揚，銀行、證券、鋼鐵及零售類股也紛紛上漲，推升指數最終以當天最高點作收，來到 1,226 點 (+1.21%)；HNX 指數也收紅，來到 254.8 點 (+0.74%)。惟成交量呈現萎縮。

技術分析

VN 指數回升，量能維持低於最近二十日平均成交量，顯示盤中賣壓有縮減弱。由於指數重新站回 MA5 及 20，以及相對強弱指標 (RSI) 由 Midline 回升，支持指數有機會恢復上升走勢。然 MA20 走平且 MA 5、20 及 50 會合，加上平滑異同移動平均線 (MACD) 維持在信號線-Signal 之下，這意味著盤勢面臨修正壓力仍未排除，預期指數將在 1,200 至 1,250 點 (MA20 附近) 區間整理。指數因之在逼近 1,250 點價位可能將再度面臨賣壓湧現；河內部分，與 HOSE 盤勢相似，HNX 指數回升且重新佔回 MA20 之上，支持指數有機會向上測試 260 點 (原高點)。整體而言，盤勢呈現狹幅區間整理格局，操作上建議投資人應將投資部位之持股率維持在合理比率，且可趁著盤勢震盪時採取短線交易，基本面佳及第三季業績表現搶眼為投資標的。

建議股名單: EVE (加碼)

觀察股名單: EVF、CII

(請參考第 2 頁)

當日調整股名單

次號	股票代碼	評等	評等日	現時價格	買入區間	持股表現	目標價	預期獲利	停損價	預期損失	備註
1	EVE	加碼	21/09/23	16.45	16.45	0.0%	19.25	17%	15.7	-4.6%	該股在橫向整理後有機會回升。

次號	股票代碼	評等	評等日	現時價格	支撐/壓力	停損	技術指標
1	EVF	觀察買進	21/09/23	12.4	12-12.2	10.9	短線 EVF 處於超賣 + 11-11.5 為支撐區間 → 該股若回落至支撐區間，將有機會出現 T+日反彈 → 投資人可在 11.3-11.5 區間加碼。
2	CII	觀察買進	21/09/23	22.55	21.2-21.5	20.3	CII 雖今日反彈，但量能萎縮 + 19-20.2 為支撐區間 → 該股若回落至支撐區間，將有機會出現 T+日反彈 → 投資人可在 19.7-20 區間加碼。

投資組合部位

次號	股票代碼	評等	評等日	現時價格	買入區間	持股表現	目標價	預期獲利	停損價	預期損失	備註
1	BWE	加碼	08/08/23	47.4	46.3	2.4%	55.8	20.5%	44.3	-4.3%	
2	SAB	續抱	25/08/23	80.5	76.8	4.8%	92	19.8%	75	-2%	
3	DHG	加碼	28/08/23	118.6	115.7	2.5%	140	21%	113	-2%	
4	CTG	加碼	31/08/23	32.05	32.1	-0.2%	37.6	17.1%	30.5	-5%	
5	REE	加碼	05/09/23	64.3	62.8	2.4%	68	8.3%	60	-4%	
6	HPG	加碼	06/09/23	28.4	27.8	2.2%	31.8	14%	25.65	-8%	
7	GSP	加碼	07/09/23	12.05	11.5	4.8%	13.1	14%	10.8	-6%	
8	TCM	加碼	11/09/23	49	49.25	-0.5%	57	16%	47	-5%	
9	MIG	加碼	18/09/23	18.55	18.45	0.5%	21.5	17%	17.3	-6%	

VIS Rating 已開始營業，創始人為 Moody's 與一些越南金融機構

9月18日越南投資信用評等股份公司 (VIS Rating) 已獲財務部發給有關信用評等業務的「第03/GCN-DVXHTN號」執照。Moody's Singapore Pte Ltd 為 VIS Rating 之最大股東 (持股率為49%)，其他創始股東包括 ACB 證券有限公司、Dragon Capital 金融有限公司、南方銀行-債務管理及資產開發有限公司、VNDIRECT 證券股份公司及 VPS 證券股份公司。VIS Rating 之營業是與 Moody's 獨立。

若越南債券市場發展，信用評等及相關研究將對企業扮演重要角色。信用評等將支援提升債券市場透明度及投資人對發行者之信心。

在將十億多美元購買 Vingroup 及 Masan 股份後，SK Group 首次在越南進行直接投資 (半導體領域)

SKC 已於今年6月與海防官方簽署有關合作備忘錄以進一步了解半導體材料、二次性電池及環保材料等相關投資項目。

SKC 為 SK 集團之子公司。這是 SK 集團首次在越南進行直接投資。前段時間，SK 集團透過間接方式投資越南一些公司，如 SK 已將 4.7 億美元購買 Masan Group 公司的 9.4% 股權，將 10 億美元購買 Vingroup 公司的 6% 股權。SK 在 2011 年底已將 3.4 億美元購買 The CrownX (Masan 子公司) 公司的 4.9% 股權，其持有 Masan Consumer Holding (MCH) 及 Wincommerce。特別是，據 SK 之公佈，SK 將投資 Pharmacy 藥品連鎖店 (投資資金為 1 億美元)。據 2023 年第一季財報顯數據顯示，SK 持有 Imexpharm 藥品公司 (IMP) 的 64.79% 股權。另外，SK Energy (SK 子公司) 持有 PV Oil 公司的逾 5% 股權 (價值近 3,000 萬美元)。

SK 集團市值近 630 億美元，為韓國第三大集團，僅次於 Samsung 及 LG。

近期，越南半導體領域十分收到投資人之關注，Amkor Technology、Synopsys、Marvell 等美國公司已投資越南半導體專案。

資料來源：Cafef

PLX 營收為 169 兆越盾，達成年度計劃的近 90%

國家資本管理委員會消息指出，2023 年前八個月越南油品集團 (Petrolimex, HOSE : PLX) 營收較去年同期萎縮 16% 至 169 兆越盾，達成年度計劃的 89%。稅前盈餘約 3 兆越盾，達成年度計劃的 93%。

據 2023 年上半年審計合併財報之數據顯示，PLX 營收、稅前及稅後盈餘分別為 133.182 兆越盾、1.902 兆越盾及 1.393 兆越盾。其中，7 月及 8 月營收為 35.818 兆越盾及稅前盈餘約 1.098 兆越盾。

VHC 預期對美國之出口回升且將受益於匯率

今年上半年 Vinh Hoan 股份公司 (HOSE : VHC) 營收及淨利較去年同期分別萎縮 35% 及 51% 至 4.97 兆越盾及 6,550 億越盾，分別達成年度計劃的 43% 及逾 65%。

2023 年第二季 VHC 經營結果已逐漸顯示復甦象以及今年下半年可望明顯回升。第二季 VHC 對美國及中國之外銷額較第一季分別成長 31% 及 43%。毛利率亦由第一季的 17.3% 提升至 20.7%。公司領導人表示，第三季訂單量及銷售價格較第二季擴增。

由於今年上半年出口景氣低迷，VHC 因之聚焦國內市場。7 月國內銷售額對整體營收貢獻逾 31%，高出今年上半年平均比率 (28.8%)。

Gemadept (GMD) 被罰及追收近 36 億越盾

據最近 Gemadept 股份公司 (GMD) 公佈有關胡志明市稅局在審核 2017 年至 2021 年 GMD 公司之相關稅務後提出之行政處罰決定，GMD 將被罰及追收近 36 億越盾。

今年上半年 GMD 營收較去年同期萎縮近 3% 至 1.814 兆越盾，淨利則增長 3.3 倍至 1.848 兆越盾，達成年度計劃的逾 83%。

資料來源：Fireant、Cafef

市場統計

撮合統計

推升指數的前五名股票

HOSE				HNX			
股票代碼	收盤價 (越盾)	漲跌 %	影響指數 %	股票代碼	收盤價 (VND)	漲跌 %	影響指數 %
VIC	53,500	3.48%	0.14%	HUT	25,800	4.03%	0.27%
VHM	50,700	2.74%	0.12%	CEO	26,500	5.58%	0.22%
GVR	23,100	3.59%	0.07%	SHS	20,200	3.06%	0.15%
BID	45,700	1.11%	0.05%	IDC	49,500	1.64%	0.08%
NVL	18,500	6.94%	0.05%	VFS	22,800	9.62%	0.07%

拖累指數的前五名股票

HOSE				HNX			
股票代碼	收盤價 (越盾)	漲跌 %	影響指數 %	股票代碼	收盤價 (越盾)	漲跌 %	影響指數 %
GAS	109,000	-0.91%	-0.04%	KSV	43,000	-3.15%	-0.08%
VNM	78,300	-0.76%	-0.03%	PGS	24,700	-4.26%	-0.02%
SSB	26,500	-1.12%	-0.02%	PMC	78,000	-4.88%	-0.01%
PGV	26,550	-1.85%	-0.01%	DNP	23,100	-1.28%	-0.01%
VCB	88,000	-0.11%	-0.01%	TPP	10,500	-4.55%	-0.01%

前五名成交量

HOSE				HNX			
股票代碼	收盤價 (越盾)	漲跌 %	成交量 (股)	股票代碼	收盤價 (越盾)	漲跌 %	成交量 (千股)
NVL	18,500	6.94%	40,169,776	SHS	20,200	3.06%	13,758,129
HPG	28,400	0.89%	26,611,234	CEO	26,500	5.58%	10,221,397
VIX	19,750	5.05%	26,485,135	TNG	22,600	6.60%	5,973,015
VND	25,250	2.02%	25,569,194	PVS	39,200	0.77%	5,227,511
DXG	23,100	4.29%	23,580,190	IDC	49,500	1.64%	3,694,357

前五名成交值

HOSE				HNX			
股票代碼	收盤價 (越盾)	漲跌 %	成交值 (十億越盾)	股票代碼	收盤價 (越盾)	漲跌 %	成交值 (十億越盾)
SSI	36,450	0.69%	840.3	SHS	20,200	3.06%	275.6
HPG	28,400	0.89%	751.6	CEO	26,500	5.58%	261.6
NVL	18,500	6.94%	706.9	PVS	39,200	0.77%	203.6
VND	25,250	2.02%	645.7	IDC	49,500	1.64%	182.3
VIC	53,500	3.48%	619.5	TNG	22,600	6.60%	133.2

議價交易

前五名股

HOSE			HNX		
股票代碼	成交量 (股)	成交值 (十億越盾)	股票代碼	成交量 (股)	成交值 (十億越盾)
EVF	36,790,000	460.09	HUT	3,912,000	93.73
ACC	25,070,000	333.43	NVB	5,815,000	90.13
HDB	16,589,309	293.63	IDC	677,000	32.36
VJC	2,581,000	256.55	SHS	730,000	13.87
VCI	4,180,000	184.76	NRC	2,384,750	12.16

外資交易行情 (股票)

證交所	買進成交量 (百萬股)	買進金額 (十億越盾)	賣出成交量 (百萬股)	賣出金額 (十億越盾)	淨買/賣成 交易 (百萬股)	淨買/賣超值 (十億越盾)
HOSE	42.74	1,372.92	50.18	1,595.21	(7.44)	(222.29)
HNX	0.88	30.57	1.56	33.61	(0.68)	(3.05)
總計	43.62	1,403.49	51.74	1,628.82	(8.12)	(225.34)

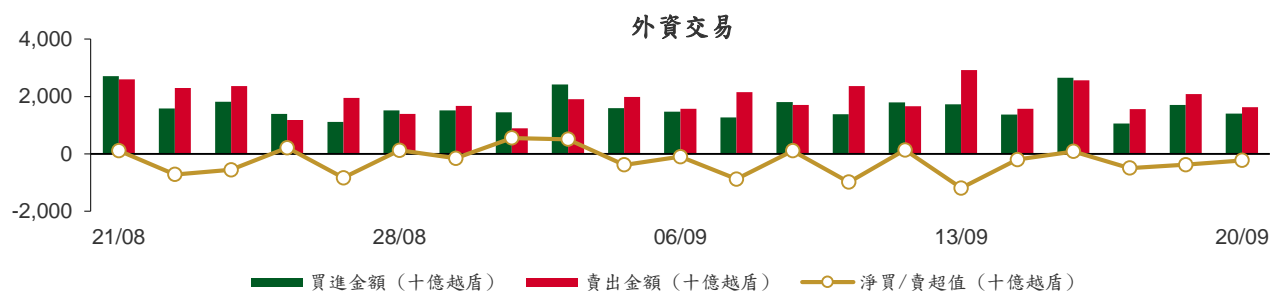

前五名買進

HOSE				HNX			
股票代碼	收盤價 (越盾)	成交量 (股)	成交值 (十億越盾)	股票代碼	收盤價 (越盾)	成交量 (股)	成交值 (十億越盾)
KBC	36,150	2,566,900	92.06	IDC	49,500	410,600	20.28
MSN	79,700	922,700	72.75	TNG	22,600	144,100	3.25
VNM	78,300	922,247	72.28	BVS	30,700	43,200	1.33
VIC	53,500	1,305,500	68.80	VNR	29,600	42,900	1.27
GMD	66,100	995,900	66.03	CEO	26,500	36,800	0.96

前五名賣出

HOSE				HNX			
股票代碼	收盤價 (越盾)	成交量 (股)	成交值 (十億越盾)	股票代碼	收盤價 (越盾)	成交量 (股)	成交值 (十億越盾)
HPG	28,400	7,608,331	214.61	SHS	20,200	1,053,000	21.11
VNM	78,300	1,404,270	110.05	IDC	49,500	159,800	7.89
MWG	55,800	1,933,100	107.57	NVB	14,300	100,000	1.42
CTG	32,050	2,683,500	85.91	TNG	22,600	40,530	0.91
MSN	79,700	1,024,000	80.90	SDT	5,000	71,000	0.33

前五名淨買超

HOSE				HNX			
股票代碼	收盤價 (越盾)	淨買成交量 (股)	淨買超值 (十億越盾)	股票代碼	收盤價 (越盾)	淨買成交量 (股)	淨買超值 (十億越盾)
KBC	36,150	1,900,700	68.25	IDC	49,500	250,800	12.38
VIC	53,500	898,489	47.51	TNG	22,600	103,570	2.33
VCI	49,800	815,360	40.04	VNR	29,600	42,900	1.27
VHM	50,700	564,040	28.29	BVS	30,700	40,300	1.24
DGW	62,600	416,460	25.86	CEO	26,500	35,100	0.92

前五名淨賣超

HOSE				HNX			
股票代碼	收盤價 (越盾)	淨賣成交量 (股)	淨賣超值 (十億越盾)	股票代碼	收盤價 (越盾)	淨賣成交量 (股)	淨賣超值 (十億越盾)
HPG	28,400	(6,336,573)	(178.70)	SHS	20,200	(1,021,600)	(20.48)
MWG	55,800	(1,791,800)	(99.72)	NVB	14,300	(100,000)	(1.42)
GVR	23,100	(2,057,800)	(46.60)	SDT	5,000	(71,000)	(0.33)
VNM	78,300	(482,023)	(37.77)	MVB	19,900	(14,000)	(0.27)
GEX	24,500	(1,506,800)	(36.63)	VCS	67,000	(3,000)	(0.20)

ETF 交易

價格統計					外資交易			
ETF 代碼	收盤價 (越盾)	漲跌 (%)	成交量 (股)	成交值 (十億越盾)	ETF 代碼	買進金額 (十億越盾)	賣出金額 (十億越盾)	淨超值 (十億越盾)
E1VFN30	21,250	0.2%	283,027	5.98	E1VFN30	4.74	4.89	(0.15)
FUEMAV30	14,590	0.8%	3,100	0.05	FUEMAV30	0.03	0.00	0.03
FUESSV30	15,160	0.7%	6,799	0.10	FUESSV30	0.04	0.01	0.03
FUESSV50	19,090	-0.5%	8,100	0.15	FUESSV50	0.00	0.00	0.00
FUESSVFL	19,950	1.2%	213,507	4.26	FUESSVFL	2.59	3.76	(1.17)
FUEVFVND	27,660	6.4%	2,214,652	60.67	FUEVFVND	13.95	50.19	(36.24)
FUEVN100	16,500	0.8%	114,500	1.87	FUEVN100	0.81	1.28	(0.47)
FUEIP100	8,990	0.0%	1,800	0.02	FUEIP100	0.00	0.00	0.00
FUEKIV30	8,110	1.4%	1,001	0.01	FUEKIV30	0.00	0.00	(0.00)
FUEDCMID	11,250	2.3%	15,500	0.17	FUEDCMID	0.00	0.16	(0.16)
FUEKIVFS	11,140	0.0%	0	0.00	FUEKIVFS	0.00	0.00	0.00
FUEMAVND	11,620	1.7%	30,000	0.35	FUEMAVND	0.35	0.35	0.00
FUEFCV50	14,510	3.7%	7,706	0.11	FUEFCV50	0.00	0.00	0.00
FUEBFVND	12,510	0.0%	0	0.00	FUEBFVND	0.00	0.00	0.00
總計			2,899,692	73.73	總計	22.51	60.64	(38.13)

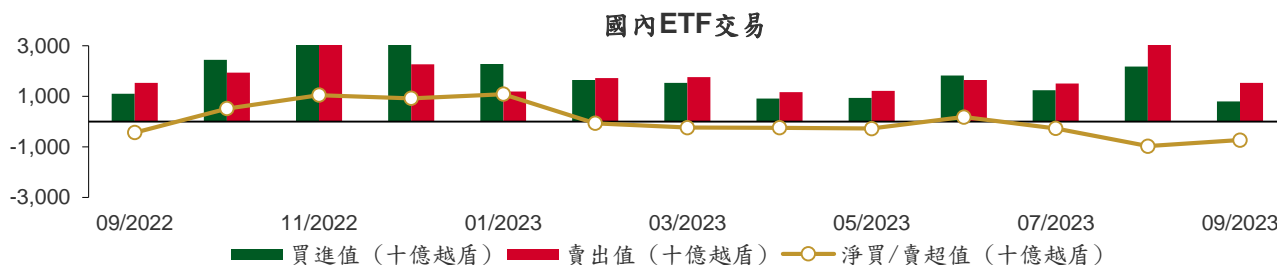

從2022年9月5日至2023年9月20日國內ETF價格變動

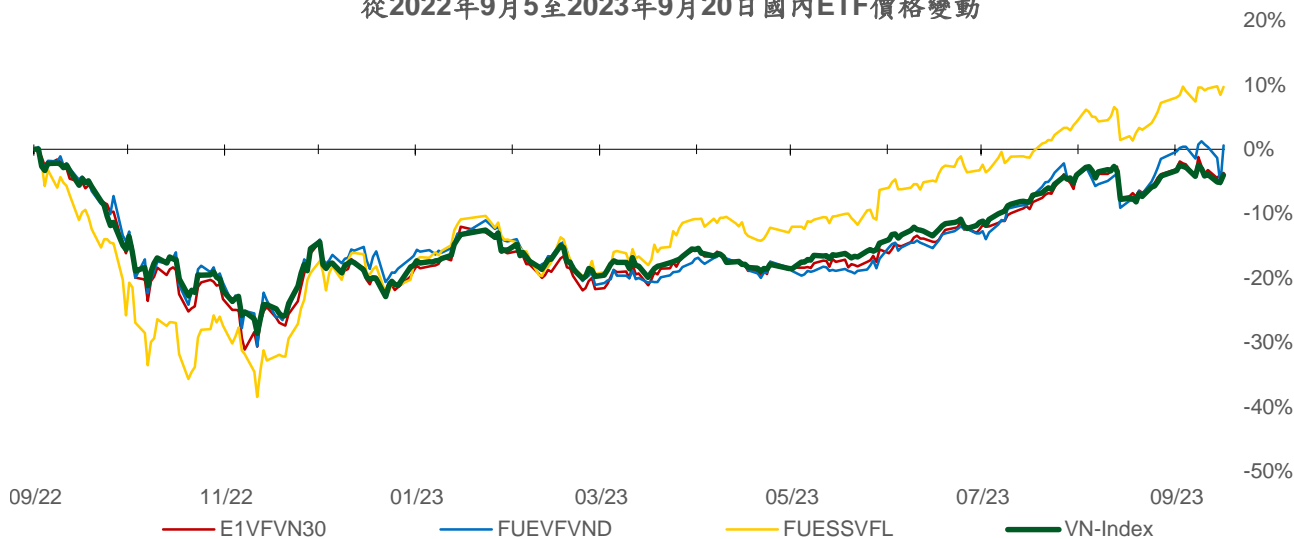

權證資訊

權證代碼 (*)	收盤價 (越盾)	漲跌 (%)	成交量	到期的 天數	標的股 票之價 格 (越盾)	權證理 論價格 (越盾) (**)	與收盤價 的差異 (越盾)	履約價 格(越盾)	行使比 例 n:1	最後交易日
CACB2302	530	1.9%	37,120	71	22,450	381	(149)	22,000	4.0	30/11/2023
CACB2303	650	3.2%	15,600	131	22,450	437	(213)	22,500	4.0	29/01/2024
CFPT2214	4,150	3.8%	1,140	40	98,500	4,012	(138)	64,590	8.5	30/10/2023
CFPT2303	3,100	2.0%	3,560	48	98,500	3,021	(79)	73,080	8.5	07/11/2023
CFPT2304	2,970	1.7%	25,650	85	98,500	2,805	(165)	71,170	9.9	14/12/2023
CFPT2305	3,560	1.7%	31,240	208	98,500	3,265	(295)	67,210	9.9	15/04/2024
CFPT2306	2,890	2.5%	19,980	71	98,500	2,637	(253)	78,090	7.9	30/11/2023
CFPT2307	3,030	2.0%	44,070	131	98,500	2,580	(450)	79,070	7.9	29/01/2024
CFPT2308	2,700	-1.8%	7,670	124	98,500	2,454	(246)	80,060	7.9	22/01/2024
CFPT2309	3,270	2.8%	16,640	225	98,500	2,591	(679)	80,060	7.9	02/05/2024
CFPT2310	3,260	1.6%	580	316	98,500	2,273	(987)	84,510	7.9	01/08/2024
CFPT2311	1,900	2.2%	11,010	176	98,500	1,273	(627)	88,960	9.9	14/03/2024
CFPT2312	3,120	78.3%	2,200	139	98,500	2,056	(1,064)	91,530	4.9	06/02/2024
CHDB2301	570	14.0%	25,790	36	17,850	379	(191)	16,830	3.5	26/10/2023
CHDB2302	750	11.9%	60	62	17,850	492	(258)	16,540	3.5	21/11/2023
CHDB2303	720	9.1%	13,050	92	17,850	377	(343)	17,500	3.5	21/12/2023
CHDB2304	930	4.5%	20	183	17,850	410	(520)	18,280	3.5	21/03/2024
CHDB2305	780	2.6%	120	155	17,850	349	(431)	18,470	3.5	22/02/2024
CHDB2306	1,030	8.4%	1,940	278	17,850	408	(622)	19,340	3.5	24/06/2024
CHPG2227	4,130	5.6%	2,760	40	28,400	3,988	(142)	20,500	2.0	30/10/2023
CHPG2302	4,120	6.5%	2,370	5	28,400	4,204	84	20,000	2.0	25/09/2023
CHPG2306	2,900	5.5%	11,200	48	28,400	2,830	(70)	20,000	3.0	07/11/2023
CHPG2307	1,710	3.6%	7,760	99	28,400	1,593	(117)	22,670	4.0	28/12/2023
CHPG2308	1,640	5.1%	4,560	36	28,400	1,600	(40)	22,110	4.0	26/10/2023
CHPG2309	2,100	1.9%	7,120	245	28,400	2,207	107	24,000	3.0	22/05/2024
CHPG2310	1,310	8.3%	71,160	8	28,400	1,299	(11)	23,220	4.0	28/09/2023
CHPG2311	1,930	4.9%	8,050	70	28,400	1,853	(77)	21,230	4.0	29/11/2023
CHPG2312	1,460	6.6%	3,850	99	28,400	1,377	(83)	23,780	4.0	28/12/2023
CHPG2313	1,780	4.7%	1,150	161	28,400	1,598	(182)	23,330	4.0	28/02/2024
CHPG2314	3,900	3.2%	16,460	160	28,400	3,897	(3)	21,450	2.0	27/02/2024
CHPG2315	1,500	8.7%	920	274	28,400	1,208	(292)	27,780	4.0	20/06/2024
CHPG2316	1,610	8.1%	19,880	365	28,400	1,269	(341)	28,890	4.0	19/09/2024
CHPG2317	1,220	5.2%	3,460	155	28,400	1,035	(185)	26,890	4.0	22/02/2024
CHPG2318	1,060	5.0%	20,990	184	28,400	840	(220)	29,220	4.0	22/03/2024
CHPG2319	1,300	4.0%	4,580	278	28,400	974	(326)	30,110	4.0	24/06/2024
CHPG2320	1,990	5.9%	28,860	85	28,400	1,611	(379)	27,000	2.0	14/12/2023
CHPG2321	2,400	4.4%	11,350	208	28,400	2,005	(395)	24,500	3.0	15/04/2024
CHPG2322	3,290	3.8%	4,550	299	28,400	2,058	(1,232)	30,000	2.0	15/07/2024
CHPG2323	920	8.2%	116,100	71	28,400	905	(15)	26,000	4.0	30/11/2023
CHPG2324	1,050	7.1%	52,550	105	28,400	1,017	(33)	26,000	4.0	03/01/2024
CHPG2325	930	6.9%	32,040	131	28,400	888	(42)	27,500	4.0	29/01/2024
CHPG2326	1,220	6.1%	14,720	225	28,400	1,133	(87)	27,500	4.0	02/05/2024
CHPG2327	1,740	14.5%	30	124	28,400	1,384	(356)	29,000	2.0	22/01/2024
CHPG2328	2,440	0.0%	0	225	28,400	2,036	(404)	28,500	2.0	02/05/2024
CHPG2329	2,930	1.0%	130	316	28,400	2,325	(605)	29,000	2.0	01/08/2024
CHPG2330	1,770	58.0%	6,490	176	28,400	868	(902)	31,000	3.0	14/03/2024
CMBB2215	2,440	0.8%	3,320	40	19,200	2,349	(91)	15,270	1.7	30/10/2023
CMBB2304	730	2.8%	5,470	8	19,200	729	(1)	13,010	8.5	28/09/2023
CMBB2305	640	-7.3%	33,600	99	19,200	583	(57)	14,420	8.5	28/12/2023
CMBB2306	2,220	3.3%	4,430	245	19,200	2,102	(118)	16,970	1.7	22/05/2024
CMBB2307	540	0.0%	97,650	71	19,200	480	(60)	18,000	4.0	30/11/2023
CMBB2308	610	1.7%	13,200	131	19,200	516	(94)	18,500	4.0	29/01/2024
CMBB2309	750	1.4%	2,710	225	19,200	590	(160)	19,000	4.0	02/05/2024

本日報由富鑫證券股份有限公司研究部發佈，以上所有資訊乃源於可靠之消息來源，但由於證券市場瞬息萬變且受許多不可預測之因素影響，投資人應審慎投資、自負風險。

CMBB2310	1,260	0.0%	0	124	19,200	880	(380)	19,000	2.0	22/01/2024
CMBB2311	1,630	3.8%	5,490	225	19,200	1,181	(449)	19,000	2.0	02/05/2024
CMBB2312	1,860	-6.1%	20,640	316	19,200	1,288	(572)	19,500	2.0	01/08/2024
CMBB2313	1,230	-1.6%	4,600	176	19,200	643	(587)	21,000	2.0	14/03/2024
CMSN2301	910	0.0%	15,350	36	79,700	731	(179)	73,980	10.0	26/10/2023
CMSN2302	3,800	2.7%	1,850	245	79,700	3,012	(788)	66,000	6.0	22/05/2024
CMSN2303	350	-20.5%	65,320	8	79,700	284	(66)	78,000	10.0	28/09/2023
CMSN2304	1,070	0.9%	15,090	70	79,700	755	(315)	75,680	10.0	29/11/2023
CMSN2305	1,480	8.0%	3,370	161	79,700	969	(511)	76,790	10.0	28/02/2024
CMSN2306	1,270	1.6%	3,330	155	79,700	796	(474)	80,000	10.0	22/02/2024
CMSN2307	1,670	1.2%	350	278	79,700	956	(714)	83,000	10.0	24/06/2024
CMSN2308	970	0.0%	13,710	71	79,700	660	(310)	80,000	8.0	30/11/2023
CMSN2309	1,290	29.0%	11,450	131	79,700	655	(635)	85,000	8.0	29/01/2024
CMSN2310	1,140	2.7%	25,120	124	79,700	724	(416)	83,000	8.0	22/01/2024
CMSN2311	1,720	3.0%	1,000	316	79,700	1,038	(682)	88,500	8.0	01/08/2024
CMSN2312	960	-4.0%	20	139	79,700	434	(526)	98,100	5.0	06/02/2024
CMWG2215	1,250	1.6%	2,520	40	55,800	1,163	(87)	44,570	9.9	30/10/2023
CMWG2302	1,280	-1.5%	8,090	48	55,800	1,258	(22)	49,530	5.9	07/11/2023
CMWG2303	1,250	4.2%	12,380	8	55,800	1,252	2	31,030	19.8	28/09/2023
CMWG2304	1,220	2.5%	4,430	99	55,800	1,131	(89)	33,680	19.8	28/12/2023
CMWG2305	5,900	4.8%	4,820	245	55,800	5,346	(554)	35,660	4.0	22/05/2024
CMWG2306	1,060	10.4%	120,300	71	55,800	960	(100)	50,000	8.0	30/11/2023
CMWG2307	1,210	6.1%	125,950	131	55,800	1,127	(83)	50,000	8.0	29/01/2024
CMWG2308	1,960	1.0%	5,930	124	55,800	1,533	(427)	52,000	5.0	22/01/2024
CMWG2309	2,220	10.5%	30	225	55,800	1,716	(504)	54,000	5.0	02/05/2024
CMWG2310	2,580	2.8%	30	316	55,800	1,961	(619)	54,500	5.0	01/08/2024
CMWG2311	1,530	61.1%	20	139	55,800	1,583	53	58,900	3.0	06/02/2024
CNVL2301	1,600	8.1%	10,320	36	18,500	1,278	(322)	13,460	4.0	26/10/2023
CNVL2302	1,280	4.9%	13,290	62	18,500	735	(545)	16,330	4.0	21/11/2023
CNVL2303	1,360	6.3%	21,450	183	18,500	874	(486)	17,330	4.0	21/03/2024
CNVL2304	1,530	15.0%	8,060	93	18,500	943	(587)	15,560	4.0	22/12/2023
CNVL2305	1,660	21.2%	8,410	278	18,500	1,080	(580)	17,000	4.0	24/06/2024
CPDR2301	3,200	11.5%	11,460	36	27,000	3,204	4	14,220	4.0	26/10/2023
CPDR2302	2,200	16.4%	53,720	62	27,000	2,128	(72)	18,670	4.0	21/11/2023
CPDR2303	2,380	11.7%	5,140	183	27,000	2,091	(289)	19,890	4.0	21/03/2024
CPDR2304	2,450	12.9%	10,200	93	27,000	2,324	(126)	18,000	4.0	22/12/2023
CPDR2305	2,610	10.6%	3,730	278	27,000	2,210	(400)	20,220	4.0	24/06/2024
CPOW2301	280	3.7%	9,180	36	12,800	96	(184)	13,980	2.0	26/10/2023
CPOW2302	390	0.0%	100	62	12,800	131	(259)	14,330	2.0	21/11/2023
CPOW2303	350	0.0%	1,550	92	12,800	108	(242)	15,330	2.0	21/12/2023
CPOW2304	530	-1.9%	6,350	183	12,800	172	(358)	16,330	2.0	21/03/2024
CPOW2305	590	-1.7%	33,350	155	12,800	249	(341)	15,000	2.0	22/02/2024
CPOW2306	790	-1.3%	30	278	12,800	331	(459)	16,000	2.0	24/06/2024
CPOW2307	580	-3.3%	40,190	85	12,800	309	(271)	13,500	2.0	14/12/2023
CPOW2308	560	1.8%	35,430	208	12,800	370	(190)	12,000	5.0	15/04/2024
CPOW2309	910	-5.2%	26,430	238	12,800	456	(454)	14,500	2.0	15/05/2024
CPOW2310	1,160	0.0%	0	124	12,800	639	(521)	14,000	1.0	22/01/2024
CPOW2311	420	-38.2%	20,490	139	12,800	346	(74)	15,500	1.0	06/02/2024
CSTB2225	6,510	0.3%	67,730	40	33,250	6,405	(105)	20,500	2.0	30/10/2023
CSTB2303	5,840	0.0%	6,930	48	33,250	5,667	(173)	22,000	2.0	07/11/2023
CSTB2304	1,080	-1.8%	6,850	36	33,250	995	(85)	28,670	5.0	26/10/2023
CSTB2305	1,300	-1.5%	46,110	99	33,250	1,112	(188)	29,110	5.0	28/12/2023
CSTB2306	3,720	4.2%	9,670	245	33,250	3,339	(381)	30,000	2.0	22/05/2024
CSTB2307	690	-2.8%	19,610	8	33,250	667	(23)	30,000	5.0	28/09/2023
CSTB2308	1,340	-2.9%	1,860	70	33,250	1,230	(110)	27,800	5.0	29/11/2023
CSTB2309	1,120	-1.8%	1,080	99	33,250	926	(194)	30,560	5.0	28/12/2023
CSTB2310	1,330	-0.8%	5,730	161	33,250	1,117	(213)	30,330	5.0	28/02/2024
CSTB2311	3,160	-0.6%	3,590	69	33,250	3,108	(52)	27,700	2.0	28/11/2023
CSTB2312	1,480	0.7%	140	274	33,250	1,069	(411)	33,330	5.0	20/06/2024

CSTB2313	1,560	-0.6%	1,210	365	33,250	1,064	(496)	35,560	5.0	19/09/2024
CSTB2314	1,150	-5.0%	40,010	155	33,250	901	(249)	32,220	5.0	22/02/2024
CSTB2315	1,090	-2.7%	49,030	184	33,250	784	(306)	34,330	5.0	22/03/2024
CSTB2316	1,250	0.0%	2,510	278	33,250	843	(407)	36,330	5.0	24/06/2024
CSTB2317	1,900	0.5%	39,140	85	33,250	1,589	(311)	30,000	3.0	14/12/2023
CSTB2318	1,700	-4.5%	27,440	238	33,250	1,394	(306)	32,000	4.0	15/05/2024
CSTB2319	1,120	0.0%	9,270	208	33,250	907	(213)	27,000	9.0	15/04/2024
CSTB2320	1,450	0.0%	60,560	71	33,250	1,404	(46)	28,500	4.0	30/11/2023
CSTB2321	1,580	-1.9%	46,200	131	33,250	1,510	(70)	29,000	4.0	29/01/2024
CSTB2322	1,830	-2.7%	333,180	225	33,250	1,619	(211)	30,000	4.0	02/05/2024
CSTB2323	1,690	6.3%	5,880	124	33,250	1,488	(202)	29,000	4.0	22/01/2024
CSTB2324	1,760	2.9%	210,160	225	33,250	1,485	(275)	31,000	4.0	02/05/2024
CSTB2325	2,000	-1.0%	24,650	316	33,250	1,645	(355)	31,500	4.0	01/08/2024
CTCB2216	1,870	6.3%	2,030	40	34,350	1,751	(119)	27,500	4.0	30/10/2023
CTCB2302	3,250	1.3%	29,750	245	34,350	2,998	(252)	27,000	3.0	22/05/2024
CTCB2303	890	6.0%	15,460	71	34,350	728	(162)	33,500	4.0	30/11/2023
CTCB2304	1,060	3.9%	16,310	131	34,350	832	(228)	34,500	4.0	29/01/2024
CTCB2305	1,450	2.8%	17,160	124	34,350	1,134	(316)	32,000	4.0	22/01/2024
CTCB2306	1,850	2.8%	47,220	225	34,350	1,413	(437)	32,000	4.0	02/05/2024
CTCB2307	1,960	4.8%	230	316	34,350	1,377	(583)	34,000	4.0	01/08/2024
CTCB2308	1,000	-35.5%	55,520	176	34,350	960	(40)	37,000	3.0	14/03/2024
CTPB2302	740	12.1%	31,690	8	19,500	735	(5)	14,220	7.2	28/09/2023
CTPB2303	680	3.0%	9,430	99	19,500	556	(124)	15,810	7.2	28/12/2023
CVHM2220	330	-34.0%	33,710	40	50,700	91	(239)	58,000	5.0	30/10/2023
CVHM2301	250	-26.5%	6,200	36	50,700	66	(184)	56,880	8.0	26/10/2023
CVHM2302	2,660	3.9%	14,670	245	50,700	1,670	(990)	50,000	4.0	22/05/2024
CVHM2303	80	-69.2%	8,520	8	50,700	0	(80)	59,890	8.0	28/09/2023
CVHM2304	690	-6.8%	5,100	70	50,700	269	(421)	53,560	8.0	29/11/2023
CVHM2305	640	1.6%	42,340	161	50,700	319	(321)	57,780	8.0	28/02/2024
CVHM2306	700	0.0%	5,560	155	50,700	225	(475)	60,670	8.0	22/02/2024
CVHM2307	830	2.5%	11,470	278	50,700	362	(468)	62,670	8.0	24/06/2024
CVHM2308	260	4.0%	30,480	71	50,700	72	(188)	61,000	8.0	30/11/2023
CVHM2309	320	10.3%	244,820	131	50,700	155	(165)	62,000	8.0	29/01/2024
CVHM2310	740	15.6%	1,850	124	50,700	339	(401)	59,000	5.0	22/01/2024
CVHM2311	1,480	2.1%	80	316	50,700	768	(712)	60,500	5.0	01/08/2024
CVHM2312	1,380	8.7%	210	225	50,700	802	(578)	56,000	5.0	02/05/2024
CVIB2302	2,180	0.0%	21,040	245	21,000	2,017	(163)	19,150	1.7	22/05/2024
CVIB2303	490	4.3%	115,210	71	21,000	387	(103)	20,500	4.0	30/11/2023
CVIC2301	1,200	0.0%	8,910	36	53,500	249	(951)	53,980	8.0	26/10/2023
CVIC2302	1,230	3.4%	1,260	62	53,500	250	(980)	55,670	8.0	21/11/2023
CVIC2303	1,450	2.8%	3,260	92	53,500	240	(1,210)	57,780	8.0	21/12/2023
CVIC2304	1,490	4.2%	2,670	183	53,500	341	(1,149)	59,890	8.0	21/03/2024
CVIC2305	1,370	9.6%	3,360	155	53,500	253	(1,117)	61,110	8.0	22/02/2024
CVIC2306	1,820	-2.2%	10,640	278	53,500	406	(1,414)	62,220	8.0	24/06/2024
CVIC2307	1,050	8.3%	84,470	71	53,500	166	(884)	58,500	8.0	30/11/2023
CVNM2301	1,330	-1.5%	4,470	36	78,300	1,215	(115)	66,710	9.7	26/10/2023
CVNM2302	900	-2.2%	6,650	8	78,300	867	(33)	69,940	9.7	28/09/2023
CVNM2303	1,400	-1.4%	5,520	70	78,300	1,137	(263)	67,790	9.7	29/11/2023
CVNM2304	1,660	-1.2%	10	161	78,300	1,159	(501)	68,760	9.7	28/02/2024
CVNM2305	1,510	-0.7%	120	155	78,300	969	(541)	71,020	9.7	22/02/2024
CVNM2306	1,780	-1.7%	910	278	78,300	983	(797)	73,170	9.7	24/06/2024
CVNM2307	1,010	1.0%	56,880	71	78,300	642	(368)	75,000	8.0	30/11/2023
CVNM2308	2,170	-0.5%	90	225	78,300	1,475	(695)	69,000	8.0	02/05/2024
CVNM2309	1,420	0.0%	0	139	78,300	595	(825)	82,000	5.0	06/02/2024
CVPB2301	550	7.8%	3,630	5	21,900	528	(22)	19,800	4.0	25/09/2023
CVPB2303	400	5.3%	8,090	8	21,900	383	(17)	15,780	16.0	28/09/2023
CVPB2304	520	2.0%	21,190	99	21,900	321	(199)	17,000	16.0	28/12/2023
CVPB2305	2,060	1.5%	12,150	208	21,900	1,596	(464)	18,000	3.0	15/04/2024
CVPB2306	1,850	3.4%	53,190	85	21,900	1,322	(528)	20,000	2.0	14/12/2023

CVPB2307	560	3.7%	131,590	71	21,900	401	(159)	21,500	4.0	30/11/2023
CVPB2308	670	0.0%	52,590	131	21,900	469	(201)	22,000	4.0	29/01/2024
CVPB2309	840	0.0%	470	225	21,900	571	(269)	22,500	4.0	02/05/2024
CVPB2310	1,510	-7.9%	560	124	21,900	1,033	(477)	21,500	2.0	22/01/2024
CVPB2311	2,270	-5.8%	4,000	225	21,900	1,630	(640)	20,500	2.0	02/05/2024
CVPB2312	2,600	1.6%	130	316	21,900	1,737	(863)	21,000	2.0	01/08/2024
CVPB2313	1,050	0.0%	100	139	21,900	525	(525)	24,400	2.0	06/02/2024
CVRE2221	190	-42.4%	14,340	40	28,100	70	(120)	32,500	4.0	30/10/2023
CVRE2302	330	3.1%	5,120	36	28,100	235	(95)	28,670	5.0	26/10/2023
CVRE2303	2,370	1.3%	1,740	245	28,100	1,806	(564)	25,000	3.0	22/05/2024
CVRE2304	20	-90.9%	35,750	8	28,100	27	7	30,000	5.0	28/09/2023
CVRE2305	690	13.1%	9,000	70	28,100	502	(188)	27,110	5.0	29/11/2023
CVRE2306	770	5.5%	150	161	28,100	508	(262)	29,330	5.0	28/02/2024
CVRE2307	670	6.4%	4,390	155	28,100	422	(248)	30,330	5.0	22/02/2024
CVRE2308	920	4.6%	140	278	28,100	565	(355)	31,330	5.0	24/06/2024
CVRE2309	310	10.7%	91,740	71	28,100	270	(40)	29,000	6.0	30/11/2023
CVRE2310	390	11.4%	11,740	131	28,100	330	(60)	30,000	6.0	29/01/2024
CVRE2311	950	9.2%	8,810	124	28,100	571	(379)	29,000	4.0	22/01/2024
CVRE2312	1,330	4.7%	10,710	225	28,100	981	(349)	27,500	4.0	02/05/2024
CVRE2313	1,400	1.5%	30	316	28,100	941	(459)	29,500	4.0	01/08/2024
CVRE2314	450	-18.2%	520	139	28,100	322	(128)	34,100	3.0	06/02/2024

(*) 歐式交易方式，以現金交易

(**) PHS 採用 Black-Scholes 估價方式

期投資股

股票代碼	證券所	現時價格	目標價*	報告日	預期 2023 年盈利 (十億越盾)	PE Forward	PB Forward
ANV	HOSE	39,250	44,600	9/20/2023	574	10.3	1.7
SAB	HOSE	80,500	175,900	9/11/2023	4,552	25.9	4.5
BSR	UPCOM	21,693	20,200	8/30/2023	7,288	8.7	1.1
VNM	HOSE	78,300	73,100	8/25/2023	9,365	16.3	4.9
MSH	HOSE	47,100	49,350	8/23/2023	270	13.7	2.0
DPR	HOSE	68,400	88,000	8/18/2023	302	10.4	1.1
GAS	HOSE	109,000	111,000	8/17/2023	13,268	16.2	3.2
DGW	HOSE	62,600	50,800	8/14/2023	440	18.8	3.1
STK	HOSE	34,400	39,050	8/9/2023	152	24.2	1.9
IDC	HNX	49,500	48,527	8/3/2023	48,527	6.1	2.8
PNJ	HOSE	82,700	89,000	8/3/2023	1,729	12.2	3.0
NT2	HOSE	26,950	32,500	8/2/2023	671	13.9	2.1
STB	HOSE	33,250	38,000	7/14/2023	7,259	9.9	1.6
TCM	HOSE	49,000	52,300	7/6/2023	211	20.4	2.1
PLX	HOSE	40,400	45,100	7/5/2023	3,513	18.3	2.5
ACB	HOSE	22,450	25,400	6/30/2023	14,955	6.6	1.3
VCB	HOSE	88,000	131,270	6/13/2023	36,911	16.8	3.6
BID	HOSE	45,700	57,956	6/13/2023	23,019	12.7	2.3
CTG	HOSE	32,050	39,700	6/13/2023	19,121	10.0	1.5
MBB	HOSE	19,200	27,200	6/13/2023	21,242	5.8	1.2
HDB	HOSE	17,850	23,170	6/13/2023	10,216	6.2	1.3
VPB	HOSE	21,900	19,260	6/13/2023	15,638	8.3	1.1
TCB	HOSE	34,350	47,270	6/13/2023	21,351	7.8	1.2
TPB	HOSE	19,500	24,000	6/13/2023	6,732	5.7	1.0

本日報由富鑫證券股份有限公司研究部發佈，以上所有資訊乃源於可靠之消息來源，但由於證券市場瞬息萬變且受許多不可預測之因素影響，投資人應審慎投資、自負風險。

OCB	HOSE	14,500	22,700	6/13/2023	4,354	7.2	1.1
VIB	HOSE	21,000	29,300	6/13/2023	9,378	6.6	1.5
LPB	HOSE	15,400	18,800	6/13/2023	4,925	6.6	1.1
MSB	HOSE	15,100	21,900	6/13/2023	4,803	9.1	1.4
SHB	HOSE	12,200	15,600	6/13/2023	8,035	6.0	0.9
DHG	HOSE	118,600	111,600	6/13/2023	1,061	13.8	3.0
IMP	HOSE	72,000	68,000	6/13/2023	286	15.9	2.2
POW	HOSE	12,800	15,500	6/13/2023	2,948	14.0	1.1
GEG	HOSE	14,950	18,800	6/13/2023	208	46.5	1.7
QTP	UPCOM	15,824	23,900	6/13/2023	1,300	8.3	1.6
PVS	HNX	39,200	30,700	6/13/2023	1,059	16.8	1.2
MPC	UPCOM	19,723	19,200	6/13/2023	597	12.9	1.3
FMC	HOSE	52,000	50,700	6/13/2023	314	10.5	1.4
VHM	HOSE	50,700	83,100	6/13/2023	29,034	12.5	2.3
NLG	HOSE	38,350	38,400	6/13/2023	642	22.9	1.4
KDH	HOSE	35,500	36,500	6/13/2023	1,363	19.1	1.9
VRE	HOSE	28,100	39,700	6/13/2023	3,345	26.9	2.6
KBC	HOSE	36,150	32,000	6/13/2023	2,073	11.9	1.3
MWG	HOSE	55,800	50,000	6/13/2023	2,325	33.3	3.0
FRT	HOSE	89,200	85,000	6/13/2023	107	111.1	6.6
HPG	HOSE	28,400	35,400	6/13/2023	7,698	16.6	1.2
SBT	HOSE	16,550	16,700	6/13/2023	827	15.7	1.1
PVI	HNX	50,900	47,002	12/19/2022	996	13.8	1.3
BMI	HOSE	27,550	25,190	12/19/2022	427	9.0	1.0
BVH	HOSE	44,600	70,900	12/19/2022	2,967	17.7	2.3
VHC	HOSE	84,000	69,000	12/19/2022	1,510	8.4	1.5
SZC	HOSE	40,200	42,700	12/19/2022	585	7.5	2.6
GVR	HOSE	23,100	29,755	12/19/2022	5,521	27.8	2.1
LHG	HOSE	29,300	42,250	12/19/2022	653	3.5	1.2
PVT	HOSE	28,350	26,900	12/19/2022	831	14.1	1.2
TRA	HOSE	85,500	117,400	12/19/2022	349	13.9	2.8

資料來源: PHFM 收集

*若除權交易日發生在報告日後將影響目標價

分析師認證

這份報告由 Pham Quang Chuong - 富鑫證券股份公司研究員製作。負責籌備本研究報告之全部或部份內容之研究分析師、策略分析師、研究人員以茲聲明，任何研究分析師、策略分析師、研究人員在於本研究報告所提出之觀點，皆精確反映出其對於該發行機構與證券之個人意見。各研究分析師、策略分析師、研究人員均保證，其報酬在過去與未來，絕對沒有任何一部分是直接或間接與研究分析師、策略分析師、研究人員在此研究報告中所呈現之特定推薦或觀點有關。

評等指標定義

加碼= 預估其未來之潛在上漲空間大於10%。

觀望= 預估其未來之潛在漲跌空間將在下上10%之間。

減碼= 預估其未來之潛在下跌空間大於10%。

未評等= 本股票並不在富鑫證券之評等涵蓋範圍，或者尚未上市。

績效表現根據12個月的總回報(包含股息)所評定。

富鑫證券股份公司

地址：21st Floor, Phu My Hung Building, 08 Hoang Van Thai Street, Tan Phu Ward, District 7, HCMC.

電話號碼：(84-28) 5 413 5479

傳真號碼：+84 28 5413 5473

胡志明市

富美興交易室

地址：Ground Floor CR2-08, 107 Ton Dat Tien Street, Tan Phu Ward, District 7, HCMC

電話號碼：(84-28) 5 413 5478

傳真號碼：+84 28 5413 5473

Tan Binh 分行

地址：Park Legend Building, 251 Hoang Van Thu, Ward 2, Tan Binh District

電話號碼：(84-28) 3813 2401

傳真號碼：(84-28) 3813 2415

第三郡分行

地址：Floor 2, Phuong Nam Building
157 Vo Thi Sau Street, District 3

電話號碼：(84-28) 382 08068

傳真號碼：(84-28) 3820 8206

第一郡分行

地址：Floor 10, 1003A, Ruby Building, 81-83-83B-85 Ham Nghi Street, Nguyen Thai Binh Ward, District 1.

電話號碼：(84-28) 3 535 6060

傳真號碼：(84-28) 3 535 2912

河內市

Ha Noi 分行

地址：Floor 5. Vinafor Building 127 Lo Duc St Hai Ba Trung District, Hanoi

電話號碼：(84-24) 3 933 4566

傳真號碼：(84-24) 3 933 4820

Thanh Xuan 分行

地址：Floor 5. UDIC Complex Building N04 Hoang Dao Thuy, Trung Hoa Ward, Cau Giay District, HaNoi.

電話號碼：(84-24) 6 250 9999

傳真號碼：(84-24) 6 250 6666

海防市

海防分行

地址：Floor 2. Eliteco Building
18 Tran Hung Dao Street, Hong Bang District,
Hai Phong

電話號碼：(84-225) 384 1810

傳真號碼：(84-225) 384 1801