

越股行情

13/09/2023	HOSE		VN30		HNX	
收盤價	1,238.39	-0.57%	1,247.95	-0.63%	256.11	-0.08%
成交股數(百萬股)	1,264.21	30.57%	340.31	33.13%	127.40	20.62%
撮合股數(百萬股)	1,191.84	35.26%	296.38	38.81%	116.73	19.49%
與最近 20 日之平均比較	978.94	21.75%	245.87	20.54%	119.39	-2.23%
成交值(十億越盾)	29,773	29.45%	11,298	30.60%	2,765	29.38%
撮合成交值(十億越盾)	27,631	35.48%	9,888	40.83%	2,514	30.59%
與最近 20 日之平均比較	21,630	27.74%	8,093	22.19%	2,237	12.40%
上漲家數	192	34%	9	30%	75	31%
下跌家數	331	58%	19	63%	104	43%
持平家數	50	9%	2	7%	64	26%

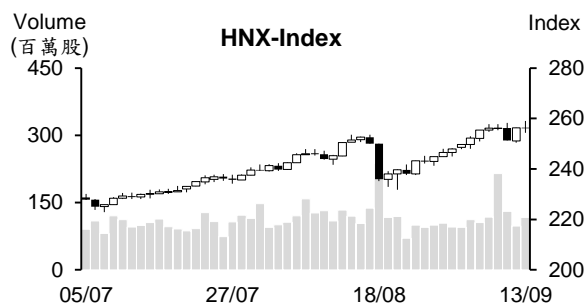
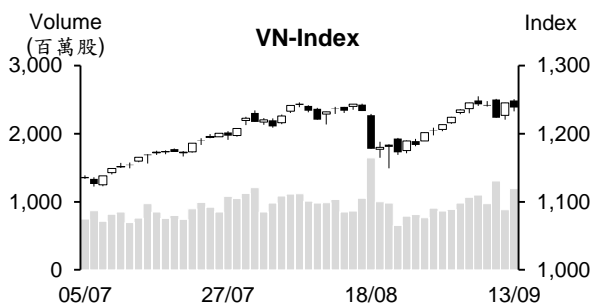

市場概況

今日盤末在賣壓出籠下，VN 及 HNX 指數已出現反轉，由紅翻黑。早盤交易時段，僅有零售、石油、證券及營建股上揚，其他類股走勢分歧，VN 指數因之多數交易時間在平盤價位附近游走。午盤盤初 VN 指數一度上漲至 1,250 點，然在此價位附近的賣壓湧現，大部分不動產、銀行、食品飲料及航空族群紛紛下挫，使指數回落並最終以黑盤作收，來到 1,238.3 點 (-0.57%)；與 HOSE 盤勢相似，HNX 指數也下跌，收在 256.1 點 (-0.08%)。值得注意的是外資呈現減碼且淨賣超值為最近兩個月之最多。

技術分析

VN 指數回落，量能同步擴增高出最近二十日平均成交量。由於今日指數量增且跌破 MA5，加上相對強弱指標 (RSI) 下跌，使盤勢面臨修正壓力有所上升。然指數仍守穩在 MA20，以及 +DI 在 -DI 之上，這意味著盤勢上升走勢仍未收到破壞，今日指數可能僅是技術性修正，1215 點 (MA20) 或 1200 點 (MA50) 為短線指數之支撐點；河內部分，HNX 指數下挫，但指數守穩在 MA5 之上，以及 MA5、10 及 20 呈現多頭排列，預期指數仍有機會向上測試 300 點。整體而言，盤勢僅是出現技術性修正，操作上建議投資人可趁著盤勢震盪時調整投資部位，基本面佳、第三季業績表現搶眼及吸引資金之股票為投資標的。

建議股名單: PVG (加碼)

觀察股名單: MSN、CTR

(請參考第 2 頁)

當日調整股名單

次號	股票代碼	評等	評等日	現時價格	買入區間	持股表現	目標價	預期獲利	停損價	預期損失	備註
1	PVG	加碼	14/09/23	10.2	10.2	0.0%	12.1	18.6%	9.7	-4.9%	PVG 在積累上漲動能後可望回升

次號	股票代碼	評等	評等日	現時價格	支撐/壓力	停損	技術指標
1	MSN	觀察買進	14/09/23	80.1	88-89	75	MSN 在 76 價位附近打底 (小 K 線, 量縮) 後, 近期 該股可能在回測底部 → 投資人可在 77-78 區間佈局 買進。
2	CTR	觀察買進	14/09/23	82	85	75	CTR 上升走勢仍在延續 + 出現上影線的 Doji 型 + 仍 未能突破 85 價位 (量能同步擴增) → 預期該股可能 修正 → 投資人可在 76-77 區間 加碼。

投資組合部位

次號	股票代碼	評等	評等日	現時價格	買入區間	持股表現	目標價	預期獲利	停損價	預期損失	備註
1	BWE	加碼	08/08/23	47	46.3	1.5%	55.8	20.5%	44.3	-4.3%	
2	SAB	加碼	25/08/23	166.8	153.5	8.7%	170	10.7%	150	-2%	
3	DHG	加碼	28/08/23	120.5	115.7	4.1%	140	21%	113	-2%	
4	CTG	加碼	31/08/23	32.55	32.1	1.4%	37.6	17.1%	30.5	-5%	
5	REE	加碼	05/09/23	63.4	62.8	1%	68	8.3%	60	-4%	
6	HPG	加碼	06/09/23	28.4	27.8	2.2%	31.8	14%	25.65	-8%	
7	GSP	加碼	07/09/23	11.6	11.5	0.9%	13.1	14%	10.8	-6%	
8	TCM	加碼	11/09/23	48.5	49.25	-1.5%	57	16%	47	-5%	
9	DBD	加碼	12/09/23	53.5	52.7	1.5%	60	14%	50	-5%	
10	BVH	加碼	13/09/23	45.55	45.8	-0.5%	51.2	12%	44.2	-3%	

水產品之出口逐漸復甦

據越南水產加工及出口協會 (VASEP) 之統計數據顯示，8 月水產製品之出口值雖較去年同期萎縮 15% 至 8.46 億美元，但其萎縮幅度為過去六個月以來之最低，且為今年初以來之最高出口值。今年前八個月水產製品出口值縮減 25% 至近 58 億美元。

8 月鯰魚之出口值為 1.67 億美元，降幅為六個月之最低。今年前八個月其出口值近 12 億美元 (萎縮 34%)。越南鯰魚對中國之出口逐漸復甦，如 1 月對其市場的出口值萎縮 65%，但 7 月對其市場的出口值僅萎縮 7%。

另外，蝦類出口雖然尚未出現明顯復甦，但最近三個月其出口值遠高於今年前幾個月。特別是越南蝦類對美國的出口值開始復甦。雖然不是逐月復甦，但自 3 月至今蝦類對日本及韓國之出口亦呈現復甦。

VASEP 預期今年最後幾個月水產製品之出口可望維持復甦，預期 2023 年其出口值將為 90 億多美元 (較 2022 年萎縮 18%)。

今年上半年越南水產公司面臨較多困難。在需求疲弱下營收及獲利同步萎縮。多數公司營收均縮減 10% 至 50%，獲利亦萎縮 20% 至 90%。甚至 Minh Phu 公司 (UPCoM: MPC) 虧損 860 億越盾。

出口值逾十億美元之前三大農產品

自今年初至今，大米、咖啡及榴槿之出口值不斷擴增，創下歷史新高，各出口值逾十億美元。據農業及農村發展部之統計數據顯示，今年前八個月大米出口量及出口值均創下歷史新高，分別增長 22% 及 36.1% 至 585 萬噸及 31.7 億美元，其平均出口價格為每噸 542 美元 (較去年同期上漲 11.5%)。越南食品協會 (VFA) 消息指出，雖然目前越南 5% 碎白米價格回落至每噸 623 美元 (短線最高價格為每噸 643 美元)，但仍維持在過去十多年以來之高水位。

越南果蔬協會秘書長 Dang Phuc Nguyen 先生表示，截至 8 月底為止，越南榴槿對中國之出口值成長三個位數，推升榴槿出口值達 12 億美元。今年榴槿出口值首次突破 10 億美元。從今至年底榴槿出口值可望逾 3 億美元。

另外，今年前八個月咖啡出口量縮減 5.7% 至近 120 萬噸，出口值則逆勢增長 2.3% 至 29.4 億美元，其平均出口價格為每噸 2,455 美元 (較去年同期上漲 8.5%)。咖啡價格為過去 30 年以來之最高，來到每公斤 71,000 越盾。

資料來源：Cafef

Petrolimex (PLX) 將於今年 10 月支付近 1 兆越盾來發放股息

據越南油品集團 (Petrolimex, HOSE: PLX) 之公佈，9 月 22 日為 PLX 股東名冊之截止日。公司計劃將於 2023 年 10 月 10 日發放 2022 年現金股息 (比率為 7%)。以逾 13 億流通股來計算，預期這次 PLX 支付的股息金額約 9,420 億越盾。

目前國家資本管理委員會 (CMSC) 為 PLX 之最大股東，持有近 9.82 億股 (持股率為 75.87%)。預期這次 CMSC 將收到約 6,870 億越盾之股息。

今年上半年 PLX 營收淨額較去年同期萎縮 12% 至 133.182 兆越盾，稅後盈餘則增長 5 倍至 1.559 兆越盾。

VPBank 即將依 ESOP 計劃認銷 3,020 萬庫藏股

越南繁榮商業股份銀行-VPBank (VPB-HOSE) 之流通股數逾 67 億股，其中 3,020 萬股為庫藏股。據 VPB 剛公佈有關 2023 年 ESOP 股認銷計畫，銀行將將於 2023 年第三季以每股 10,000 越盾的價格認銷逾 3,020 萬庫藏股 (佔流通股數的 0.448%)。

BIDV 即將私募發行 2.5 兆越盾債券

越南投資發展銀行-BIDV (BID-HOSE) 董事會剛通過有關 2023 年債券發行價值為 2.5 兆越盾之方案，私募債券之發行次數最多為 5 次，各次發行價值最低為 500 億越盾，預期發行日為 2023 年第三季至第四季，債券期限為 1 至 5 年。

EIB 之股票股利比率為 18%

據越南進出口商業股份銀行 (Eximbank – EIB) 之公佈，除權交易日為 2023 年 9 月 22 日。銀行計劃將發行近 2.66 億股來發放股利 (比率為 18%)。預期在發行後，EIB 註冊資本將增加近 2.656 兆越盾至 17.47 兆越盾。

截至 2023 年 6 月 30 日為止，EIB 未有大股東。國營股東群組持股率為 5.07%，其他股東持股率為 94.93%。因此，這次國營股東群組將收到 1,300 萬多新股，持有股數將由近 7,500 萬股增加至 8,800 萬多股。

資料來源：Cafef、Vietstock

市場統計

撮合統計

推升指數的前五名股票

HOSE				HNX			
股票代碼	收盤價 (越盾)	漲跌 %	影響指數 %	股票代碼	收盤價 (VND)	漲跌 %	影響指數 %
GAS	105,600	2.82%	0.11%	KSV	39,300	9.78%	0.21%
MWG	57,500	3.05%	0.05%	CEO	28,400	2.90%	0.12%
VIB	21,000	2.94%	0.03%	VCS	69,000	2.83%	0.09%
CTG	32,550	0.77%	0.02%	BAB	14,000	1.45%	0.05%
VPB	22,450	0.67%	0.02%	PVS	37,200	0.81%	0.04%

拖累指數的前五名股票

HOSE				HNX			
股票代碼	收盤價 (越盾)	漲跌 %	影響指數 %	股票代碼	收盤價 (越盾)	漲跌 %	影響指數 %
VHM	52,100	-2.62%	-0.12%	HUT	26,800	-2.19%	-0.16%
VCB	89,100	-0.89%	-0.09%	IDC	48,200	-1.23%	-0.06%
VIC	59,200	-1.82%	-0.08%	SHS	20,300	-0.98%	-0.05%
VNM	79,100	-1.49%	-0.05%	DTK	11,100	-1.77%	-0.04%
HPG	28,400	-1.22%	-0.04%	VFS	24,800	-3.13%	-0.03%

前五名成交量

HOSE				HNX			
股票代碼	收盤價 (越盾)	漲跌 %	成交量 (股)	股票代碼	收盤價 (越盾)	漲跌 %	成交量 (千股)
NVL	19,950	-4.77%	77,152,685	SHS	20,300	-0.98%	18,944,376
HPG	28,400	-1.22%	49,212,652	CEO	28,400	2.90%	14,638,639
GEX	25,900	2.57%	38,661,561	HUT	26,800	-2.19%	10,343,353
VIX	20,000	-2.91%	38,067,492	PVS	37,200	0.81%	8,761,864
HHV	17,300	6.79%	36,222,052	MBS	23,000	-0.43%	4,981,329

前五名成交值

HOSE				HNX			
股票代碼	收盤價 (越盾)	漲跌 %	成交值 (十億越盾)	股票代碼	收盤價 (越盾)	漲跌 %	成交值 (十億越盾)
NVL	19,950	-4.77%	1,561.7	CEO	28,400	2.90%	420.2
HPG	28,400	-1.22%	1,422.2	SHS	20,300	-0.98%	386.3
SSI	35,800	0.00%	1,284.9	PVS	37,200	0.81%	329.1
GEX	25,900	2.57%	996.2	HUT	26,800	-2.19%	284.3
VIC	59,200	-1.82%	981.8	IDC	48,200	-1.23%	154.8

議價交易

前五名股

HOSE			HNX		
股票代碼	成交量 (股)	成交值 (十億越盾)	股票代碼	成交量 (股)	成交值 (十億越盾)
HDB	16,150,000	281.01	HUT	8,268,000	207.63
VIC	3,749,100	237.32	GKM	450,000	16.29
FPT	1,886,820	188.73	BNA	749,550	10.19
SSB	5,720,000	159.02	SHN	979,786	6.66
VHM	2,919,035	148.98	KSF	125,000	5.04

外資交易行情 (股票)

證交所	買進成交量 (百萬股)	買進金額 (十億越盾)	賣出成交量 (百萬股)	賣出金額 (十億越盾)	淨買/賣成 交易 (百萬股)	淨買/賣超值 (十億越盾)
HOSE	47.81	1,707.59	85.82	2,907.95	(38.01)	(1,200.36)
HNX	0.58	18.38	0.41	8.49	0.17	9.90
總計	48.38	1,725.97	86.23	2,916.44	(37.84)	(1,190.46)

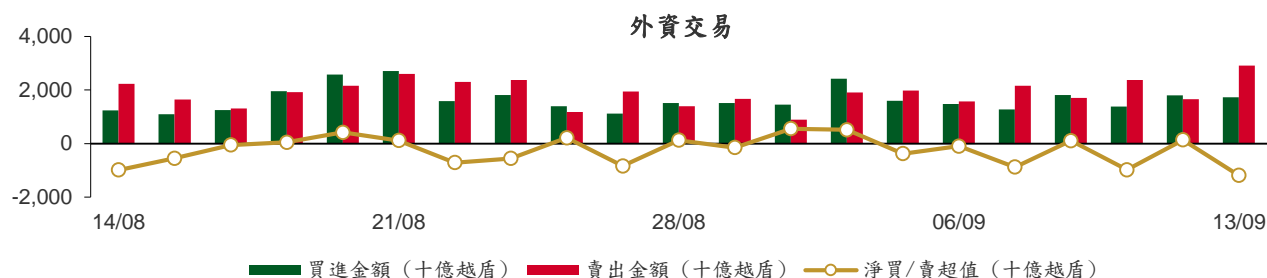

前五名買進

HOSE				HNX			
股票代碼	收盤價 (越盾)	成交量 (股)	成交值 (十億越盾)	股票代碼	收盤價 (越盾)	成交量 (股)	成交值 (十億越盾)
VIC	59,200	4,097,360	258.22	IDC	48,200	171,200	8.31
SSI	35,800	5,708,321	206.14	TSB	59,800	30,600	1.83
FPT	98,000	1,776,908	178.51	PVI	51,700	25,700	1.33
VCB	89,100	1,008,638	90.23	PVS	37,200	32,700	1.23
VHM	52,100	1,531,400	81.12	VNR	29,300	34,700	1.03

前五名賣出

HOSE				HNX			
股票代碼	收盤價 (越盾)	成交量 (股)	成交值 (十億越盾)	股票代碼	收盤價 (越盾)	成交量 (股)	成交值 (十億越盾)
HPG	28,400	11,154,818	322.51	CEO	28,400	130,200	3.81
VIC	59,200	4,539,563	284.85	NVB	14,500	100,100	1.45
VHM	52,100	3,634,820	191.75	IVS	13,500	48,500	0.68
FPT	98,000	1,657,620	166.46	PVS	37,200	14,100	0.52
MWG	57,500	2,720,400	157.08	PSD	17,000	30,700	0.52

前五名淨買超

HOSE				HNX			
股票代碼	收盤價 (越盾)	淨買成交量 (股)	淨買超值 (十億越盾)	股票代碼	收盤價 (越盾)	淨買成交量 (股)	淨買超值 (十億越盾)
SSI	35,800	2,121,795	76.99	IDC	48,200	171,200	8.31
HDG	31,900	1,672,200	53.17	TSB	59,800	30,600	1.83
BSI	43,500	1,071,380	46.18	PVI	51,700	25,700	1.33
VNM	79,100	207,635	16.54	VNR	29,300	34,700	1.03
HHV	17,300	837,700	14.30	TNG	21,200	41,435	0.88

前五名淨賣超

HOSE				HNX			
股票代碼	收盤價 (越盾)	淨賣成交量 (股)	淨賣超值 (十億越盾)	股票代碼	收盤價 (越盾)	淨賣成交量 (股)	淨賣超值 (十億越盾)
HPG	28,400	(10,768,438)	(311.36)	CEO	28,400	(128,200)	(3.76)
STB	31,950	(3,940,300)	(127.28)	NVB	14,500	(100,100)	(1.45)
VHM	52,100	(2,103,420)	(110.64)	IVS	13,500	(48,500)	(0.68)
KBC	34,550	(2,971,900)	(103.50)	PSD	17,000	(30,700)	(0.52)
MWG	57,500	(1,360,800)	(79.00)	PLC	37,700	(10,000)	(0.38)

ETF 交易

價格統計					外資交易			
ETF 代碼	收盤價 (越盾)	漲跌 (%)	成交量 (股)	成交值 (十億越盾)	ETF 代碼	買進金額 (十億越盾)	賣出金額 (十億越盾)	淨超值 (十億越盾)
E1VFN30	21,480	-1.4%	1,675,784	35.97	E1VFN30	32.09	33.89	(1.81)
FUEMAV30	14,760	0.8%	23,200	0.34	FUEMAV30	0.32	0.29	0.03
FUESSV30	15,350	-0.6%	7,400	0.11	FUESSV30	0.02	0.02	(0.01)
FUESSV50	18,800	0.6%	5,300	0.10	FUESSV50	0.00	0.00	0.00
FUESSVFL	19,930	0.0%	210,910	4.25	FUESSVFL	0.27	3.24	(2.97)
FUEVFVND	27,830	0.5%	2,997,227	83.41	FUEVFVND	38.26	63.03	(24.77)
FUEVN100	16,550	-0.4%	78,500	1.30	FUEVN100	0.72	0.63	0.08
FUEIP100	9,180	1.7%	400	0.00	FUEIP100	0.00	0.00	(0.00)
FUEKIV30	8,200	-0.6%	25,000	0.21	FUEKIV30	0.11	0.09	0.02
FUEDCMID	11,180	0.0%	17,600	0.20	FUEDCMID	0.00	0.18	(0.18)
FUEKIVFS	11,210	-0.7%	20,011	0.22	FUEKIVFS	0.11	0.11	0.00
FUEMAVND	11,570	0.3%	20,200	0.24	FUEMAVND	0.23	0.23	0.01
FUEFCV50	13,270	6.8%	6,804	0.09	FUEFCV50	0.00	0.00	0.00
FUEBFVND	12,510	0.0%	0	0.00	FUEBFVND	0.00	0.00	0.00
總計			5,088,336	126.45	總計	72.12	101.72	(29.60)

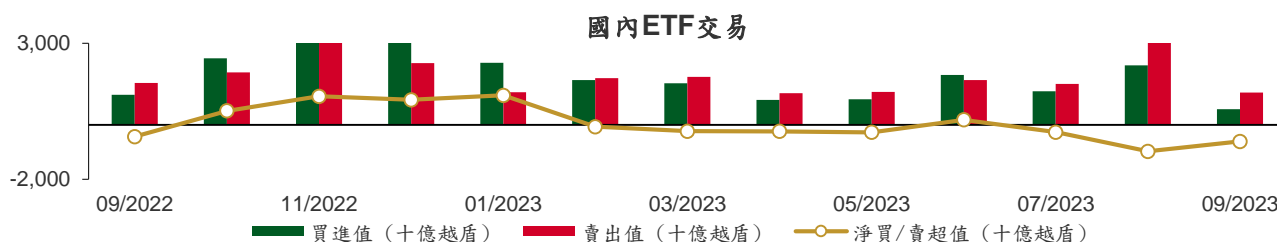

從2022年9月5至2023年9月13日國內ETF價格變動

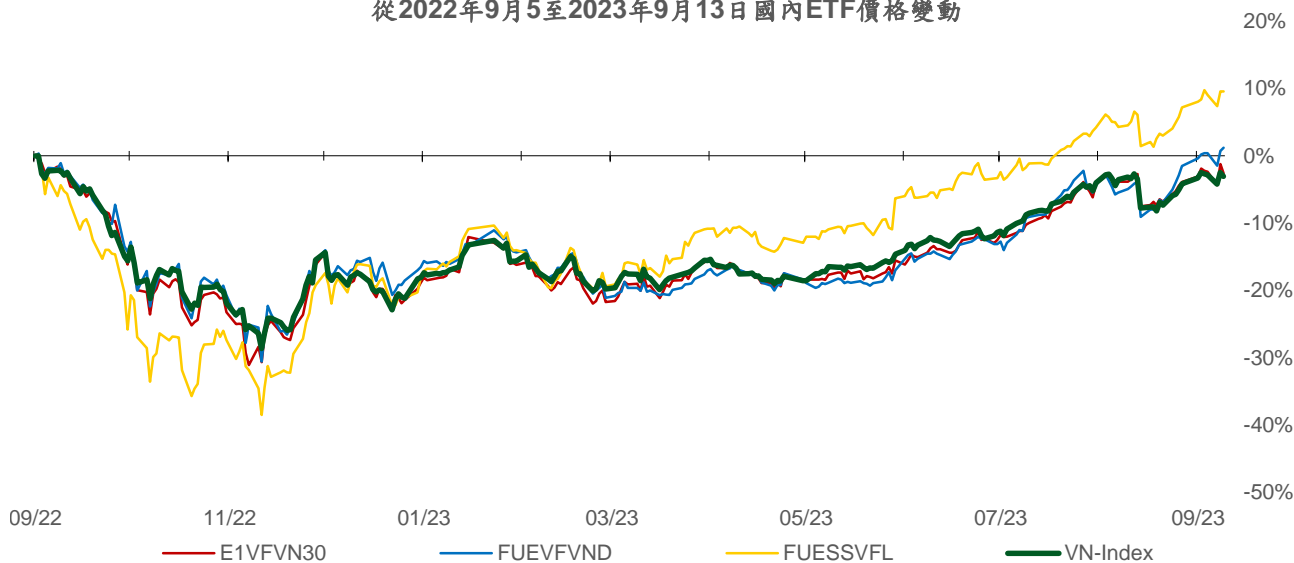

權證資訊

權證代碼(*)	收盤價 (越盾)	漲跌 (%)	成交量	到期的 天數	標的股 票之價 格 (越盾)	權證理 論價格 (越盾) (**)	與收盤價 的差異 (越盾)	履約價 格(越盾)	行使比 例 n:1	最後交易日
CACB2302	560	-6.7%	46,520	78	22,550	412	(148)	22,000	4.0	30/11/2023
CACB2303	670	-2.9%	22,960	138	22,550	463	(207)	22,500	4.0	29/01/2024
CFPT2214	4,030	-2.7%	230	47	98,000	3,957	(73)	64,590	8.5	30/10/2023
CFPT2303	3,070	-0.3%	14,800	55	98,000	2,966	(104)	73,080	8.5	07/11/2023
CFPT2304	2,900	-4.3%	17,260	92	98,000	2,758	(142)	71,170	9.9	14/12/2023
CFPT2305	3,450	-1.4%	11,480	215	98,000	3,219	(231)	67,210	9.9	15/04/2024
CFPT2306	2,840	-3.1%	50,750	78	98,000	2,581	(259)	78,090	7.9	30/11/2023
CFPT2307	2,940	-3.6%	18,220	138	98,000	2,528	(412)	79,070	7.9	29/01/2024
CFPT2308	2,830	-4.1%	1,420	131	98,000	2,403	(427)	80,060	7.9	22/01/2024
CFPT2309	3,240	-3.0%	2,960	232	98,000	2,543	(697)	80,060	7.9	02/05/2024
CFPT2310	3,220	-2.7%	770	323	98,000	2,233	(987)	84,510	7.9	01/08/2024
CFPT2311	1,950	0.0%	11,670	183	98,000	1,245	(705)	88,960	9.9	14/03/2024
CHDB2301	500	-2.0%	8,480	43	17,450	315	(185)	16,830	3.5	26/10/2023
CHDB2302	670	6.4%	740	69	17,450	421	(249)	16,540	3.5	21/11/2023
CHDB2303	650	-1.5%	2,250	99	17,450	324	(326)	17,500	3.5	21/02/2023
CHDB2304	890	4.7%	100	190	17,450	362	(528)	18,280	3.5	21/03/2024
CHDB2305	770	1.3%	40	162	17,450	305	(465)	18,470	3.5	22/02/2024
CHDB2306	950	2.2%	1,140	285	17,450	364	(586)	19,340	3.5	24/06/2024
CHPG2227	4,100	-4.0%	2,930	47	28,400	3,999	(101)	20,500	2.0	30/10/2023
CHPG2302	4,430	1.6%	5,070	12	28,400	4,209	(221)	20,000	2.0	25/09/2023
CHPG2306	3,000	-0.7%	35,350	55	28,400	2,837	(163)	20,000	3.0	07/11/2023
CHPG2307	1,760	-3.8%	73,790	106	28,400	1,607	(153)	22,670	4.0	28/12/2023
CHPG2308	1,680	-2.9%	10,690	43	28,400	1,609	(71)	22,110	4.0	26/10/2023
CHPG2309	2,130	3.9%	98,610	252	28,400	2,225	95	24,000	3.0	22/05/2024
CHPG2310	1,320	-5.7%	34,520	15	28,400	1,305	(15)	23,220	4.0	28/09/2023
CHPG2311	1,980	-2.0%	12,640	77	28,400	1,863	(117)	21,230	4.0	29/11/2023
CHPG2312	1,670	3.7%	1,460	106	28,400	1,394	(276)	23,780	4.0	28/12/2023
CHPG2313	1,830	-3.2%	4,110	168	28,400	1,613	(217)	23,330	4.0	28/02/2024
CHPG2314	3,970	-2.5%	31,350	167	28,400	3,920	(50)	21,450	2.0	27/02/2024
CHPG2315	1,700	4.9%	115,930	281	28,400	1,223	(477)	27,780	4.0	20/06/2024
CHPG2316	1,710	-2.3%	550	372	28,400	1,282	(428)	28,890	4.0	19/09/2024
CHPG2317	1,300	-0.8%	1,720	162	28,400	1,054	(246)	26,890	4.0	22/02/2024
CHPG2318	1,150	-2.5%	45,600	191	28,400	858	(292)	29,220	4.0	22/03/2024
CHPG2319	1,430	0.7%	6,830	285	28,400	989	(441)	30,110	4.0	24/06/2024
CHPG2320	2,040	-6.4%	13,760	92	28,400	1,660	(380)	27,000	2.0	14/12/2023
CHPG2321	2,420	-2.0%	15,210	215	28,400	2,025	(395)	24,500	3.0	15/04/2024
CHPG2322	3,370	3.7%	2,100	306	28,400	2,086	(1,284)	30,000	2.0	15/07/2024
CHPG2323	990	-3.9%	166,200	78	28,400	930	(60)	26,000	4.0	30/11/2023
CHPG2324	1,100	-3.5%	103,840	112	28,400	1,038	(62)	26,000	4.0	03/01/2024
CHPG2325	960	-4.0%	151,200	138	28,400	909	(51)	27,500	4.0	29/01/2024
CHPG2326	1,240	-2.4%	317,640	232	28,400	1,149	(91)	27,500	4.0	02/05/2024
CHPG2327	1,980	2.6%	1,000	131	28,400	1,428	(552)	29,000	2.0	22/01/2024
CHPG2328	2,800	4.9%	600	232	28,400	2,069	(731)	28,500	2.0	02/05/2024
CHPG2329	3,160	7.5%	5,310	323	28,400	2,353	(807)	29,000	2.0	01/08/2024
CHPG2330	1,080	-1.8%	8,300	183	28,400	893	(187)	31,000	3.0	14/03/2024
CMBB2215	2,430	2.1%	2,890	47	19,050	2,275	(155)	15,270	1.7	30/10/2023
CMBB2304	700	1.5%	23,710	15	19,050	712	12	13,010	8.5	28/09/2023
CMBB2305	720	-5.3%	2,940	106	19,050	569	(151)	14,420	8.5	28/12/2023
CMBB2306	2,130	-0.9%	25,410	252	19,050	2,055	(75)	16,970	1.7	22/05/2024
CMBB2307	560	-3.5%	79,950	78	19,050	469	(91)	18,000	4.0	30/11/2023
CMBB2308	630	-1.6%	7,410	138	19,050	505	(125)	18,500	4.0	29/01/2024
CMBB2309	760	-2.6%	650	232	19,050	577	(183)	19,000	4.0	02/05/2024
CMBB2310	1,250	5.0%	1,510	131	19,050	861	(389)	19,000	2.0	22/01/2024

本日報由富鑫證券股份有限公司研究部發佈，以上所有資訊乃源於可靠之消息來源，但由於證券市場瞬息萬變且受許多不可預測之因素影響，投資人應審慎投資、自負風險。

CMBB2311	1,670	0.6%	9,920	232	19,050	1,155	(515)	19,000	2.0	02/05/2024
CMBB2312	1,910	1.1%	1,830	323	19,050	1,261	(649)	19,500	2.0	01/08/2024
CMBB2313	1,250	-2.3%	40	183	19,050	631	(619)	21,000	2.0	14/03/2024
CMSN2301	1,140	0.0%	29,960	43	80,100	791	(349)	73,980	10.0	26/10/2023
CMSN2302	3,940	-0.3%	8,250	252	80,100	3,086	(854)	66,000	6.0	22/05/2024
CMSN2303	550	-21.4%	14,890	15	80,100	369	(181)	78,000	10.0	28/09/2023
CMSN2304	1,160	-2.5%	11,910	77	80,100	807	(353)	75,680	10.0	29/11/2023
CMSN2305	1,550	0.0%	6,130	168	80,100	1,012	(538)	76,790	10.0	28/02/2024
CMSN2306	1,350	-0.7%	39,780	162	80,100	837	(513)	80,000	10.0	22/02/2024
CMSN2307	1,740	-0.6%	840	285	80,100	992	(748)	83,000	10.0	24/06/2024
CMSN2308	1,090	-0.9%	2,710	78	80,100	721	(369)	80,000	8.0	30/11/2023
CMSN2309	1,150	-1.7%	17,900	138	80,100	703	(447)	85,000	8.0	29/01/2024
CMSN2310	1,210	-5.5%	5,260	131	80,100	774	(436)	83,000	8.0	22/01/2024
CMSN2311	1,860	0.5%	760	323	80,100	1,079	(781)	88,500	8.0	01/08/2024
CMWG2215	1,330	9.9%	28,050	47	57,500	1,336	6	44,570	9.9	30/10/2023
CMWG2302	1,640	42.6%	141,420	55	57,500	1,526	(114)	49,530	5.9	07/11/2023
CMWG2303	1,340	11.7%	55,350	15	57,500	1,339	(1)	31,030	19.8	28/09/2023
CMWG2304	1,330	16.7%	38,510	106	57,500	1,217	(113)	33,680	19.8	28/12/2023
CMWG2305	6,300	9.6%	109,480	252	57,500	5,758	(542)	35,660	4.0	22/05/2024
CMWG2306	1,300	18.2%	328,800	78	57,500	1,146	(154)	50,000	8.0	30/11/2023
CMWG2307	1,430	17.2%	120,430	138	57,500	1,302	(128)	50,000	8.0	29/01/2024
CMWG2308	2,250	11.9%	12,980	131	57,500	1,799	(451)	52,000	5.0	22/01/2024
CMWG2309	2,700	22.7%	1,880	232	57,500	1,958	(742)	54,000	5.0	02/05/2024
CMWG2310	2,810	9.3%	6,280	323	57,500	2,199	(611)	54,500	5.0	01/08/2024
CNVL2301	1,730	-9.9%	57,440	43	19,950	1,638	(92)	13,460	4.0	26/10/2023
CNVL2302	1,350	-11.8%	28,200	69	19,950	1,042	(308)	16,330	4.0	21/11/2023
CNVL2303	1,690	-1.7%	19,200	190	19,950	1,137	(553)	17,330	4.0	21/03/2024
CNVL2304	1,680	-6.7%	22,800	100	19,950	1,254	(426)	15,560	4.0	22/12/2023
CNVL2305	1,780	-7.3%	12,990	285	19,950	1,346	(434)	17,000	4.0	24/06/2024
CPDR2301	3,030	-1.3%	28,470	43	26,250	3,019	(11)	14,220	4.0	26/10/2023
CPDR2302	2,060	0.0%	55,520	69	26,250	1,960	(100)	18,670	4.0	21/11/2023
CPDR2303	2,310	0.4%	3,820	190	26,250	1,948	(362)	19,890	4.0	21/03/2024
CPDR2304	2,340	0.9%	11,500	100	26,250	2,157	(183)	18,000	4.0	22/12/2023
CPDR2305	2,540	0.0%	32,250	285	26,250	2,071	(469)	20,220	4.0	24/06/2024
CPOW2301	350	6.1%	40,650	43	12,950	138	(212)	13,980	2.0	26/10/2023
CPOW2302	400	2.6%	6,780	69	12,950	169	(231)	14,330	2.0	21/11/2023
CPOW2303	400	0.0%	2,180	99	12,950	135	(265)	15,330	2.0	21/12/2023
CPOW2304	600	1.7%	7,560	190	12,950	199	(401)	16,330	2.0	21/03/2024
CPOW2305	690	1.5%	18,960	162	12,950	285	(405)	15,000	2.0	22/02/2024
CPOW2306	930	4.5%	60	285	12,950	364	(566)	16,000	2.0	24/06/2024
CPOW2307	710	1.4%	17,010	92	12,950	360	(350)	13,500	2.0	14/12/2023
CPOW2308	620	-1.6%	45,810	215	12,950	395	(225)	12,000	5.0	15/04/2024
CPOW2309	1,100	4.8%	2,120	245	12,950	499	(601)	14,500	2.0	15/05/2024
CPOW2310	1,420	2.2%	30	131	12,950	729	(691)	14,000	1.0	22/01/2024
CSTB2225	5,860	-2.0%	90,520	47	31,950	5,762	(98)	20,500	2.0	30/10/2023
CSTB2303	5,320	0.4%	3,320	55	31,950	5,031	(289)	22,000	2.0	07/11/2023
CSTB2304	930	-2.1%	23,420	43	31,950	803	(127)	28,670	5.0	26/10/2023
CSTB2305	1,170	-1.7%	2,220	106	31,950	940	(230)	29,110	5.0	28/12/2023
CSTB2306	3,410	-7.3%	14,750	252	31,950	2,934	(476)	30,000	2.0	22/05/2024
CSTB2307	550	-5.2%	127,860	15	31,950	481	(69)	30,000	5.0	28/09/2023
CSTB2308	1,170	-1.7%	6,940	77	31,950	1,034	(136)	27,800	5.0	29/11/2023
CSTB2309	980	1.0%	1,210	106	31,950	774	(206)	30,560	5.0	28/12/2023
CSTB2310	1,180	-3.3%	5,320	168	31,950	961	(219)	30,330	5.0	28/02/2024
CSTB2311	2,660	-3.6%	37,870	76	31,950	2,616	(44)	27,700	2.0	28/11/2023
CSTB2312	1,320	-5.0%	1,200	281	31,950	933	(387)	33,330	5.0	20/06/2024
CSTB2313	1,490	11.2%	1,910	372	31,950	937	(553)	35,560	5.0	19/09/2024
CSTB2314	1,110	2.8%	2,450	162	31,950	765	(345)	32,220	5.0	22/02/2024
CSTB2315	990	-2.9%	7,060	191	31,950	667	(323)	34,330	5.0	22/03/2024
CSTB2316	1,170	2.6%	20	285	31,950	730	(440)	36,330	5.0	24/06/2024

CSTB2317	1,650	-2.9%	31,330	92	31,950	1,323	(327)	30,000	3.0	14/12/2023
CSTB2318	1,610	-3.0%	1,300	245	31,950	1,214	(396)	32,000	4.0	15/05/2024
CSTB2319	1,020	-1.9%	121,820	215	31,950	802	(218)	27,000	9.0	15/04/2024
CSTB2320	1,260	-3.8%	32,020	78	31,950	1,174	(86)	28,500	4.0	30/11/2023
CSTB2321	1,410	-4.7%	129,000	138	31,950	1,295	(115)	29,000	4.0	29/01/2024
CSTB2322	1,630	-2.4%	224,610	232	31,950	1,417	(213)	30,000	4.0	02/05/2024
CSTB2323	1,440	-8.3%	43,240	131	31,950	1,273	(167)	29,000	4.0	22/01/2024
CSTB2324	1,660	3.8%	95,530	232	31,950	1,295	(365)	31,000	4.0	02/05/2024
CSTB2325	1,830	-1.6%	64,680	323	31,950	1,455	(375)	31,500	4.0	01/08/2024
CTCB2216	2,020	-4.7%	18,790	47	35,000	1,918	(102)	27,500	4.0	30/10/2023
CTCB2302	3,650	0.6%	55,830	252	35,000	3,196	(454)	27,000	3.0	22/05/2024
CTCB2303	1,040	-4.6%	30,520	78	35,000	859	(181)	33,500	4.0	30/11/2023
CTCB2304	1,200	-1.6%	11,100	138	35,000	948	(252)	34,500	4.0	29/01/2024
CTCB2305	1,570	-3.1%	7,350	131	35,000	1,268	(302)	32,000	4.0	22/01/2024
CTCB2306	1,980	-3.4%	52,000	232	35,000	1,541	(439)	32,000	4.0	02/05/2024
CTCB2307	2,030	-3.3%	21,700	323	35,000	1,493	(537)	34,000	4.0	01/08/2024
CTCB2308	1,570	0.0%	0	183	35,000	1,091	(479)	37,000	3.0	14/03/2024
CTPB2302	680	6.3%	21,610	15	19,250	701	21	14,220	7.2	28/09/2023
CTPB2303	660	0.0%	10,010	106	19,250	530	(130)	15,810	7.2	28/12/2023
CVHM2220	410	-33.9%	113,140	47	52,100	173	(237)	58,000	5.0	30/10/2023
CVHM2301	380	-11.6%	52,800	43	52,100	126	(254)	56,880	8.0	26/10/2023
CVHM2302	2,730	-2.9%	88,430	252	52,100	1,910	(820)	50,000	4.0	22/05/2024
CVHM2303	130	-58.1%	22,180	15	52,100	7	(123)	59,890	8.0	28/09/2023
CVHM2304	850	-2.3%	12,190	77	52,100	368	(482)	53,560	8.0	29/11/2023
CVHM2305	810	-9.0%	21,740	168	52,100	399	(411)	57,780	8.0	28/02/2024
CVHM2306	670	-11.8%	17,180	162	52,100	289	(381)	60,670	8.0	22/02/2024
CVHM2307	980	-6.7%	1,370	285	52,100	432	(548)	62,670	8.0	24/06/2024
CVHM2308	310	-6.1%	107,220	78	52,100	116	(194)	61,000	8.0	30/11/2023
CVHM2309	410	-10.9%	59,550	138	52,100	209	(201)	62,000	8.0	29/01/2024
CVHM2310	900	-8.2%	3,980	131	52,100	449	(451)	59,000	5.0	22/01/2024
CVHM2311	1,780	-1.7%	10	323	52,100	897	(883)	60,500	5.0	01/08/2024
CVHM2312	1,650	-6.8%	37,860	232	52,100	950	(700)	56,000	5.0	02/05/2024
CVIB2302	2,180	4.3%	87,960	252	21,000	2,037	(143)	19,150	1.7	22/05/2024
CVIB2303	500	8.7%	62,820	78	21,000	403	(97)	20,500	4.0	30/11/2023
CVIC2301	1,600	-3.0%	9,810	43	59,200	756	(844)	53,980	8.0	26/10/2023
CVIC2302	1,650	-2.4%	6,610	69	59,200	679	(971)	55,670	8.0	21/11/2023
CVIC2303	1,660	-5.1%	1,600	99	59,200	605	(1,055)	57,780	8.0	21/12/2023
CVIC2304	1,840	2.2%	3,540	190	59,200	682	(1,158)	59,890	8.0	21/03/2024
CVIC2305	1,570	-7.7%	9,420	162	59,200	558	(1,012)	61,110	8.0	22/02/2024
CVIC2306	2,130	0.0%	2,910	285	59,200	732	(1,398)	62,220	8.0	24/06/2024
CVIC2307	1,220	-6.9%	171,990	78	59,200	498	(722)	58,500	8.0	30/11/2023
CVNM2301	1,440	-5.9%	14,280	43	79,100	1,301	(139)	66,710	9.7	26/10/2023
CVNM2302	1,020	-8.1%	39,760	15	79,100	953	(67)	69,940	9.7	28/09/2023
CVNM2303	1,480	-7.5%	22,170	77	79,100	1,222	(258)	67,790	9.7	29/11/2023
CVNM2304	1,820	7.1%	48,310	168	79,100	1,238	(582)	68,760	9.7	28/02/2024
CVNM2305	1,660	-0.6%	5,130	162	79,100	1,045	(615)	71,020	9.7	22/02/2024
CVNM2306	1,930	4.9%	10	285	79,100	1,051	(879)	73,170	9.7	24/06/2024
CVNM2307	1,130	-7.4%	51,480	78	79,100	732	(398)	75,000	8.0	30/11/2023
CVNM2308	2,320	5.0%	450	232	79,100	1,568	(752)	69,000	8.0	02/05/2024
CVPB2301	680	3.0%	14,700	12	22,450	671	(9)	19,800	4.0	25/09/2023
CVPB2303	430	2.4%	16,760	15	22,450	418	(12)	15,780	16.0	28/09/2023
CVPB2304	540	1.9%	83,590	106	22,450	355	(185)	17,000	16.0	28/12/2023
CVPB2305	2,290	1.8%	94,240	215	22,450	1,759	(531)	18,000	3.0	15/04/2024
CVPB2306	1,990	-1.5%	45,290	92	22,450	1,558	(432)	20,000	2.0	14/12/2023
CVPB2307	640	1.6%	189,130	78	22,450	504	(136)	21,500	4.0	30/11/2023
CVPB2308	750	0.0%	88,240	138	22,450	561	(189)	22,000	4.0	29/01/2024
CVPB2309	920	0.0%	110,580	232	22,450	658	(262)	22,500	4.0	02/05/2024
CVPB2310	1,690	3.1%	4,990	131	22,450	1,229	(461)	21,500	2.0	22/01/2024
CVPB2311	2,520	5.9%	40	232	22,450	1,837	(683)	20,500	2.0	02/05/2024

CVPB2312	2,760	5.3%	2,720	323	22,450	1,935	(825)	21,000	2.0	01/08/2024
CVRE2221	260	-25.7%	36,680	47	29,000	136	(124)	32,500	4.0	30/10/2023
CVRE2302	490	-2.0%	2,650	43	29,000	356	(134)	28,670	5.0	26/10/2023
CVRE2303	2,480	-1.6%	17,610	252	29,000	2,043	(437)	25,000	3.0	22/05/2024
CVRE2304	170	-45.2%	43,900	15	29,000	112	(58)	30,000	5.0	28/09/2023
CVRE2305	790	-7.1%	55,080	77	29,000	640	(150)	27,110	5.0	29/11/2023
CVRE2306	950	-2.1%	10	168	29,000	617	(333)	29,330	5.0	28/02/2024
CVRE2307	840	5.0%	20	162	29,000	521	(319)	30,330	5.0	22/02/2024
CVRE2308	1,070	-6.1%	8,040	285	29,000	663	(407)	31,330	5.0	24/06/2024
CVRE2309	430	-8.5%	281,810	78	29,000	364	(66)	29,000	6.0	30/11/2023
CVRE2310	500	-5.7%	19,550	138	29,000	414	(86)	30,000	6.0	29/01/2024
CVRE2311	1,050	-3.7%	11,070	131	29,000	711	(339)	29,000	4.0	22/01/2024
CVRE2312	1,550	-3.7%	5,410	232	29,000	1,137	(413)	27,500	4.0	02/05/2024
CVRE2313	1,660	0.0%	0	323	29,000	1,080	(580)	29,500	4.0	01/08/2024

(*) 歐式交易方式，以現金交易

(**) PHS 採用 Black-Scholes 估價方式

期投資股

股票代碼	證券所	現時價格	目標價*	報告日	預期 2023 年 盈利 (十億越盾)	PE Forward	PB Forward
SAB	HOSE	166,800	175,900	9/11/2023	4,552	25.9	4.5
BSR	UPCOM	21,989	20,200	8/30/2023	7,288	8.7	1.1
VNM	HOSE	79,100	73,100	8/25/2023	9,365	16.3	4.9
MSH	HOSE	46,400	49,350	8/23/2023	270	13.7	2.0
DPR	HOSE	67,500	88,000	8/18/2023	302	10.4	1.1
GAS	HOSE	105,600	111,000	8/17/2023	13,268	16.2	3.2
DGW	HOSE	61,400	50,800	8/14/2023	440	18.8	3.1
STK	HOSE	35,000	39,050	8/9/2023	152	24.2	1.9
IDC	HNX	48,200	48,527	8/3/2023	48,527	6.1	2.8
PNJ	HOSE	83,300	89,000	8/3/2023	1,729	12.2	3.0
NT2	HOSE	29,500	32,500	8/2/2023	671	13.9	2.1
STB	HOSE	31,950	38,000	7/14/2023	7,259	9.9	1.6
TCM	HOSE	48,500	52,300	7/6/2023	211	20.4	2.1
PLX	HOSE	40,300	45,100	7/5/2023	3,513	18.3	2.5
ACB	HOSE	22,550	25,400	6/30/2023	14,955	6.6	1.3
VCB	HOSE	89,100	131,270	6/13/2023	36,911	16.8	3.6
BID	HOSE	47,000	57,956	6/13/2023	23,019	12.7	2.3
CTG	HOSE	32,550	39,700	6/13/2023	19,121	10.0	1.5
MBB	HOSE	19,050	27,200	6/13/2023	21,242	5.8	1.2
HDB	HOSE	17,450	23,170	6/13/2023	10,216	6.2	1.3
VPB	HOSE	22,450	19,260	6/13/2023	15,638	8.3	1.1
TCB	HOSE	35,000	47,270	6/13/2023	21,351	7.8	1.2
TPB	HOSE	19,250	24,000	6/13/2023	6,732	5.7	1.0
OCB	HOSE	22,000	22,700	6/13/2023	4,354	7.2	1.1
VIB	HOSE	21,000	29,300	6/13/2023	9,378	6.6	1.5
LPB	HOSE	16,300	18,800	6/13/2023	4,925	6.6	1.1
MSB	HOSE	14,600	21,900	6/13/2023	4,803	9.1	1.4
SHB	HOSE	12,350	15,600	6/13/2023	8,035	6.0	0.9
DHG	HOSE	120,500	111,600	6/13/2023	1,061	13.8	3.0
IMP	HOSE	70,600	68,000	6/13/2023	286	15.9	2.2
POW	HOSE	12,950	15,500	6/13/2023	2,948	14.0	1.1

本日報由富鑫證券股份有限公司研究部發佈，以上所有資訊乃源於可靠之消息來源，但由於證券市場瞬息萬變且受許多不可預測之因素影響，投資人應審慎投資、自負風險。

GEG	HOSE	14,600	18,800	6/13/2023	208	46.5	1.7
QTP	UPCOM	15,654	23,900	6/13/2023	1,300	8.3	1.6
PVS	HNX	37,200	30,700	6/13/2023	1,059	16.8	1.2
MPC	UPCOM	19,839	19,200	6/13/2023	597	12.9	1.3
FMC	HOSE	51,300	50,700	6/13/2023	314	10.5	1.4
VHM	HOSE	52,100	83,100	6/13/2023	29,034	12.5	2.3
NLG	HOSE	37,900	38,400	6/13/2023	642	22.9	1.4
KDH	HOSE	35,300	36,500	6/13/2023	1,363	19.1	1.9
VRE	HOSE	29,000	39,700	6/13/2023	3,345	26.9	2.6
KBC	HOSE	34,550	32,000	6/13/2023	2,073	11.9	1.3
MWG	HOSE	57,500	50,000	6/13/2023	2,325	33.3	3.0
FRT	HOSE	84,400	85,000	6/13/2023	107	111.1	6.6
HPG	HOSE	28,400	35,400	6/13/2023	7,698	16.6	1.2
SBT	HOSE	16,350	16,700	6/13/2023	827	15.7	1.1
PVI	HNX	51,700	47,002	12/19/2022	996	13.8	1.3
BMI	HOSE	28,000	25,190	12/19/2022	427	9.0	1.0
BVH	HOSE	45,550	70,900	12/19/2022	2,967	17.7	2.3
ANV	HOSE	36,600	30,100	12/19/2022	320	12.0	1.3
VHC	HOSE	79,000	69,000	12/19/2022	1,510	8.4	1.5
SZC	HOSE	39,300	42,700	12/19/2022	585	7.5	2.6
GVR	HOSE	22,300	29,755	12/19/2022	5,521	27.8	2.1
LHG	HOSE	29,400	42,250	12/19/2022	653	3.5	1.2
PVT	HOSE	26,100	26,900	12/19/2022	831	14.1	1.2
TRA	HOSE	87,000	117,400	12/19/2022	349	13.9	2.8

資料來源: PHFM 收集

*若除權交易日發生在報告日後將影響目標價

分析師認證

這份報告由 Pham Quang Chuong - 富鑫證券股份公司研究員製作。負責籌備本研究報告之全部或部份內容之研究分析師、策略分析師、研究人員以茲聲明，任何研究分析師、策略分析師、研究人員在於本研究報告所提出之觀點，皆精確反映出其對於該發行機構與證券之個人意見。各研究分析師、策略分析師、研究人員均保證，其報酬在過去與未來，絕對沒有任何一部分是直接或間接與研究分析師、策略分析師、研究人員在此研究報告中所呈現之特定推薦或觀點有關。

評等指標定義

加碼= 預估其未來之潛在上漲空間大於10%。

觀望= 預估其未來之潛在漲跌空間將在下上10%之間。

減碼= 預估其未來之潛在下跌空間大於10%。

未評等= 本股票並不在富鑫證券之評等涵蓋範圍，或者尚未上市。

績效表現根據12個月的總回報(包含股息)所評定。

富鑫證券股份公司

地址：21st Floor, Phu My Hung Building, 08 Hoang Van Thai Street, Tan Phu Ward, District 7, HCMC.

電話號碼：(84-28) 5 413 5479

傳真號碼：+84 28 5413 5473

胡志明市

富美興交易室

地址：Ground Floor CR2-08, 107 Ton Dat Tien Street, Tan Phu Ward, District 7, HCMC

電話號碼：(84-28) 5 413 5478

傳真號碼：+84 28 5413 5473

Tan Binh 分行

地址：Park Legend Building, 251 Hoang Van Thu, Ward 2, Tan Binh District

電話號碼：(84-28) 3813 2401

傳真號碼：(84-28) 3813 2415

第三郡分行

地址：Floor 2, Phuong Nam Building
157 Vo Thi Sau Street, District 3

電話號碼：(84-28) 382 08068

傳真號碼：(84-28) 3820 8206

第一郡分行

地址：Floor 10, 1003A, Ruby Building, 81-83-83B-85 Ham Nghi Street, Nguyen Thai Binh Ward, District 1.

電話號碼：(84-28) 3 535 6060

傳真號碼：(84-28) 3 535 2912

河內市

Ha Noi 分行

地址：Floor 5. Vinafor Building 127 Lo Duc St Hai Ba Trung District, Hanoi

電話號碼：(84-24) 3 933 4566

傳真號碼：(84-24) 3 933 4820

Thanh Xuan 分行

地址：Floor 5. UDIC Complex Building N04 Hoang Dao Thuy, Trung Hoa Ward, Cau Giay District, HaNoi.

電話號碼：(84-24) 6 250 9999

傳真號碼：(84-24) 6 250 6666

海防市

海防分行

地址：Floor 2. Eliteco Building

18 Tran Hung Dao Street, Hong Bang District, Hai Phong

電話號碼：(84-225) 384 1810

傳真號碼：(84-225) 384 1801