

越股行情

08/09/2023	HOSE		VN30		HNX	
收盤價	1,241.48	-0.13%	1,249.14	-0.48%	256.20	0.03%
成交股數(百萬股)	1,098.32	-2.64%	326.41	12.80%	219.05	82.27%
撮合股數(百萬股)	973.95	-11.47%	228.89	-16.59%	214.56	82.68%
與最近 20 日之平均比較	959.89	1.46%	237.35	-3.57%	120.82	77.58%
成交值(十億越盾)	26,347	6.32%	11,214	22.59%	4,124	75.34%
撮合成交值(十億越盾)	22,653	-5.25%	7,962	-7.15%	3,995	74.60%
與最近 20 日之平均比較	20,848	8.66%	7,805	2.01%	2,191	82.38%
上漲家數	254	45%	12	40%	113	44%
下跌家數	252	44%	17	57%	86	33%
持平家數	61	11%	1	3%	60	23%

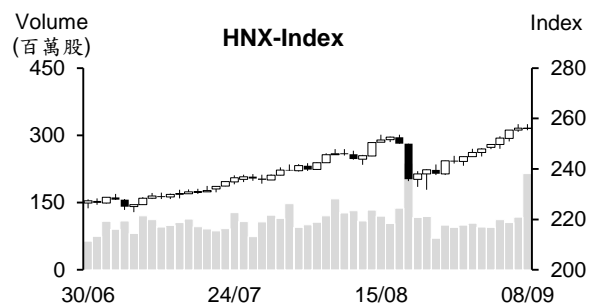
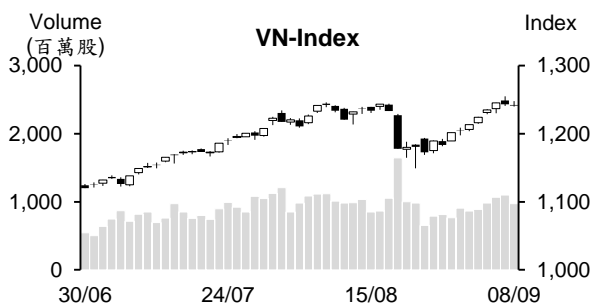

市場概況

週五(9月8日)越股呈現膠著。VN指數多數交易時間均在平盤價位之上游走，然盤末大部分藍籌股回落，特別是Vingroup族群重挫，以及部分銀行、證券、食品股也回落，使指數最終以小黑作收，來到1,241.4點(-0.13%)。透過盤面觀察，今日中小型股收到投資人之關注，肥料、化學製品、工業不動產、港口、糖業及零售類股為市場之焦點。整體來看，今日HOSE上漲及下跌檔數相差無幾。HNX指數收在256.2點(+0.03%)。

技術分析

VN指數連續兩個交易日下跌，量能萎縮至低於最近二十日平均成交量。然由於指數守穩在MA5之上，加上MA5與MA20出現黃金交叉，短線盤勢之上升走勢可望延續。另外，平滑異同移動平均線(MACD)向上與信號線-Signal之上(買進信號)，配合+DI在-DI之上，支持指數有機會向上測試1,300點(短線高點)；河內部分，HNX指數連續八個交易日上漲且守穩在MA20之上，以及平滑異同移動平均線(MACD)向上與信號線-Signal交叉(買進信號)，支持短線盤勢之上升走勢仍在延續，支持指數有機會向上測試300點。整體而言，短線盤勢上升走勢可望延續，操作上建議投資人可趁著盤勢震盪時進行調整投資部位，基本面佳、預期第三季業績表現搶眼、以及吸引資金之股票為投資標的。

建議股名單: TCM (加碼)

觀察股名單: NLG、VIC

(請參考第2頁)

當日調整股名單

次號	股票代碼	評等	評等日	現時價格	買入區間	持股表現	目標價	預期獲利	停損價	預期損失	備註
1	TCM	加碼	11/09/23	49.25	49.25	0.0%	57	15.7%	47	-4.6%	TCM 之反彈可望延續。

次號	股票代碼	評等	評等日	現時價格	支撐/壓力	停損	技術指標
1	NLG	觀察買進	11/09/23	39.3	42-44	37.7	NLG 量縮小跌(小 K 線)◇該股可能僅是出現技術性修正→投資人可在 38-38.5 區間加碼。
2	VIC	觀察買進	11/09/23	59.1	67-69	57.3	處於超賣+竭盡缺口+K 線逐漸收窄，量能擴增→預期該股可能將在 58-60 區間打底。

投資組合部位

次號	股票代碼	評等	評等日	現時價格	買入區間	持股表現	目標價	預期獲利	停損價	預期損失	備註
1	BWE	加碼	08/08/23	47.8	46.3	3.2%	55.8	20.5%	44.3	-4.3%	
2	SAB	加碼	25/08/23	160.6	153.5	4.6%	170	10.7%	150	-2%	
3	DHG	加碼	28/08/23	121.8	115.7	5.3%	140	21%	113	-2%	
4	CTG	加碼	31/08/23	32.3	32.1	0.6%	37.6	17.1%	30.5	-5%	
5	REE	加碼	05/09/23	64	62.8	1.9%	68	8.3%	60	-4%	
6	HPG	加碼	06/09/23	28.75	27.8	3.4%	31.8	14%	25.65	-8%	
7	GSP	加碼	07/09/23	11.55	11.5	0.4%	13.1	14%	10.8	-6%	

截至 8 月 29 日為止，授信較今年初增長 5.33%

據越南國家銀行 (SBV) 之報告數據顯示，截至 2023 年 8 月 29 日為止，授信餘額較去年底擴增 5.33% 至約 12,560 兆越盾 (去年同期增長 9.87%)。最近 3 年，年均授信擴張 100 億越盾。

目前銀行流動性十分充沛，加上從今至年底授信成長額度還剩下 9% (相當於 1,000 兆越盾)，預期貸款利率可望持續下降且銀行完全夠購買足融資需求。總之，過去授信成長低並不是銀行流動性之問題。

9 月初存款利率持續下跌

存款利率在 8 月多次調降後，9 月初持續獲商業銀行調降。自 2023 年 9 月 7 日，BaoVietBank 將 6 個月之上期之年存款利率調降 0.2-0.3%，使 6 個月及 12 個月期之年存款利率回落至 6.3% 及 6.7%。MBB 亦將存款利率調降 0.2-0.3%，使 1 個月、3 個月、6 個月及 12 個月期之年存款利率分別回落至 3.6%、3.9%、5.5% 及 6%。VPBank、VIB、KLB 及 ACB 等銀行也將存款利率調降 0.1-0.4%。然 Agribank、Vietcombank (VCB)、VietinBank (CTG) 及 BIDV (BID) 等 4 大國營銀行之存款利率維持不變。

整體而言，截至 2023 年 9 月 8 日為止，1 至 3 個月期之年存款利率為 3.3-4.75%、6 至 9 個月期之年存款利率為 4.6-6.65% 及 12 個月期之年存款利率為 5-6.75%。目前 NCB 的 12 個月期及 6 個月期之年存款利率最高，分別為 6.75% 及 6.65%。

航空業之亮點：國際航線班機載客量增長 5.2 倍，Vietnam Airlines 及 Vietjet 的業績逐漸復甦

2023 年上半年越南國內航空公司的國內航線班機載客量較去年同期縮減 0.2%，但國際航線班機載客量則擴增 595%。其中，越南航空股份公司 (Vietnam Airlines-HVN) 的載客量增長 21% (國內航線班機載客量縮減 3% 及國際航線班機載客量成長 431%)、Vietjet 股份公司 (VJC) 的載客量亦增長 33% (國內航線班機載客量縮減 3% 及國際航線班機載客量增長 918%)。整體來看，國際市場為越南航空業之亮點，今年前七個月國際航線班機載客量增長 5.2 倍至 840 萬，其市佔率提升 6%。

今年上半年 HVN 的運輸及輔助營收較去年增長 57% (相當於 2019 年同期的 86%)。VJC 聚集開拓更多國際市場，帶動其運輸及輔助營收較去年同期增長 2 倍，甚至較疫情發生前之階段高出 20%。

資料來源：Vietstock、Fireant

8 月 HPG 鋼材銷售量創下今年初以來新高，推升 2023 年前八個月鋼材銷售量達 400 萬多噸

2023 年 8 月和發鋼鐵集團 (HoSE: HPG) 粗鋼產量為 68.6 萬噸，較 7 月及去年同期分別增長 8% 及 20%。建築鋼材、鋼胚與 HRC 銷售量維持在 55.8 萬噸。值得注意的是建築鋼材外銷量增長 18% 至 30.6 萬噸 (為今年初以來之最高)，推升 8 月整體建築鋼材銷售量成長 3.5 倍至 9.8 萬噸。

今年前八個月 HPG 粗鋼產量萎縮 25% 至 418 萬噸。建築鋼材、鋼胚及 HRC 銷售量亦縮減 22% 至 400 萬噸。目前 HPG 粗鋼產量為 850 萬噸，為東南亞最高。

Nhon Trach 2 石油電力公司 (NT2) 即將支付逾 4,300 億越盾之股息，預期 PV Power 將收到近 2,600 億越盾之 NT2 股息

據 Nhon Trach 2 石油電力股份公司 (HoSE:NT2) 之公佈，9 月 14 日為 NT2 除權交易日。公司計劃將於 9 月 29 日發放 2022 年剩下的現金股息 (比率為 15%)。

目前 NT2 之流通股數近 2.88 億股，預期 NT2 支付的股息金額約 4,320 億越盾。NT2 已於 2023 年 3 月發放 2022 年第一次現金股息 (比率為 10%)。總計，2022 年現金股息比率共為 25% (股息金額約 7,190 億越盾)。越南石油電力總公司 (PV Power, POW) 為 NT2 之最大股東，持股率為逾 59%。預期 POW 將收到約 2,570 億越盾之股息。

今年前六個月 NT2 營收淨額縮減 7% 至 4.366 兆越盾。成本之降幅不多，使稅後盈餘大幅萎縮 28% 至 3,780 億越盾。整體來看，今年上半年 NT2 營收及獲利分別達成年度計劃的 53% 及 80%。

GMD 即將支付近 6,120 億越盾來發放 2022 年第一次股息

據 Gemadep 股份公司 (HOSE: GMD) 之公佈，GMD 除權交易日為 9 月 21 日。公司計劃將於 9 月 29 日發放 2022 年現金股息 (比率為 20%)。以近 3.06 億流通股來計算，預期 GMD 支付的股息金額近 6,120 億越盾。目前 SSJ Consulting Vietnam 有限公司為 GMD 之大股東，持有近 2,970 萬股 (持股率為 9.71%)。預期其公司將收到逾 590 億越盾之 GMD 股息。

今年上半年 GMD 營收淨額較去年同期僅下降 2% 至 1.814 兆越盾。其中港口營收為 1.338 兆越盾 (佔整體營收淨額的 74%)，物流及辦公室出租之營收為 4,760 億越盾 (佔整體營收淨額的 26%)。另外，財務營收大幅增長 21,984% 至 1.884 兆越盾，主要來自公司於 2023 年 5 月 31 日對 Nam Dinh Vu 港口股份公司撤資 (84.66%) 之受益。總計，今年上半年淨利擴增 229% 至 1.852 兆越盾。

GMD 股東大會已通過 2023 年合併營收為 3.92 兆越盾及稅前盈餘為 1.136 億越盾之計畫 (其計畫未包含公司對 Nam Dinh Vu 港口股份公司之撤資)。整體來看，今年上半年 GMD 營收達成年度計劃的 46%，獲利較年度計劃高出 120%。

資料來源：Cafef、Vietstock

市場統計

撮合統計

推升指數的前五名股票

HOSE				HNX			
股票代碼	收盤價 (越盾)	漲跌 %	影響指數 %	股票代碼	收盤價 (VND)	漲跌 %	影響指數 %
BCM	72,600	2.25%	0.03%	KSV	29,700	6.07%	0.10%
DGC	92,400	3.82%	0.03%	IDC	49,800	1.84%	0.09%
GVR	22,700	1.34%	0.02%	HUT	28,100	0.72%	0.05%
DCM	33,850	6.95%	0.02%	VNR	29,800	3.47%	0.04%
VNM	80,000	0.63%	0.02%	LAS	14,400	9.92%	0.04%

拖累指數的前五名股票

HOSE				HNX			
股票代碼	收盤價 (越盾)	漲跌 %	影響指數 %	股票代碼	收盤價 (越盾)	漲跌 %	影響指數 %
VIC	59,100	-2.80%	-0.13%	PVS	37,100	-1.07%	-0.06%
VHM	54,000	-2.00%	-0.10%	BAB	14,000	-1.41%	-0.05%
BID	47,000	-0.74%	-0.04%	KSF	40,000	-1.23%	-0.04%
CTG	32,300	-1.07%	-0.03%	CEO	27,100	-0.73%	-0.03%
VRE	29,600	-2.31%	-0.03%	DNP	23,100	-2.94%	-0.02%

前五名成交量

HOSE				HNX			
股票代碼	收盤價 (越盾)	漲跌 %	成交量 (股)	股票代碼	收盤價 (越盾)	漲跌 %	成交量 (千股)
NVL	22,000	1.85%	52,623,530	SHS	18,800	-0.53%	11,893,255
GEX	25,700	4.47%	37,212,744	CEO	27,100	-0.73%	11,421,124
HPG	28,750	0.35%	33,810,390	DDG	9,300	6.90%	5,150,175
VIC	59,100	-2.80%	28,234,328	HUT	28,100	0.72%	4,276,938
VIX	19,800	-0.50%	26,301,122	PVS	37,100	-1.07%	4,276,549

前五名成交值

HOSE				HNX			
股票代碼	收盤價 (越盾)	漲跌 %	成交值 (十億越盾)	股票代碼	收盤價 (越盾)	漲跌 %	成交值 (十億越盾)
VIC	59,100	-2.80%	1,686.5	CEO	27,100	-0.73%	310.7
NVL	22,000	1.85%	1,152.0	SHS	18,800	-0.53%	225.6
HPG	28,750	0.35%	973.8	IDC	49,800	1.84%	196.1
GEX	25,700	4.47%	938.6	PVS	37,100	-1.07%	159.7
KBC	35,400	3.36%	625.9	HUT	28,100	0.72%	120.0

議價交易

前五名股

HOSE			HNX		
股票代碼	成交量 (股)	成交值 (十億越盾)	股票代碼	成交量 (股)	成交值 (十億越盾)
TCB	45,885,750	1,530.86	GKM	598,100	22.04
VHM	13,260,001	692.58	DNP	787,200	16.92
VPB	24,024,011	500.63	GMA	328,258	14.57
VJC	1,399,000	141.30	DTD	150,000	4.20
KPF	12,106,127	87.77	SHS	111,400	2.18

外資交易行情 (股票)

證交所	買進成交量 (百萬股)	買進金額 (十億越盾)	賣出成交量 (百萬股)	賣出金額 (十億越盾)	淨買/賣成 交易 (百萬股)	淨買/賣超值 (十億越盾)
HOSE	64.35	1,776.82	59.67	1,699.76	4.68	77.07
HNX	1.11	34.31	0.27	4.60	0.84	29.71
總計	65.46	1,811.13	59.94	1,704.36	5.51	106.78

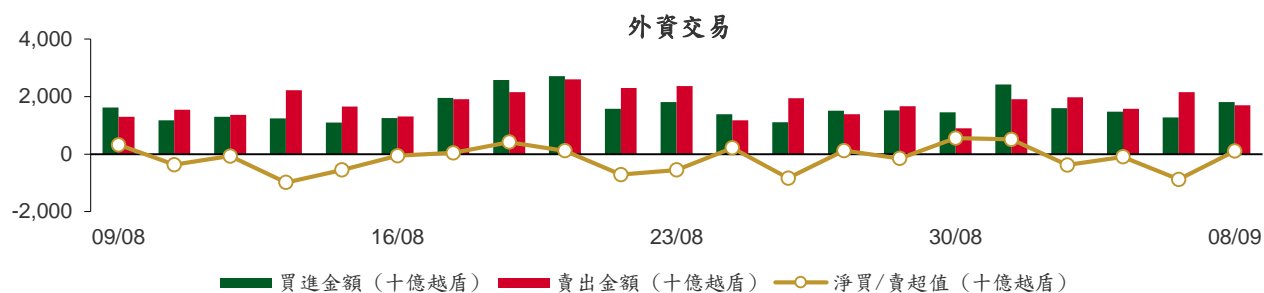

前五名買進

HOSE				HNX			
股票代碼	收盤價 (越盾)	成交量 (股)	成交值 (十億越盾)	股票代碼	收盤價 (越盾)	成交量 (股)	成交值 (十億越盾)
VPB	21,800	24,929,400	520.59	IDC	49,800	250,000	12.45
MSN	81,800	1,163,576	95.76	TNG	21,000	389,500	8.18
HPG	28,750	3,310,530	95.10	CEO	27,100	192,200	5.20
MWG	55,500	1,644,917	91.24	TSB	51,500	41,600	2.16
VCB	89,500	863,539	77.22	SHS	18,800	69,100	1.31

前五名賣出

HOSE				HNX			
股票代碼	收盤價 (越盾)	成交量 (股)	成交值 (十億越盾)	股票代碼	收盤價 (越盾)	成交量 (股)	成交值 (十億越盾)
FUEVFVND	27,610	8,812,287	243.98	NVB	15,100	100,000	1.50
HPG	28,750	7,670,597	220.32	PSD	17,000	31,500	0.53
MSN	81,800	1,867,280	153.50	CEO	27,100	19,550	0.53
KBC	35,400	2,662,550	93.15	HCC	13,000	32,300	0.42
MWG	55,500	1,413,000	78.60	VFS	26,700	9,200	0.25

前五名淨買超

HOSE				HNX			
股票代碼	收盤價 (越盾)	淨買成交量 (股)	淨買超值 (十億越盾)	股票代碼	收盤價 (越盾)	淨買成交量 (股)	淨買超值 (十億越盾)
VPB	21,800	24,055,500	501.55	IDC	49,800	248,200	12.36
VNM	80,000	592,172	47.28	TNG	21,000	388,975	8.17
DGC	92,400	429,800	40.11	CEO	27,100	172,650	4.67
PDR	25,600	1,411,600	36.32	TSB	51,500	41,600	2.16
VCB	89,500	327,839	29.29	PVI	51,600	24,900	1.28

前五名淨賣超

HOSE				HNX			
股票代碼	收盤價 (越盾)	淨賣成交量 (股)	淨賣超值 (十億越盾)	股票代碼	收盤價 (越盾)	淨賣成交量 (股)	淨賣超值 (十億越盾)
FUEVFVND	27,610	(7,757,787)	(214.79)	NVB	15,100	(99,900)	(1.50)
HPG	28,750	(4,360,067)	(125.22)	PSD	17,000	(31,500)	(0.53)
MSN	81,800	(703,704)	(57.74)	HCC	13,000	(28,500)	(0.37)
VHC	80,000	(541,200)	(43.50)	VFS	26,700	(9,200)	(0.25)
STB	32,500	(1,305,300)	(42.79)	PSW	11,500	(16,700)	(0.19)

ETF 交易

價格統計					外資交易			
ETF 代碼	收盤價 (越盾)	漲跌 (%)	成交量 (股)	成交值 (十億越盾)	ETF 代碼	買進金額 (十億越盾)	賣出金額 (十億越盾)	淨超值 (十億越盾)
E1VFN30	21,540	-0.1%	1,511,128	32.62	E1VFN30	28.76	27.08	1.68
FUEMAV30	14,790	-0.1%	13,901	0.21	FUEMAV30	0.18	0.03	0.15
FUESSV30	15,450	0.3%	10,121	0.16	FUESSV30	0.01	0.03	(0.02)
FUESSV50	19,050	1.3%	3,105	0.06	FUESSV50	0.00	0.00	(0.00)
FUESSVFL	19,830	-0.7%	389,628	7.77	FUESSVFL	4.08	3.55	0.53
FUEVFVND	27,610	0.0%	8,995,908	249.07	FUEVFVND	29.19	243.98	(214.79)
FUEVN100	16,610	0.4%	86,800	1.44	FUEVN100	0.74	0.61	0.13
FUEIP100	9,200	0.0%	2,100	0.02	FUEIP100	0.01	0.00	0.01
FUEKIV30	8,250	-1.0%	1,549,800	12.81	FUEKIV30	12.61	12.60	0.00
FUEDCMID	11,160	-0.2%	29,400	0.33	FUEDCMID	0.14	0.18	(0.04)
FUEKIVFS	11,230	-0.2%	48,000	0.54	FUEKIVFS	0.27	0.27	0.00
FUEMAVND	11,600	-0.3%	21,100	0.25	FUEMAVND	0.23	0.25	(0.01)
FUEFCV50	11,650	1.3%	5,832	0.07	FUEFCV50	0.00	0.00	0.00
FUEBFVND	12,510	0.0%	0	0.00	FUEBFVND	0.00	0.00	0.00
總計			12,666,823	305.33	總計	76.21	288.58	(212.37)

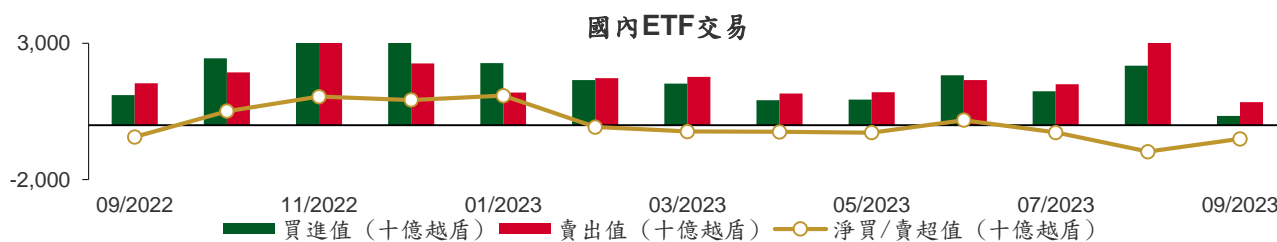

從2022年9月5至2023年9月8日 國內ETF價格變動

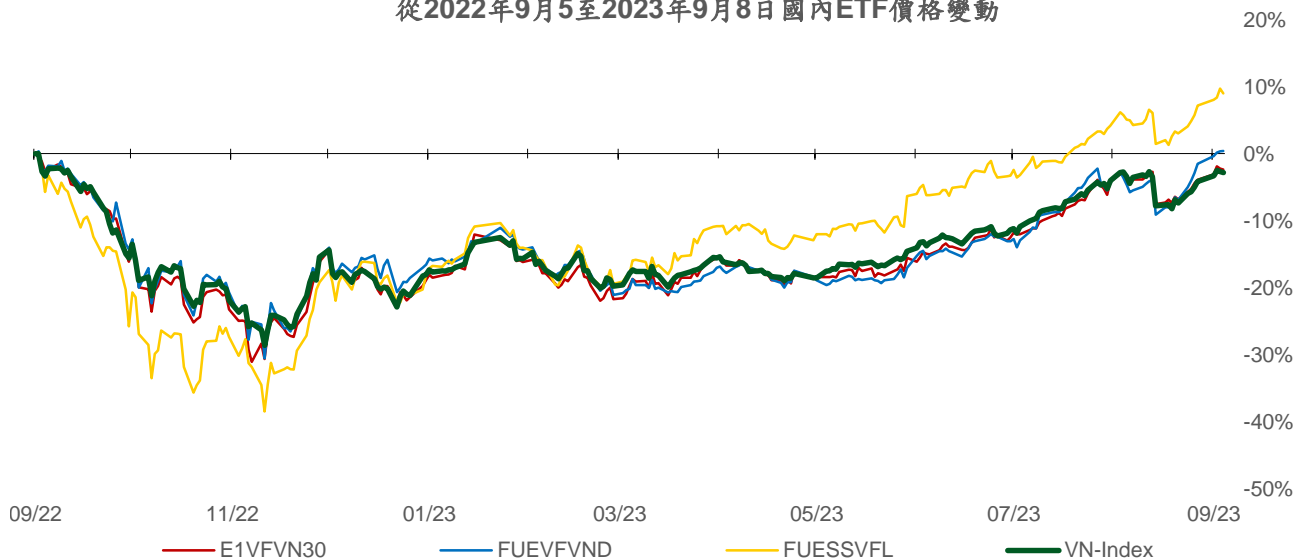

權證資訊

權證代碼(*)	收盤價 (越盾)	漲跌 (%)	成交量	到期的 天數	標的股票 之價格 (越盾)	權證理 論價格 (越盾) (**)	與收盤價 的差異(越 盾)	履約價 格(越盾)	行使比 例 n:1	最後交易日
CACB2302	650	-1.5%	22,360	83	22,750	453	(197)	22,000	4.0	30/11/2023
CACB2303	750	-3.8%	17,550	143	22,750	501	(249)	22,500	4.0	29/01/2024
CFPT2214	3,950	-1.7%	10,400	52	97,600	3,912	(38)	64,590	8.5	30/10/2023
CFPT2303	2,980	-0.7%	20,670	60	97,600	2,922	(58)	73,080	8.5	07/11/2023
CFPT2304	2,910	-2.0%	19,010	97	97,600	2,720	(190)	71,170	9.9	14/12/2023
CFPT2305	3,470	-2.5%	3,180	220	97,600	3,182	(288)	67,210	9.9	15/04/2024
CFPT2306	2,780	-2.8%	29,280	83	97,600	2,536	(244)	78,090	7.9	30/11/2023
CFPT2307	2,930	-2.3%	24,890	143	97,600	2,486	(444)	79,070	7.9	29/01/2024
CFPT2308	2,780	-1.4%	4,240	136	97,600	2,362	(418)	80,060	7.9	22/01/2024
CFPT2309	3,170	-0.9%	200	237	97,600	2,505	(665)	80,060	7.9	02/05/2024
CFPT2310	3,210	0.3%	880	328	97,600	2,199	(1,011)	84,510	7.9	01/08/2024
CHDB2301	520	0.0%	9,230	48	17,350	308	(212)	16,830	3.5	26/10/2023
CHDB2302	680	-1.4%	1,500	74	17,350	411	(269)	16,540	3.5	21/11/2023
CHDB2303	670	0.0%	980	104	17,350	317	(353)	17,500	3.5	21/12/2023
CHDB2304	890	-2.2%	50	195	17,350	355	(535)	18,280	3.5	21/03/2024
CHDB2305	770	-1.3%	7,140	167	17,350	299	(471)	18,470	3.5	22/02/2024
CHDB2306	960	-1.0%	10,420	290	17,350	357	(603)	19,340	3.5	24/06/2024
CHPG2227	4,330	2.1%	8,290	52	28,750	4,179	(151)	20,500	2.0	30/10/2023
CHPG2302	4,360	-0.5%	1,260	17	28,750	4,388	28	20,000	2.0	25/09/2023
CHPG2306	3,070	5.1%	88,740	60	28,750	2,957	(113)	20,000	3.0	07/11/2023
CHPG2307	1,870	1.1%	5,750	111	28,750	1,693	(177)	22,670	4.0	28/12/2023
CHPG2308	1,790	1.1%	8,330	48	28,750	1,700	(90)	22,110	4.0	26/10/2023
CHPG2309	2,150	3.4%	59,370	257	28,750	2,326	176	24,000	3.0	22/05/2024
CHPG2310	1,470	3.5%	54,780	20	28,750	1,397	(73)	23,220	4.0	28/09/2023
CHPG2311	2,100	1.9%	25,490	82	28,750	1,952	(148)	21,230	4.0	29/11/2023
CHPG2312	1,670	1.8%	970	111	28,750	1,477	(193)	23,780	4.0	28/12/2023
CHPG2313	1,940	0.5%	1,940	173	28,750	1,693	(247)	23,330	4.0	28/02/2024
CHPG2314	4,120	3.0%	36,090	172	28,750	4,089	(31)	21,450	2.0	27/02/2024
CHPG2315	1,670	1.2%	64,320	286	28,750	1,288	(382)	27,780	4.0	20/06/2024
CHPG2316	1,800	-2.2%	350	377	28,750	1,344	(456)	28,890	4.0	19/09/2024
CHPG2317	1,380	1.5%	3,030	167	28,750	1,124	(256)	26,890	4.0	22/02/2024
CHPG2318	1,240	0.8%	15,400	196	28,750	919	(321)	29,220	4.0	22/03/2024
CHPG2319	1,480	0.0%	4,790	290	28,750	1,047	(433)	30,110	4.0	24/06/2024
CHPG2320	2,370	0.9%	16,660	97	28,750	1,808	(562)	27,000	2.0	14/12/2023
CHPG2321	2,300	-7.3%	48,740	220	28,750	2,126	(174)	24,500	3.0	15/04/2024
CHPG2322	3,500	2.6%	2,460	311	28,750	2,204	(1,296)	30,000	2.0	15/07/2024
CHPG2323	1,080	0.9%	92,860	83	28,750	1,010	(70)	26,000	4.0	30/11/2023
CHPG2324	1,190	0.8%	136,740	117	28,750	1,115	(75)	26,000	4.0	03/01/2024
CHPG2325	1,050	1.0%	38,050	143	28,750	978	(72)	27,500	4.0	29/01/2024
CHPG2326	1,350	3.8%	64,750	237	28,750	1,215	(135)	27,500	4.0	02/05/2024
CHPG2327	1,930	1.0%	200	136	28,750	1,554	(376)	29,000	2.0	22/01/2024
CHPG2328	2,830	6.4%	20	237	28,750	2,196	(634)	28,500	2.0	02/05/2024
CHPG2329	3,280	6.5%	13,620	328	28,750	2,476	(804)	29,000	2.0	01/08/2024
CMBB2215	2,510	-3.5%	3,550	52	19,100	2,312	(198)	15,270	1.7	30/10/2023
CMBB2304	750	-1.3%	31,090	20	19,100	719	(31)	13,010	8.5	28/09/2023
CMBB2305	740	-1.3%	2,270	111	19,100	576	(164)	14,420	8.5	28/12/2023
CMBB2306	2,190	1.4%	15,810	257	19,100	2,090	(100)	16,970	1.7	22/05/2024
CMBB2307	590	-3.3%	141,430	83	19,100	487	(103)	18,000	4.0	30/11/2023
CMBB2308	670	-2.9%	14,390	143	19,100	520	(150)	18,500	4.0	29/01/2024
CMBB2309	790	-1.3%	11,840	237	19,100	591	(199)	19,000	4.0	02/05/2024
CMBB2310	1,300	0.0%	0	136	19,100	892	(408)	19,000	2.0	22/01/2024
CMBB2311	1,640	-9.4%	10,140	237	19,100	1,182	(458)	19,000	2.0	02/05/2024
CMBB2312	1,870	-5.1%	1,310	328	19,100	1,286	(584)	19,500	2.0	01/08/2024

本日報由富鑫證券股份有限公司研究部發佈，以上所有資訊乃源於可靠之消息來源，但由於證券市場瞬息萬變且受許多不可預測之因素影響，投資人應審慎投資、自負風險。

CMSN2301	1,170	-1.7%	20,990	48	81,800	942	(228)	73,980	10.0	26/10/2023
CMSN2302	4,060	3.3%	12,630	257	81,800	3,328	(732)	66,000	6.0	22/05/2024
CMSN2303	750	8.7%	12,900	20	81,800	521	(229)	78,000	10.0	28/09/2023
CMSN2304	1,320	0.0%	32,130	82	81,800	942	(378)	75,680	10.0	29/11/2023
CMSN2305	1,720	1.8%	160	173	81,800	1,135	(585)	76,790	10.0	28/02/2024
CMSN2306	1,470	-1.3%	20,890	167	81,800	950	(520)	80,000	10.0	22/02/2024
CMSN2307	1,870	-1.6%	860	290	81,800	1,097	(773)	83,000	10.0	24/06/2024
CMSN2308	1,250	0.0%	16,040	83	81,800	866	(384)	80,000	8.0	30/11/2023
CMSN2309	1,320	-0.8%	17,850	143	81,800	823	(497)	85,000	8.0	29/01/2024
CMSN2310	1,470	0.0%	8,180	136	81,800	902	(568)	83,000	8.0	22/01/2024
CMSN2311	2,040	0.0%	1,000	328	81,800	1,196	(844)	88,500	8.0	01/08/2024
CMWG2215	1,230	4.2%	76,410	52	55,500	1,151	(79)	44,570	9.9	30/10/2023
CMWG2302	1,140	8.6%	118,090	60	55,500	1,271	131	49,530	5.9	07/11/2023
CMWG2303	1,190	0.8%	13,460	20	55,500	1,238	48	31,030	19.8	28/09/2023
CMWG2304	1,140	0.9%	7,440	111	55,500	1,118	(22)	33,680	19.8	28/12/2023
CMWG2305	5,750	1.8%	6,380	257	55,500	5,298	(452)	35,660	4.0	22/05/2024
CMWG2306	1,090	6.9%	130,330	83	55,500	968	(122)	50,000	8.0	30/11/2023
CMWG2307	1,210	5.2%	93,620	143	55,500	1,130	(80)	50,000	8.0	29/01/2024
CMWG2308	1,940	3.7%	16,430	136	55,500	1,545	(395)	52,000	5.0	22/01/2024
CMWG2309	2,140	0.9%	500	237	55,500	1,720	(420)	54,000	5.0	02/05/2024
CMWG2310	2,500	5.5%	450	328	55,500	1,959	(541)	54,500	5.0	01/08/2024
CNVL2301	2,220	1.4%	41,620	48	22,000	2,149	(71)	13,460	4.0	26/10/2023
CNVL2302	1,600	1.9%	20,010	74	22,000	1,502	(98)	16,330	4.0	21/11/2023
CNVL2303	1,760	3.5%	41,770	195	22,000	1,537	(223)	17,330	4.0	21/03/2024
CNVL2304	1,850	2.2%	42,140	105	22,000	1,715	(135)	15,560	4.0	22/12/2023
CNVL2305	2,090	2.0%	10,120	290	22,000	1,745	(345)	17,000	4.0	24/06/2024
CPDR2301	2,900	0.0%	56,140	48	25,600	2,858	(42)	14,220	4.0	26/10/2023
CPDR2302	1,940	-1.0%	46,180	74	25,600	1,817	(123)	18,670	4.0	21/11/2023
CPDR2303	2,230	-2.6%	8,930	195	25,600	1,825	(405)	19,890	4.0	21/03/2024
CPDR2304	2,280	2.7%	10,050	105	25,600	2,014	(266)	18,000	4.0	22/12/2023
CPDR2305	2,440	-0.4%	110	290	25,600	1,952	(488)	20,220	4.0	24/06/2024
CPOW2301	360	0.0%	4,630	48	12,850	139	(221)	13,980	2.0	26/10/2023
CPOW2302	390	2.6%	1,670	74	12,850	168	(222)	14,330	2.0	21/11/2023
CPOW2303	390	0.0%	2,590	104	12,850	133	(257)	15,330	2.0	21/12/2023
CPOW2304	590	-3.3%	11,270	195	12,850	194	(396)	16,330	2.0	21/03/2024
CPOW2305	680	-2.9%	31,600	167	12,850	278	(402)	15,000	2.0	22/02/2024
CPOW2306	930	-2.1%	220	290	12,850	355	(575)	16,000	2.0	24/06/2024
CPOW2307	700	-5.4%	8,290	97	12,850	351	(349)	13,500	2.0	14/12/2023
CPOW2308	630	-1.6%	45,520	220	12,850	385	(245)	12,000	5.0	15/04/2024
CPOW2309	1,070	-3.6%	2,600	250	12,850	486	(584)	14,500	2.0	15/05/2024
CPOW2310	1,400	-3.4%	100	136	12,850	710	(690)	14,000	1.0	22/01/2024
CSTB2225	6,150	-1.9%	24,500	52	32,500	6,041	(109)	20,500	2.0	30/10/2023
CSTB2303	5,480	-1.3%	13,360	60	32,500	5,311	(169)	22,000	2.0	07/11/2023
CSTB2304	1,040	-3.7%	26,650	48	32,500	908	(132)	28,670	5.0	26/10/2023
CSTB2305	1,250	-6.0%	45,010	111	32,500	1,032	(218)	29,110	5.0	28/12/2023
CSTB2306	3,590	-1.9%	1,960	257	32,500	3,141	(449)	30,000	2.0	22/05/2024
CSTB2307	670	0.0%	94,230	20	32,500	594	(76)	30,000	5.0	28/09/2023
CSTB2308	1,310	-1.5%	910	82	32,500	1,136	(174)	27,800	5.0	29/11/2023
CSTB2309	1,090	-3.5%	41,050	111	32,500	859	(231)	30,560	5.0	28/12/2023
CSTB2310	1,300	-3.0%	3,370	173	32,500	1,044	(256)	30,330	5.0	28/02/2024
CSTB2311	2,930	-2.0%	16,620	81	32,500	2,870	(60)	27,700	2.0	28/11/2023
CSTB2312	1,480	-5.1%	440	286	32,500	1,005	(475)	33,330	5.0	20/06/2024
CSTB2313	1,550	-2.5%	820	377	32,500	1,004	(546)	35,560	5.0	19/09/2024
CSTB2314	1,170	-1.7%	3,600	167	32,500	841	(329)	32,220	5.0	22/02/2024
CSTB2315	1,090	-3.5%	15,020	196	32,500	734	(356)	34,330	5.0	22/03/2024
CSTB2316	1,280	0.0%	530	290	32,500	792	(488)	36,330	5.0	24/06/2024
CSTB2317	1,830	-4.7%	43,430	97	32,500	1,472	(358)	30,000	3.0	14/12/2023
CSTB2318	1,790	0.6%	1,100	250	32,500	1,309	(481)	32,000	4.0	15/05/2024
CSTB2319	1,070	-0.9%	16,220	220	32,500	854	(216)	27,000	9.0	15/04/2024

CSTB2320	1,450	-2.0%	50,390	83	32,500	1,297	(153)	28,500	4.0	30/11/2023
CSTB2321	1,580	-2.5%	114,070	143	32,500	1,408	(172)	29,000	4.0	29/01/2024
CSTB2322	1,780	0.0%	94,080	237	32,500	1,521	(259)	30,000	4.0	02/05/2024
CSTB2323	1,600	-3.6%	79,140	136	32,500	1,387	(213)	29,000	4.0	22/01/2024
CSTB2324	1,690	8.3%	23,410	237	32,500	1,394	(296)	31,000	4.0	02/05/2024
CSTB2325	1,950	0.0%	165,590	328	32,500	1,552	(398)	31,500	4.0	01/08/2024
CTCB2216	2,160	2.4%	5,150	52	35,350	2,010	(150)	27,500	4.0	30/10/2023
CTCB2302	3,770	-0.8%	1,710	257	35,350	3,306	(464)	27,000	3.0	22/05/2024
CTCB2303	1,170	-0.8%	75,840	83	35,350	936	(234)	33,500	4.0	30/11/2023
CTCB2304	1,320	0.0%	14,820	143	35,350	1,016	(304)	34,500	4.0	29/01/2024
CTCB2305	1,680	-4.5%	7,810	136	35,350	1,345	(335)	32,000	4.0	22/01/2024
CTCB2306	2,120	-0.9%	3,020	237	35,350	1,613	(507)	32,000	4.0	02/05/2024
CTCB2307	2,190	-1.4%	1,110	328	35,350	1,559	(631)	34,000	4.0	01/08/2024
CTPB2302	700	-4.1%	5,500	20	19,400	722	22	14,220	7.2	28/09/2023
CTPB2303	660	-2.9%	8,270	111	19,400	551	(109)	15,810	7.2	28/12/2023
CVHM2220	580	-15.9%	85,670	52	54,000	306	(274)	58,000	5.0	30/10/2023
CVHM2301	450	-15.1%	93,670	48	54,000	220	(230)	56,880	8.0	26/10/2023
CVHM2302	2,800	-6.7%	115,400	257	54,000	2,239	(561)	50,000	4.0	22/05/2024
CVHM2303	160	-42.9%	36,780	20	54,000	36	(124)	59,890	8.0	28/09/2023
CVHM2304	910	-1.1%	31,070	82	54,000	507	(403)	53,560	8.0	29/11/2023
CVHM2305	960	-10.3%	15,550	173	54,000	512	(448)	57,780	8.0	28/02/2024
CVHM2306	830	-8.8%	9,420	167	54,000	382	(448)	60,670	8.0	22/02/2024
CVHM2307	1,170	-4.9%	4,760	290	54,000	531	(639)	62,670	8.0	24/06/2024
CVHM2308	330	-19.5%	361,200	83	54,000	185	(145)	61,000	8.0	30/11/2023
CVHM2309	510	-12.1%	56,390	143	54,000	289	(221)	62,000	8.0	29/01/2024
CVHM2310	1,130	-7.4%	550	136	54,000	607	(523)	59,000	5.0	22/01/2024
CVHM2311	1,940	-3.5%	810	328	54,000	1,077	(863)	60,500	5.0	01/08/2024
CVHM2312	1,900	-6.4%	4,990	237	54,000	1,157	(743)	56,000	5.0	02/05/2024
CVIB2302	2,180	-0.5%	32,450	257	20,600	1,888	(292)	19,150	1.7	22/05/2024
CVIB2303	490	-5.8%	23,010	83	20,600	355	(135)	20,500	4.0	30/11/2023
CVIC2301	1,590	-11.2%	15,390	48	59,100	760	(830)	53,980	8.0	26/10/2023
CVIC2302	1,630	-4.1%	12,750	74	59,100	684	(946)	55,670	8.0	21/11/2023
CVIC2303	1,670	1.8%	14,880	104	59,100	610	(1,060)	57,780	8.0	21/12/2023
CVIC2304	1,850	-7.5%	9,440	195	59,100	685	(1,165)	59,890	8.0	21/03/2024
CVIC2305	1,740	2.4%	8,100	167	59,100	562	(1,178)	61,110	8.0	22/02/2024
CVIC2306	2,010	-6.5%	7,880	290	59,100	734	(1,276)	62,220	8.0	24/06/2024
CVIC2307	1,300	-1.5%	175,790	83	59,100	506	(794)	58,500	8.0	30/11/2023
CVNM2301	1,530	3.4%	56,930	48	80,000	1,396	(134)	66,710	9.7	26/10/2023
CVNM2302	1,100	3.8%	44,190	20	80,000	1,048	(52)	69,940	9.7	28/09/2023
CVNM2303	1,590	2.6%	2,750	82	80,000	1,316	(274)	67,790	9.7	29/11/2023
CVNM2304	1,850	2.2%	190	173	80,000	1,325	(525)	68,760	9.7	28/02/2024
CVNM2305	1,690	4.3%	4,040	167	80,000	1,128	(562)	71,020	9.7	22/02/2024
CVNM2306	1,980	1.0%	190	290	80,000	1,126	(854)	73,170	9.7	24/06/2024
CVNM2307	1,240	1.6%	41,620	83	80,000	829	(411)	75,000	8.0	30/11/2023
CVNM2308	2,290	-3.0%	50	237	80,000	1,669	(621)	69,000	8.0	02/05/2024
CVPB2301	680	0.0%	1,420	17	21,800	526	(154)	19,800	4.0	25/09/2023
CVPB2303	410	-2.4%	5,880	20	21,800	378	(32)	15,780	16.0	28/09/2023
CVPB2304	510	-3.8%	32,520	111	21,800	318	(192)	17,000	16.0	28/12/2023
CVPB2305	2,200	0.5%	15,230	220	21,800	1,586	(614)	18,000	3.0	15/04/2024
CVPB2306	1,960	0.5%	32,580	97	21,800	1,331	(629)	20,000	2.0	14/12/2023
CVPB2307	580	0.0%	230,880	83	21,800	416	(164)	21,500	4.0	30/11/2023
CVPB2308	700	2.9%	13,120	143	21,800	478	(222)	22,000	4.0	29/01/2024
CVPB2309	890	1.1%	13,370	237	21,800	575	(315)	22,500	4.0	02/05/2024
CVPB2310	1,590	0.0%	630	136	21,800	1,049	(541)	21,500	2.0	22/01/2024
CVPB2311	2,330	0.0%	0	237	21,800	1,630	(700)	20,500	2.0	02/05/2024
CVPB2312	2,530	0.0%	0	328	21,800	1,735	(795)	21,000	2.0	01/08/2024
CVRE2221	340	-17.1%	89,510	52	29,600	194	(146)	32,500	4.0	30/10/2023
CVRE2302	610	-1.6%	9,880	48	29,600	446	(164)	28,670	5.0	26/10/2023
CVRE2303	2,710	-0.4%	67,830	257	29,600	2,207	(503)	25,000	3.0	22/05/2024

CVRE2304	330	-13.2%	60,450	20	29,600	190	(140)	30,000	5.0	28/09/2023
CVRE2305	900	-10.0%	118,700	82	29,600	738	(162)	27,110	5.0	29/11/2023
CVRE2306	1,100	-2.7%	10	173	29,600	695	(405)	29,330	5.0	28/02/2024
CVRE2307	930	-7.9%	4,480	167	29,600	594	(336)	30,330	5.0	22/02/2024
CVRE2308	1,200	-4.8%	8,130	290	29,600	733	(467)	31,330	5.0	24/06/2024
CVRE2309	490	-15.5%	125,410	83	29,600	433	(57)	29,000	6.0	30/11/2023
CVRE2310	560	-11.1%	19,330	143	29,600	476	(84)	30,000	6.0	29/01/2024
CVRE2311	1,210	0.0%	0	136	29,600	812	(398)	29,000	4.0	22/01/2024
CVRE2312	1,730	-2.3%	10	237	29,600	1,246	(484)	27,500	4.0	02/05/2024
CVRE2313	1,700	-5.6%	1,020	328	29,600	1,178	(522)	29,500	4.0	01/08/2024

(*) 歐式交易方式，以現金交易

(**) PHS 採用 Black-Scholes 估價方式

期投資股

股票代碼	證券所	現時價格	目標價*	報告日	預期 2023 年	PE Forward	PB Forward
					盈利 (十億越盾)		
BSR	UPCOM	20,988	20,200	8/30/2023	7,288	8.7	1.1
VNM	HOSE	80,000	73,100	8/25/2023	9,365	16.3	4.9
MSH	HOSE	43,750	49,350	8/23/2023	270	13.7	2.0
DPR	HOSE	72,100	88,000	8/18/2023	302	10.4	1.1
GAS	HOSE	102,200	111,000	8/17/2023	13,268	16.2	3.2
DGW	HOSE	59,900	50,800	8/14/2023	440	18.8	3.1
STK	HOSE	34,750	39,050	8/9/2023	152	24.2	1.9
IDC	HNX	49,800	48,527	8/3/2023	48,527	6.1	2.8
PNJ	HOSE	84,000	89,000	8/3/2023	1,729	12.2	3.0
NT2	HOSE	29,500	32,500	8/2/2023	671	13.9	2.1
STB	HOSE	32,500	38,000	7/14/2023	7,259	9.9	1.6
TCM	HOSE	49,250	52,300	7/6/2023	211	20.4	2.1
PLX	HOSE	39,400	45,100	7/5/2023	3,513	18.3	2.5
ACB	HOSE	22,750	25,400	6/30/2023	14,955	6.6	1.3
VCB	HOSE	89,500	131,270	6/13/2023	36,911	16.8	3.6
BID	HOSE	47,000	57,956	6/13/2023	23,019	12.7	2.3
CTG	HOSE	32,300	39,700	6/13/2023	19,121	10.0	1.5
MBB	HOSE	19,100	27,200	6/13/2023	21,242	5.8	1.2
HDB	HOSE	17,350	23,170	6/13/2023	10,216	6.2	1.3
VPB	HOSE	21,800	19,260	6/13/2023	15,638	8.3	1.1
TCB	HOSE	35,350	47,270	6/13/2023	21,351	7.8	1.2
TPB	HOSE	19,400	24,000	6/13/2023	6,732	5.7	1.0
OCB	HOSE	21,300	22,700	6/13/2023	4,354	7.2	1.1
VIB	HOSE	20,600	29,300	6/13/2023	9,378	6.6	1.5
LPB	HOSE	16,100	18,800	6/13/2023	4,925	6.6	1.1
MSB	HOSE	14,750	21,900	6/13/2023	4,803	9.1	1.4
SHB	HOSE	12,700	15,600	6/13/2023	8,035	6.0	0.9
DHG	HOSE	121,800	111,600	6/13/2023	1,061	13.8	3.0
IMP	HOSE	69,700	68,000	6/13/2023	286	15.9	2.2
POW	HOSE	12,850	15,500	6/13/2023	2,948	14.0	1.1
GEG	HOSE	15,100	18,800	6/13/2023	208	46.5	1.7
QTP	UPCOM	15,804	23,900	6/13/2023	1,300	8.3	1.6
PVS	HNX	37,100	30,700	6/13/2023	1,059	16.8	1.2
MPC	UPCOM	18,969	19,200	6/13/2023	597	12.9	1.3
FMC	HOSE	49,650	50,700	6/13/2023	314	10.5	1.4

本日報由富鑫證券股份有限公司研究部發佈，以上所有資訊乃源於可靠之消息來源，但由於證券市場瞬息萬變且受許多不可預測之因素影響，投資人應審慎投資、自負風險。

VHM	HOSE	54,000	83,100	6/13/2023	29,034	12.5	2.3
NLG	HOSE	39,300	38,400	6/13/2023	642	22.9	1.4
KDH	HOSE	36,200	36,500	6/13/2023	1,363	19.1	1.9
VRE	HOSE	29,600	39,700	6/13/2023	3,345	26.9	2.6
KBC	HOSE	35,400	32,000	6/13/2023	2,073	11.9	1.3
MWG	HOSE	55,500	50,000	6/13/2023	2,325	33.3	3.0
FRT	HOSE	86,000	85,000	6/13/2023	107	111.1	6.6
HPG	HOSE	28,750	35,400	6/13/2023	7,698	16.6	1.2
SAB	HOSE	160,600	162,300	6/13/2023	5,641	21.0	5.6
SBT	HOSE	16,650	16,700	6/13/2023	827	15.7	1.1
PVI	HNX	51,600	47,002	12/19/2022	996	13.8	1.3
BMI	HOSE	28,950	25,190	12/19/2022	427	9.0	1.0
BVH	HOSE	45,650	70,900	12/19/2022	2,967	17.7	2.3
ANV	HOSE	36,300	30,100	12/19/2022	320	12.0	1.3
VHC	HOSE	80,000	69,000	12/19/2022	1,510	8.4	1.5
SZC	HOSE	39,950	42,700	12/19/2022	585	7.5	2.6
GVR	HOSE	22,700	29,755	12/19/2022	5,521	27.8	2.1
LHG	HOSE	30,300	42,250	12/19/2022	653	3.5	1.2
PVT	HOSE	24,000	26,900	12/19/2022	831	14.1	1.2
TRA	HOSE	87,500	117,400	12/19/2022	349	13.9	2.8

資料來源: PHFM 收集

*若除權交易日發生在報告日後將影響目標價

分析師認證

這份報告由 Pham Quang Chuong - 富鑫證券股份公司研究員製作。負責籌備本研究報告之全部或部份內容之研究分析師、策略分析師、研究人員以茲聲明，任何研究分析師、策略分析師、研究人員在於本研究報告所提出之觀點，皆精確反映出其對於該發行機構與證券之個人意見。各研究分析師、策略分析師、研究人員均保證，其報酬在過去與未來，絕對沒有任何一部分是直接或間接與研究分析師、策略分析師、研究人員在此研究報告中所呈現之特定推薦或觀點有關。

評等指標定義

加碼= 預估其未來之潛在上漲空間大於10%。

觀望= 預估其未來之潛在漲跌空間將在下上10%之間。

減碼= 預估其未來之潛在下跌空間大於10%。

未評等= 本股票並不在富鑫證券之評等涵蓋範圍，或者尚未上市。

績效表現根據12個月的總回報(包含股息)所評定。

富鑫證券股份公司

地址：21st Floor, Phu My Hung Building, 08 Hoang Van Thai Street, Tan Phu Ward, District 7, HCMC.

電話號碼：(84-28) 5 413 5479

傳真號碼：+84 28 5413 5473

胡志明市

富美興交易室

地址：Ground Floor CR2-08, 107 Ton Dat Tien Street, Tan Phu Ward, District 7, HCMC

電話號碼：(84-28) 5 413 5478

傳真號碼：+84 28 5413 5473

Tan Binh 分行

地址：Park Legend Building, 251 Hoang Van Thu, Ward 2, Tan Binh District

電話號碼：(84-28) 3813 2401

傳真號碼：(84-28) 3813 2415

第三郡分行

地址：Floor 2, Phuong Nam Building
157 Vo Thi Sau Street, District 3

電話號碼：(84-28) 382 08068

傳真號碼：(84-28) 3820 8206

第一郡分行

地址：Floor 10, 1003A, Ruby Building, 81-83-83B-85 Ham Nghi Street, Nguyen Thai Binh Ward, District 1.

電話號碼：(84-28) 3 535 6060

傳真號碼：(84-28) 3 535 2912

河內市

Ha Noi 分行

地址：Floor 5. Vinafor Building 127 Lo Duc St Hai Ba Trung District, Hanoi

電話號碼：(84-24) 3 933 4566

傳真號碼：(84-24) 3 933 4820

Thanh Xuan 分行

地址：Floor 5. UDIC Complex Building N04 Hoang Dao Thuy, Trung Hoa Ward, Cau Giay District, HaNoi.

電話號碼：(84-24) 6 250 9999

傳真號碼：(84-24) 6 250 6666

海防市

海防分行

地址：Floor 2. Eliteco Building

18 Tran Hung Dao Street, Hong Bang District, Hai Phong

電話號碼：(84-225) 384 1810

傳真號碼：(84-225) 384 1801