

越股行情

06/09/2023	HOSE		VN30		HNX	
收盤價	1,245.50	0.85%	1,260.03	1.24%	255.36	1.22%
成交股數(百萬股)	1,132.39	4.10%	291.95	-11.24%	120.16	2.04%
撮合股數(百萬股)	1,067.94	8.57%	250.80	-0.79%	105.74	-5.55%
與最近 20 日之平均比較	962.56	10.95%	236.28	6.15%	118.46	-10.74%
成交值(十億越盾)	25,250	2.65%	9,260	-9.54%	2,411	5.82%
撮合成交值(十億越盾)	23,712	8.77%	8,162	1.81%	2,085	-1.58%
與最近 20 日之平均比較	20,579	15.22%	7,710	5.87%	2,099	-0.65%
上漲家數	356	62%	22	73%	104	43%
下跌家數	145	25%	4	13%	68	28%
持平家數	70	12%	4	13%	71	29%

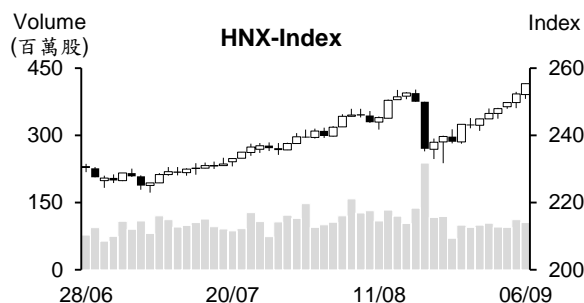
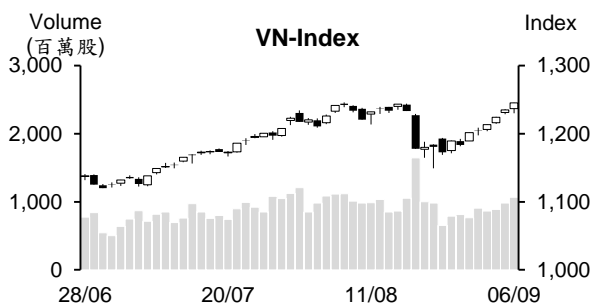

市場概況

越股持續上揚且今日 VN 指數收在 2023 年以來之最高，來到 1,245.5 點 (+0.85%)。早盤交易時段，市場投資氣氛偏向謹慎，指數多數交易時間在平盤價位附近游走，然證券族群為盤勢之焦點。午盤交易時段，買盤進場意願明顯提升，不僅藍籌股，中小型股也紛紛上漲，尤其是鋼鐵類股帶量上揚。整體來看，HOSE 量能已連續四交易日擴增；今日 HNX 指數同步上漲，收在 255.3 點 (+1.2%)。

技術分析

VN 指數連續六個交易日上漲，量能維持高出最近二十日平均成交量。指數上漲且突破 1,240 點 - 原高點 (大紅棒)，加上 MA5 與 MA20 出現黃金交叉，以及平滑異同移動平均線 (MACD) 向上與信號線 - Signal 交叉 (買進信號)，相對強弱指標 (RSI) 同步提升至 65，支持指數有機會向上測試 1,300 點；河內部分，HNX 指數連續三個交易日上漲且守穩在 MA20 之上，加上相對強弱指標 (RSI) 提升至 69 點，顯示指數上漲動能充沛，支持指數有機會向上測試 300 點。整體而言，短線盤勢上升走勢已恢復，操作上建議投資人可採取短進短出操作，基本面佳、第三季業績表現搶眼及吸引資金之股票為投資標的。

建議股名單: GSP (加碼)

觀察股名單: VHC、PHR

(請參考第 2 頁)

當日調整股名單

次號	股票代碼	評等	評等日	現時價格	買入區間	持股表現	目標價	預期獲利	停損價	預期損失	備註
1	GSP	加碼	07/09/23	11.5	11.5	0.0%	13.1	13.9%	10.8	-6.1%	GSP 上升走勢可望延續

次號	股票代碼	評等	評等日	現時價格	支撐/壓力	停損	技術指標
1	VHC	觀察買進	07/09/23	78.4	88-90	75	VHC 在短線高點附近震盪(小 K 線)，量能同步萎縮 → 預期該股有機會突破短線高點。
2	PHR	觀察買進	07/09/23	51.3	60-62	50	PHR 重新站回 MA50，收復之前的跌幅(8 月 18 日的爆量重挫) + 在該股回測 MA 均線時，K 線出現下影線 → 預期 PHR 將恢復上升走勢且有機會突破短線高點。

投資組合部位

次號	股票代碼	評等	評等日	現時價格	買入區間	持股表現	目標價	預期獲利	停損價	預期損失	備註
1	BWE	加碼	08/08/23	48.4	46.3	4.5%	55.8	20.5%	44.3	-4.3%	
2	SAB	加碼	25/08/23	159	153.5	3.6%	170	10.7%	150	-2%	
3	DHG	加碼	28/08/23	122	115.7	5.4%	140	21%	113	-2%	
4	BVS	加碼	29/08/23	29	27.2	6.6%	31	14%	25.7	-6%	
5	CTG	加碼	31/08/23	32.65	32.1	1.7%	37.6	17.1%	30.5	-5%	
6	REE	加碼	05/09/23	64.1	62.8	2.1%	68	8%	60	-4%	
7	HPG	加碼	06/09/23	29	27.8	4.3%	31.8	14%	25.65	-8%	

VASEP：水產製品出口的復甦不如預期

據越南水產加工及出口協會 (VASEP) 之報告數據顯示，2023 年 8 月水產製品出口值較去年同期萎縮 15% 至 8.46 億美元，但降幅為過去六個月以來之最低且遠高於前幾個月之月份出口值。

今年前八個月水產製品之出口值較去年同期縮減 25% 至近 58 億美元。雖然其復甦不如預期，但水產製品出口之降幅逐漸收窄。越南鱈魚 (Tra 魚) 對中國及美國之出口值明顯萎縮。然越南鱈魚對中國之出口值降幅逐漸收窄，如 1 月大幅萎縮 65%，但 5 月其降幅縮減至 30% 及 7 月僅萎縮 7%。隨著中國經濟之復甦，預期今年年底越南鱈魚對中國之出口可望出現明顯復甦跡象。越南鱈魚對美國之出口值亦大幅縮減 60%。美國為越南鱈魚之核心出口市場，但在美國經濟成長趨緩、通膨居高不下、鱈魚庫存量維持在高水位下，美國對越南鱈魚之進口需求維持疲弱。

另外，今年前八個月蝦類出口值近 22 億美元，較去年同期萎縮 28%。然值得注意的是最近三個月蝦類之出口值遠高於今年前幾個月。其他水產製品之出口值也縮減 15%，然其出口值已開始回穩。

整體來看，日本、美國、韓國及歐盟為越南水產之最大出口市場，分別佔整體水產出口值的 28.5%、15%、11% 及 9%。VASEP 預期今年水產製品之出口值可望逾 90 億美元，較為樂觀之預期。

交通運輸部提出從今至年底公共投資專案之執行資金為 46 兆越盾之目標

投資計畫廳消息指出，今年政府對交通運輸部訂定公共投資專案之執行資金為 95.2 兆多越盾之目標。截至 2023 年 8 月為止，交通運輸部之執行資金約 49.723 兆越盾，達成年度計劃的 52%，較去年同期高出 2 倍多 (去年同期執行資金為 222,630 億越盾，達成年度計劃的約 40%)。交通運輸部主要展開北越高速公路專案，其執行資金為 36.2 兆越盾，佔整體執行資金的近 74%。

雖然今年前八個月交通運輸部之公共投資專案之執行進度高出全國平均水平，但從今至年底須達到執行資金為 46 兆越盾之目標對交通運輸部來說是一個大挑戰。

資料來源：Cafef、Vietstock

DPR 將發放 100%紅利股

據 Dong Phu 橡膠股份公司 (HOSE : DPR) 董事會剛通過有關紅利股比例為 1:1 之方案，公司計畫將於 2023 年第三季發行 4,340 萬紅股給現有股東。預期在發行後 DPR 註冊資本將增加 2 倍至近 8,690 億越盾。

另外，據近期 DPR 公布之現金股息 (比率為 30%) 方案，除權交易日為 2023 年 9 月 11 日。公司計畫將於 2023 年 11 月 20 日發放現金股息。以逾 4,300 萬流通股來計算，DPR 支付的現金股息約 1,300 億多越盾。

SMC 鋼鐵公司預期今年下半年將不會呈現虧損

據 8 月 31 日之決議顯示，SMC 投資及貿易股份公司 (HoSE: SMC) 計畫銷售量為 44 萬噸且預期今年下半年將不會呈現虧損。

據 2023 年上半年審計財報之數據顯示，SMC 淨虧損 3,850 億越盾。不僅核心業務萎縮，今年上半年 SMC 還需要提存 2,000 億越盾之備抵呆帳準備金。

SMC 短期資產為 5.4 兆越盾，其中現金及存款近 1.5 兆越盾、庫存為 1.3 兆越盾 (較今年初減少 2,000 億越盾、短期應收帳款為 2.2 兆越盾 (其中不良貸款近 1.3 兆越盾及提存之準備金為 2,530 億越盾)。SMC 之業主權益僅為 1.3 兆多越盾。

今年前七個月 TLG 獲利達成年度計劃的近 70%

據天龍集團 (HoSE : TLG) 剛公佈有關今年前七個月經營結果顯示，營收淨額為 2.218 兆越盾，較去年同期持平。其中，外銷額為 5,380 億越盾。另外，銷售及行政管理費用上升 16%至 6,320 億越盾。總計，稅後盈餘縮減 22%至 2,770 億越盾。其中，7 月 TLG 營收為 2,300 億越盾及稅後盈餘為 90 億越盾。

公司計畫今年營收及稅後盈餘分別為 4 兆越盾及潤 4,000 億越盾。整體來看，今年前七個月公司營收達成年度計劃的 55%及獲利達成年度計劃的 69%。

資料來源：Vietstock、Fireant

市場統計

撮合統計

推升指數的前五名股票

HOSE				HNX			
股票代碼	收盤價 (越盾)	漲跌 %	影響指數 %	股票代碼	收盤價 (VND)	漲跌 %	影響指數 %
HPG	29,000	4.32%	0.14%	HUT	28,500	8.37%	0.24%
VPB	21,800	3.81%	0.11%	SHS	19,100	3.80%	0.18%
GAS	101,500	1.91%	0.07%	PVI	51,300	3.64%	0.13%
FPT	99,000	2.27%	0.06%	MBS	21,100	3.43%	0.10%
VHM	55,900	1.08%	0.05%	IDC	48,600	1.89%	0.09%

拖累指數的前五名股票

HOSE				HNX			
股票代碼	收盤價 (越盾)	漲跌 %	影響指數 %	股票代碼	收盤價 (越盾)	漲跌 %	影響指數 %
VIC	61,600	-1.12%	-0.05%	DNP	22,800	-4.20%	-0.04%
BID	47,300	-0.42%	-0.02%	THD	36,400	-0.82%	-0.04%
HVN	13,350	-1.11%	-0.01%	CDN	26,200	-2.24%	-0.02%
VSH	44,700	-2.30%	-0.01%	SCG	67,200	-0.88%	-0.02%
VNM	80,000	-0.12%	0.00%	MVB	19,000	-2.06%	-0.01%

前五名成交量

HOSE				HNX			
股票代碼	收盤價 (越盾)	漲跌 %	成交量 (股)	股票代碼	收盤價 (越盾)	漲跌 %	成交量 (千股)
HPG	29,000	4.32%	52,603,239	SHS	19,100	3.80%	17,401,465
NVL	21,800	1.87%	46,238,077	HUT	28,500	8.37%	11,538,741
VIX	20,100	2.29%	42,723,471	CEO	27,500	1.10%	9,612,018
DXG	22,250	0.68%	41,801,550	PVS	36,600	0.27%	5,776,510
GEX	25,000	1.01%	29,400,441	APS	9,800	3.16%	4,499,187

前五名成交值

HOSE				HNX			
股票代碼	收盤價 (越盾)	漲跌 %	成交值 (十億越盾)	股票代碼	收盤價 (越盾)	漲跌 %	成交值 (十億越盾)
HPG	29,000	4.32%	1,483.2	SHS	19,100	3.80%	328.2
VIC	61,600	-1.12%	1,190.0	HUT	28,500	8.37%	318.1
NVL	21,800	1.87%	993.4	CEO	27,500	1.10%	261.3
DXG	22,250	0.68%	907.7	PVS	36,600	0.27%	211.5
VIX	20,100	2.29%	848.9	IDC	48,600	1.89%	146.0

議價交易

前五名股

HOSE			HNX		
股票代碼	成交量 (股)	成交值 (十億越盾)	股票代碼	成交量 (股)	成交值 (十億越盾)
VPB	22,900,009	476.52	SHS	8,084,000	137.53
SSB	6,366,052	181.43	HUT	3,554,000	90.26
TCB	3,216,210	112.54	IDC	700,000	31.50
KDC	1,287,400	83.68	GKM	734,000	26.91
VJC	700,000	70.35	DNP	729,600	16.05

外資交易行情 (股票)

證交所	買進成交量 (百萬股)	買進金額 (十億越盾)	賣出成交量 (百萬股)	賣出金額 (十億越盾)	淨買/賣成 交易 (百萬股)	淨買/賣超值 (十億越盾)
HOSE	55.83	1,449.27	51.92	1,558.57	3.92	(109.30)
HNX	0.79	26.53	0.56	13.47	0.23	13.05
總計	56.63	1,475.80	52.48	1,572.04	4.15	(96.25)

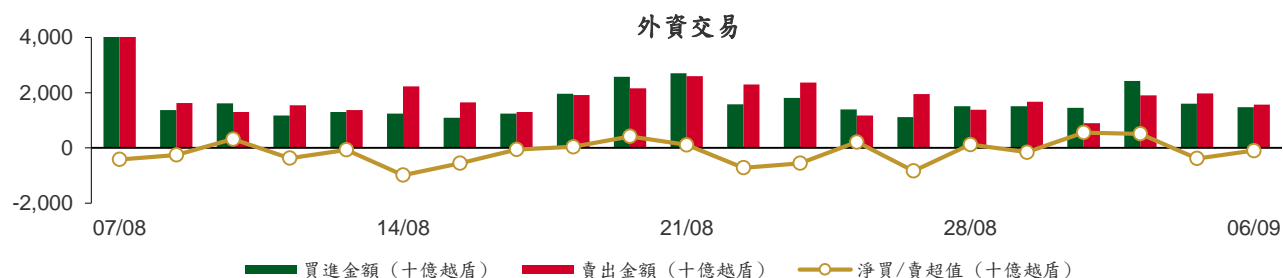

前五名買進

HOSE				HNX			
股票代碼	收盤價 (越盾)	成交量 (股)	成交值 (十億越盾)	股票代碼	收盤價 (越盾)	成交量 (股)	成交值 (十億越盾)
VPB	21,800	23,060,600	479.98	PVS	36,600	295,800	10.80
VCB	90,200	976,388	87.85	IDC	48,600	209,400	10.03
VIC	61,600	1,133,901	70.36	SHS	19,100	210,800	3.97
VHM	55,900	1,161,300	64.37	CEO	27,500	15,600	0.42
HPG	29,000	1,785,571	49.76	HUT	28,500	13,000	0.36

前五名賣出

HOSE				HNX			
股票代碼	收盤價 (越盾)	成交量 (股)	成交值 (十億越盾)	股票代碼	收盤價 (越盾)	成交量 (股)	成交值 (十億越盾)
VCB	90,200	1,383,717	124.53	PVS	36,600	195,338	7.13
VIC	61,600	1,645,977	101.88	NVB	14,500	100,000	1.44
HPG	29,000	3,538,630	99.14	IDC	48,600	12,850	0.62
FUEVFNND	27,550	3,166,200	86.54	DTD	30,900	18,000	0.55
HDG	30,500	2,809,061	85.67	HUT	28,500	17,100	0.48

前五名淨買超

HOSE				HNX			
股票代碼	收盤價 (越盾)	淨買成交量 (股)	淨買超值 (十億越盾)	股票代碼	收盤價 (越盾)	淨買成交量 (股)	淨買超值 (十億越盾)
VPB	21,800	20,298,400	421.22	IDC	48,600	196,550	9.41
TPB	19,750	1,145,060	22.50	SHS	19,100	200,136	3.77
BSI	38,250	393,884	15.05	PVS	36,600	100,462	3.67
HDB	17,200	858,934	14.69	CEO	27,500	13,100	0.36
FTS	41,050	347,360	14.12	VNR	28,500	7,700	0.22

前五名淨賣超

HOSE				HNX			
股票代碼	收盤價 (越盾)	淨賣成交量 (股)	淨賣超值 (十億越盾)	股票代碼	收盤價 (越盾)	淨賣成交量 (股)	淨賣超值 (十億越盾)
HDG	30,500	(2,788,761)	(85.04)	NVB	14,500	(100,000)	(1.44)
SSI	34,000	(1,475,350)	(49.98)	DTD	30,900	(18,000)	(0.55)
FUEFVND	27,550	(1,815,600)	(49.64)	AMC	18,400	(19,900)	(0.37)
HPG	29,000	(1,753,059)	(49.38)	PSD	17,200	(18,700)	(0.32)
KBC	34,400	(1,347,700)	(46.20)	MBS	21,100	(14,300)	(0.30)

ETF 交易

價格統計					外資交易			
ETF 代碼	收盤價 (越盾)	漲跌 (%)	成交量 (股)	成交值 (十億越盾)	ETF 代碼	買進金額 (十億越盾)	賣出金額 (十億越盾)	淨超值 (十億越盾)
E1VFN30	21,640	1.2%	2,143,378	45.96	E1VFN30	33.19	41.21	(8.02)
FUEMAV30	14,890	1.2%	18,000	0.27	FUEMAV30	0.24	0.03	0.21
FUESSV30	15,360	0.4%	14,207	0.22	FUESSV30	0.12	0.04	0.08
FUESSV50	18,990	0.0%	5,700	0.11	FUESSV50	0.01	0.00	0.01
FUESSVFL	19,710	0.3%	2,752,900	54.10	FUESSVFL	12.89	49.22	(36.33)
FUEFVND	27,550	0.5%	3,338,980	91.27	FUEFVND	36.90	86.54	(49.64)
FUEVN100	16,550	0.9%	113,153	1.86	FUEVN100	0.82	0.36	0.46
FUEIP100	9,120	1.1%	3,500	0.03	FUEIP100	0.00	0.00	0.00
FUEKIV30	8,250	0.7%	3,100	0.03	FUEKIV30	0.02	0.01	0.01
FUEDCMID	11,050	0.5%	15,725	0.17	FUEDCMID	0.08	0.06	0.02
FUEKIVFS	11,080	-0.5%	500	0.01	FUEKIVFS	0.00	0.01	(0.01)
FUEMAVND	11,440	0.1%	1,000	0.01	FUEMAVND	0.00	0.01	(0.00)
FUEFCV50	11,200	-4.6%	5,806	0.07	FUEFCV50	0.00	0.00	0.00
FUEBFVND	12,510	0.0%	0	0.00	FUEBFVND	0.00	0.00	0.00
總計			8,415,949	194.10	總計	84.27	177.48	(93.21)

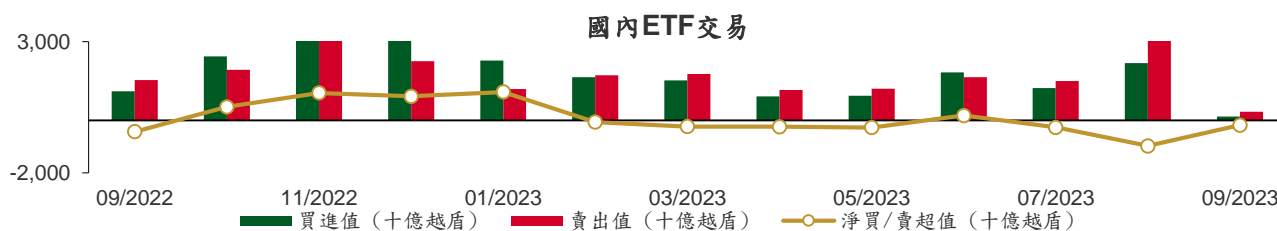

從2022年9月5日至2023年9月6日國內ETF價格變動

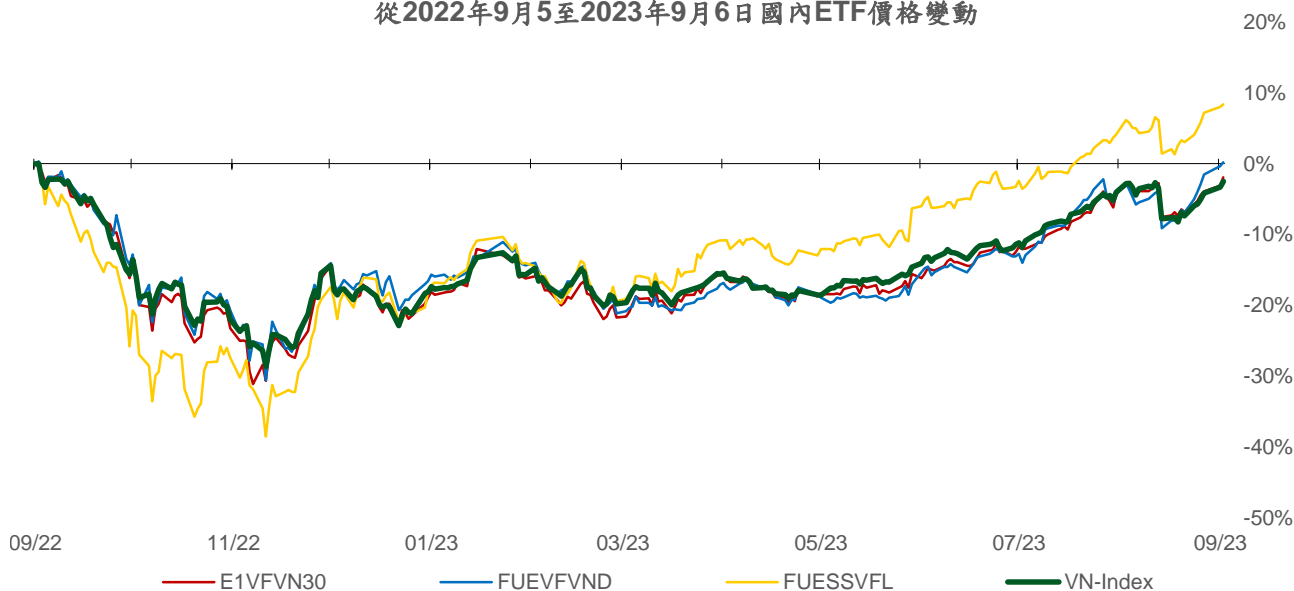

權證資訊

權證代碼(*)	收盤價 (越盾)	漲跌 (%)	成交量	到期的 天數	標的股 票之價 格 (越盾)	權證理 論價格 (越盾) (**)	與收盤價 的差異 (越盾)	履約價 格(越盾)	行使比 例 n:1	到期日
CACB2302	670	0.0%	29,630	85	22,950	490	(180)	22,000	4.0	30/11/2023
CACB2303	780	0.0%	26,330	145	22,950	533	(247)	22,500	4.0	29/01/2024
CFPT2214	4,080	14.9%	13,150	54	99,000	4,078	(2)	64,590	8.5	30/10/2023
CFPT2303	3,100	5.8%	24,090	62	99,000	3,088	(12)	73,080	8.5	07/11/2023
CFPT2304	3,060	3.4%	42,000	99	99,000	2,863	(197)	71,170	9.9	14/12/2023
CFPT2305	3,630	4.0%	1,190	222	99,000	3,323	(307)	67,210	9.9	15/04/2024
CFPT2306	2,950	6.9%	103,560	85	99,000	2,712	(238)	78,090	7.9	30/11/2023
CFPT2307	3,100	5.4%	73,490	145	99,000	2,658	(442)	79,070	7.9	29/01/2024
CFPT2308	2,980	6.8%	4,760	138	99,000	2,532	(448)	80,060	7.9	22/01/2024
CFPT2309	3,360	6.0%	1,840	239	99,000	2,668	(692)	80,060	7.9	02/05/2024
CFPT2310	3,350	4.4%	650	330	99,000	2,348	(1,002)	84,510	7.9	01/08/2024
CHDB2301	500	-2.0%	8,490	50	17,200	285	(215)	16,830	3.5	26/10/2023
CHDB2302	630	-1.6%	210	76	17,200	386	(244)	16,540	3.5	21/11/2023
CHDB2303	660	1.5%	7,330	106	17,200	298	(362)	17,500	3.5	21/02/2023
CHDB2304	870	-1.1%	1,480	197	17,200	337	(533)	18,280	3.5	21/03/2024
CHDB2305	770	1.3%	30,670	169	17,200	283	(487)	18,470	3.5	22/02/2024
CHDB2306	950	0.0%	2,720	292	17,200	341	(609)	19,340	3.5	24/06/2024
CHPG2227	4,430	14.8%	9,130	54	29,000	4,306	(124)	20,500	2.0	30/10/2023
CHPG2302	4,370	12.9%	3,740	19	29,000	4,514	144	20,000	2.0	25/09/2023
CHPG2306	3,020	12.7%	126,410	62	29,000	3,041	21	20,000	3.0	07/11/2023
CHPG2307	1,920	12.9%	48,780	113	29,000	1,751	(169)	22,670	4.0	28/12/2023
CHPG2308	1,810	18.3%	14,950	50	29,000	1,763	(47)	22,110	4.0	26/10/2023
CHPG2309	2,100	12.3%	97,230	259	29,000	2,395	295	24,000	3.0	22/05/2024
CHPG2310	1,470	26.7%	61,410	22	29,000	1,460	(10)	23,220	4.0	28/09/2023
CHPG2311	2,110	15.9%	15,810	84	29,000	2,014	(96)	21,230	4.0	29/11/2023
CHPG2312	1,440	0.0%	10	113	29,000	1,534	94	23,780	4.0	28/12/2023
CHPG2313	1,990	13.1%	11,410	175	29,000	1,748	(242)	23,330	4.0	28/02/2024
CHPG2314	4,020	13.2%	39,790	174	29,000	4,205	185	21,450	2.0	27/02/2024
CHPG2315	1,740	15.2%	2,530	288	29,000	1,332	(408)	27,780	4.0	20/06/2024
CHPG2316	1,870	9.4%	80	379	29,000	1,386	(484)	28,890	4.0	19/09/2024
CHPG2317	1,440	14.3%	1,280	169	29,000	1,171	(269)	26,890	4.0	22/02/2024
CHPG2318	1,290	15.2%	49,090	198	29,000	960	(330)	29,220	4.0	22/03/2024
CHPG2319	1,530	15.0%	12,700	292	29,000	1,086	(444)	30,110	4.0	24/06/2024
CHPG2320	2,440	20.2%	31,880	99	29,000	1,905	(535)	27,000	2.0	14/12/2023
CHPG2321	2,540	12.4%	40,610	222	29,000	2,194	(346)	24,500	3.0	15/04/2024
CHPG2322	3,460	13.8%	3,010	313	29,000	2,283	(1,177)	30,000	2.0	15/07/2024
CHPG2323	1,100	29.4%	323,680	85	29,000	1,062	(38)	26,000	4.0	30/11/2023
CHPG2324	1,210	27.4%	111,420	119	29,000	1,165	(45)	26,000	4.0	03/01/2024
CHPG2325	1,070	30.5%	29,000	145	29,000	1,023	(47)	27,500	4.0	29/01/2024
CHPG2326	1,310	19.1%	87,650	239	29,000	1,260	(50)	27,500	4.0	02/05/2024
CHPG2327	2,030	24.5%	860	138	29,000	1,636	(394)	29,000	2.0	22/01/2024
CHPG2328	2,480	7.8%	10	239	29,000	2,280	(200)	28,500	2.0	02/05/2024
CHPG2329	3,530	26.1%	9,380	330	29,000	2,559	(971)	29,000	2.0	01/08/2024
CMBB2215	2,580	2.8%	4,380	54	19,250	2,401	(179)	15,270	1.7	30/10/2023
CMBB2304	730	1.4%	9,540	22	19,250	737	7	13,010	8.5	28/09/2023
CMBB2305	760	0.0%	1,140	113	19,250	593	(167)	14,420	8.5	28/12/2023
CMBB2306	2,140	0.5%	31,040	259	19,250	2,160	20	16,970	1.7	22/05/2024
CMBB2307	610	3.4%	36,320	85	19,250	516	(94)	18,000	4.0	30/11/2023
CMBB2308	670	1.5%	162,970	145	19,250	547	(123)	18,500	4.0	29/01/2024
CMBB2309	790	5.3%	13,150	239	19,250	616	(174)	19,000	4.0	02/05/2024
CMBB2310	1,260	0.0%	400	138	19,250	942	(318)	19,000	2.0	22/01/2024
CMBB2311	1,640	0.0%	0	239	19,250	1,232	(408)	19,000	2.0	02/05/2024
CMBB2312	1,930	2.7%	20	330	19,250	1,334	(596)	19,500	2.0	01/08/2024

本日報由富鑫證券股份有限公司研究部發佈，以上所有資訊乃源於可靠之消息來源，但由於證券市場瞬息萬變且受許多不可預測之因素影響，投資人應審慎投資、自負風險。

CMSN2301	1,200	2.6%	30,700	50	82,700	1,022	(178)	73,980	10.0	26/10/2023
CMSN2302	3,950	2.6%	7,670	259	82,700	3,457	(493)	66,000	6.0	22/05/2024
CMSN2303	700	11.1%	12,230	22	82,700	599	(101)	78,000	10.0	28/09/2023
CMSN2304	1,350	3.9%	41,740	84	82,700	1,014	(336)	75,680	10.0	29/11/2023
CMSN2305	1,710	0.6%	570	175	82,700	1,201	(509)	76,790	10.0	28/02/2024
CMSN2306	1,530	2.7%	19,010	169	82,700	1,010	(520)	80,000	10.0	22/02/2024
CMSN2307	1,890	1.6%	2,210	292	82,700	1,154	(736)	83,000	10.0	24/06/2024
CMSN2308	1,280	3.2%	30,340	85	82,700	943	(337)	80,000	8.0	30/11/2023
CMSN2309	1,350	3.9%	33,310	145	82,700	887	(463)	85,000	8.0	29/01/2024
CMSN2310	1,390	6.1%	130	138	82,700	971	(419)	83,000	8.0	22/01/2024
CMSN2311	1,920	0.0%	3,050	330	82,700	1,259	(661)	88,500	8.0	01/08/2024
CMWG2215	1,220	0.8%	25,930	54	55,000	1,107	(113)	44,570	9.9	30/10/2023
CMWG2302	1,130	0.9%	41,460	62	55,000	1,215	85	49,530	5.9	07/11/2023
CMWG2303	1,190	2.6%	6,780	22	55,000	1,213	23	31,030	19.8	28/09/2023
CMWG2304	1,120	0.9%	6,420	113	55,000	1,094	(26)	33,680	19.8	28/12/2023
CMWG2305	5,700	2.7%	45,580	259	55,000	5,186	(514)	35,660	4.0	22/05/2024
CMWG2306	1,030	3.0%	43,860	85	55,000	928	(102)	50,000	8.0	30/11/2023
CMWG2307	1,180	4.4%	189,220	145	55,000	1,090	(90)	50,000	8.0	29/01/2024
CMWG2308	2,130	13.3%	11,390	138	55,000	1,488	(642)	52,000	5.0	22/01/2024
CMWG2309	2,120	-2.8%	2,310	239	55,000	1,665	(455)	54,000	5.0	02/05/2024
CMWG2310	2,370	0.0%	0	330	55,000	1,903	(467)	54,500	5.0	01/08/2024
CNVL2301	2,110	2.4%	40,310	50	21,800	2,100	(10)	13,460	4.0	26/10/2023
CNVL2302	1,570	2.0%	23,100	76	21,800	1,460	(110)	16,330	4.0	21/11/2023
CNVL2303	1,760	0.6%	7,710	197	21,800	1,501	(259)	17,330	4.0	21/03/2024
CNVL2304	1,850	3.4%	21,930	107	21,800	1,673	(177)	15,560	4.0	22/12/2023
CNVL2305	2,000	-2.0%	8,370	292	21,800	1,708	(292)	17,000	4.0	24/06/2024
CPDR2301	2,860	6.3%	77,720	50	25,550	2,846	(14)	14,220	4.0	26/10/2023
CPDR2302	1,940	7.8%	34,000	76	25,550	1,809	(131)	18,670	4.0	21/11/2023
CPDR2303	2,200	5.8%	800	197	25,550	1,819	(381)	19,890	4.0	21/03/2024
CPDR2304	2,200	7.3%	8,170	107	25,550	2,006	(194)	18,000	4.0	22/12/2023
CPDR2305	2,450	5.2%	13,310	292	25,550	1,946	(504)	20,220	4.0	24/06/2024
CPOW2301	370	2.8%	3,800	50	13,000	168	(202)	13,980	2.0	26/10/2023
CPOW2302	390	0.0%	2,390	76	13,000	195	(195)	14,330	2.0	21/11/2023
CPOW2303	420	0.0%	1,560	106	13,000	154	(266)	15,330	2.0	21/12/2023
CPOW2304	610	-1.6%	4,250	197	13,000	215	(395)	16,330	2.0	21/03/2024
CPOW2305	710	0.0%	10,370	169	13,000	306	(404)	15,000	2.0	22/02/2024
CPOW2306	930	-1.1%	1,400	292	13,000	382	(548)	16,000	2.0	24/06/2024
CPOW2307	740	-3.9%	16,970	99	13,000	390	(350)	13,500	2.0	14/12/2023
CPOW2308	650	0.0%	39,800	222	13,000	407	(243)	12,000	5.0	15/04/2024
CPOW2309	1,110	0.9%	2,110	252	13,000	521	(589)	14,500	2.0	15/05/2024
CPOW2310	1,450	-0.7%	1,000	138	13,000	781	(669)	14,000	1.0	22/01/2024
CSTB2225	6,400	0.8%	5,910	54	33,050	6,317	(83)	20,500	2.0	30/10/2023
CSTB2303	5,600	1.5%	26,550	62	33,050	5,586	(14)	22,000	2.0	07/11/2023
CSTB2304	1,080	1.9%	26,440	50	33,050	1,004	(76)	28,670	5.0	26/10/2023
CSTB2305	1,320	-2.9%	10	113	33,050	1,119	(201)	29,110	5.0	28/12/2023
CSTB2306	3,750	0.8%	30,430	259	33,050	3,338	(412)	30,000	2.0	22/05/2024
CSTB2307	700	1.5%	142,080	22	33,050	693	(7)	30,000	5.0	28/09/2023
CSTB2308	1,360	2.3%	10,670	84	33,050	1,230	(130)	27,800	5.0	29/11/2023
CSTB2309	1,140	0.0%	4,650	113	33,050	939	(201)	30,560	5.0	28/12/2023
CSTB2310	1,350	0.0%	7,320	175	33,050	1,123	(227)	30,330	5.0	28/02/2024
CSTB2311	2,990	2.8%	17,360	83	33,050	3,108	118	27,700	2.0	28/11/2023
CSTB2312	1,490	-0.7%	10	288	33,050	1,073	(417)	33,330	5.0	20/06/2024
CSTB2313	1,610	3.2%	270	379	33,050	1,067	(543)	35,560	5.0	19/09/2024
CSTB2314	1,240	2.5%	1,930	169	33,050	912	(328)	32,220	5.0	22/02/2024
CSTB2315	1,160	0.9%	15,270	198	33,050	797	(363)	34,330	5.0	22/03/2024
CSTB2316	1,280	-1.5%	10	292	33,050	851	(429)	36,330	5.0	24/06/2024
CSTB2317	1,940	2.1%	45,860	99	33,050	1,610	(330)	30,000	3.0	14/12/2023
CSTB2318	1,790	-2.7%	1,770	252	33,050	1,399	(391)	32,000	4.0	15/05/2024
CSTB2319	1,090	0.9%	85,600	222	33,050	903	(187)	27,000	9.0	15/04/2024

CSTB2320	1,480	3.5%	129,820	85	33,050	1,411	(69)	28,500	4.0	30/11/2023
CSTB2321	1,630	3.2%	108,610	145	33,050	1,514	(116)	29,000	4.0	29/01/2024
CSTB2322	1,790	1.7%	410,590	239	33,050	1,620	(170)	30,000	4.0	02/05/2024
CSTB2323	1,840	11.5%	16,440	138	33,050	1,493	(347)	29,000	4.0	22/01/2024
CSTB2324	1,770	5.4%	110,690	239	33,050	1,488	(282)	31,000	4.0	02/05/2024
CSTB2325	2,000	4.7%	76,170	330	33,050	1,644	(356)	31,500	4.0	01/08/2024
CTCB2216	2,130	2.4%	13,200	54	35,200	1,977	(153)	27,500	4.0	30/10/2023
CTCB2302	3,600	0.0%	5,320	259	35,200	3,268	(332)	27,000	3.0	22/05/2024
CTCB2303	1,090	0.9%	51,590	85	35,200	919	(171)	33,500	4.0	30/11/2023
CTCB2304	1,250	2.5%	36,590	145	35,200	1,000	(250)	34,500	4.0	29/01/2024
CTCB2305	1,830	13.7%	95,280	138	35,200	1,324	(506)	32,000	4.0	22/01/2024
CTCB2306	2,020	4.1%	60	239	35,200	1,592	(428)	32,000	4.0	02/05/2024
CTCB2307	2,080	-0.5%	80	330	35,200	1,540	(540)	34,000	4.0	01/08/2024
CTPB2302	730	-1.4%	8,100	22	19,750	771	41	14,220	7.2	28/09/2023
CTPB2303	700	0.0%	29,870	113	19,750	595	(105)	15,810	7.2	28/12/2023
CVHM2220	780	11.4%	60,780	54	55,900	463	(317)	58,000	5.0	30/10/2023
CVHM2301	560	7.7%	57,810	50	55,900	331	(229)	56,880	8.0	26/10/2023
CVHM2302	3,090	3.7%	33,060	259	55,900	2,578	(512)	50,000	4.0	22/05/2024
CVHM2303	370	0.0%	13,010	22	55,900	86	(284)	59,890	8.0	28/09/2023
CVHM2304	950	6.7%	36,490	84	55,900	657	(293)	53,560	8.0	29/11/2023
CVHM2305	1,100	5.8%	14,490	175	55,900	632	(468)	57,780	8.0	28/02/2024
CVHM2306	940	6.8%	7,290	169	55,900	484	(456)	60,670	8.0	22/02/2024
CVHM2307	1,270	6.7%	16,820	292	55,900	636	(634)	62,670	8.0	24/06/2024
CVHM2308	430	10.3%	146,710	85	55,900	265	(165)	61,000	8.0	30/11/2023
CVHM2309	610	8.9%	84,140	145	55,900	378	(232)	62,000	8.0	29/01/2024
CVHM2310	1,270	6.7%	3,880	138	55,900	779	(491)	59,000	5.0	22/01/2024
CVHM2311	2,130	4.4%	210	330	55,900	1,266	(864)	60,500	5.0	01/08/2024
CVHM2312	2,100	7.1%	33,310	239	55,900	1,374	(726)	56,000	5.0	02/05/2024
CVIB2302	2,210	0.5%	13,340	259	20,650	1,914	(296)	19,150	1.7	22/05/2024
CVIB2303	500	0.0%	67,720	85	20,650	366	(134)	20,500	4.0	30/11/2023
CVIC2301	1,810	2.8%	10,540	50	61,600	1,030	(780)	53,980	8.0	26/10/2023
CVIC2302	1,710	-2.3%	3,000	76	61,600	923	(787)	55,670	8.0	21/11/2023
CVIC2303	1,640	-3.5%	7,500	106	61,600	818	(822)	57,780	8.0	21/12/2023
CVIC2304	1,950	-2.5%	2,230	197	61,600	871	(1,079)	59,890	8.0	21/03/2024
CVIC2305	1,900	-3.1%	5,750	169	61,600	736	(1,164)	61,110	8.0	22/02/2024
CVIC2306	2,190	-0.5%	3,360	292	61,600	907	(1,283)	62,220	8.0	24/06/2024
CVIC2307	1,310	-3.7%	140,560	85	61,600	707	(603)	58,500	8.0	30/11/2023
CVNM2301	1,540	-1.9%	49,420	50	80,000	1,397	(143)	66,710	9.7	26/10/2023
CVNM2302	1,110	-2.6%	29,690	22	80,000	1,050	(60)	69,940	9.7	28/09/2023
CVNM2303	1,600	-1.8%	11,760	84	80,000	1,318	(282)	67,790	9.7	29/11/2023
CVNM2304	1,850	-2.1%	8,900	175	80,000	1,327	(523)	68,760	9.7	28/02/2024
CVNM2305	1,700	-2.9%	30	169	80,000	1,131	(569)	71,020	9.7	22/02/2024
CVNM2306	1,980	-2.5%	20	292	80,000	1,129	(851)	73,170	9.7	24/06/2024
CVNM2307	1,270	-2.3%	28,540	85	80,000	834	(436)	75,000	8.0	30/11/2023
CVNM2308	2,360	-2.1%	8,800	239	80,000	1,672	(688)	69,000	8.0	02/05/2024
CVPB2301	650	6.6%	1,820	19	21,800	531	(119)	19,800	4.0	25/09/2023
CVPB2303	420	0.0%	8,740	22	21,800	378	(42)	15,780	16.0	28/09/2023
CVPB2304	520	4.0%	39,550	113	21,800	319	(201)	17,000	16.0	28/12/2023
CVPB2305	2,130	4.9%	87,520	222	21,800	1,589	(541)	18,000	3.0	15/04/2024
CVPB2306	1,900	11.8%	81,960	99	21,800	1,339	(561)	20,000	2.0	14/12/2023
CVPB2307	570	16.3%	265,430	85	21,800	420	(150)	21,500	4.0	30/11/2023
CVPB2308	660	10.0%	35,790	145	21,800	481	(179)	22,000	4.0	29/01/2024
CVPB2309	830	6.4%	55,870	239	21,800	578	(252)	22,500	4.0	02/05/2024
CVPB2310	1,360	3.0%	10	138	21,800	1,056	(304)	21,500	2.0	22/01/2024
CVPB2311	2,140	3.4%	1,250	239	21,800	1,635	(505)	20,500	2.0	02/05/2024
CVPB2312	2,530	4.6%	2,900	330	21,800	1,739	(791)	21,000	2.0	01/08/2024
CVRE2221	410	-2.4%	24,050	54	30,300	260	(150)	32,500	4.0	30/10/2023
CVRE2302	620	-3.1%	36,160	50	30,300	544	(76)	28,670	5.0	26/10/2023
CVRE2303	2,690	1.9%	5,260	259	30,300	2,393	(297)	25,000	3.0	22/05/2024

CVRE2304	380	0.0%	9,110	22	30,300	273	(107)	30,000	5.0	28/09/2023
CVRE2305	990	-2.9%	33,360	84	30,300	847	(143)	27,110	5.0	29/11/2023
CVRE2306	1,110	-1.8%	10	175	30,300	784	(326)	29,330	5.0	28/02/2024
CVRE2307	1,000	-2.9%	7,030	169	30,300	675	(325)	30,330	5.0	22/02/2024
CVRE2308	1,300	0.0%	210	292	30,300	812	(488)	31,330	5.0	24/06/2024
CVRE2309	570	0.0%	60,890	85	30,300	509	(61)	29,000	6.0	30/11/2023
CVRE2310	620	-3.1%	19,350	145	30,300	546	(74)	30,000	6.0	29/01/2024
CVRE2311	1,230	0.0%	0	138	30,300	926	(304)	29,000	4.0	22/01/2024
CVRE2312	1,600	0.0%	0	239	30,300	1,370	(230)	27,500	4.0	02/05/2024
CVRE2313	1,650	0.0%	0	330	30,300	1,289	(361)	29,500	4.0	01/08/2024

(*) 歐式交易方式，以現金交易

(**) PHS 採用 Black-Scholes 估價方式

期投資股

股票代碼	證券所	現時價格	目標價*	報告日	預期 2023 年盈利 (十億越盾)	PE Forward	PB Forward
BSR	UPCOM	20,508	20,200	8/30/2023	7,288	8.7	1.1
VNM	HOSE	80,000	73,100	8/25/2023	9,365	16.3	4.9
MSH	HOSE	43,000	49,350	8/23/2023	270	13.7	2.0
DPR	HOSE	69,900	88,000	8/18/2023	302	10.4	1.1
GAS	HOSE	101,500	111,000	8/17/2023	13,268	16.2	3.2
DGW	HOSE	59,900	50,800	8/14/2023	440	18.8	3.1
STK	HOSE	34,000	39,050	8/9/2023	152	24.2	1.9
IDC	HNX	48,600	48,527	8/3/2023	48,527	6.1	2.8
PNJ	HOSE	81,100	89,000	8/3/2023	1,729	12.2	3.0
NT2	HOSE	28,950	32,500	8/2/2023	671	13.9	2.1
STB	HOSE	33,050	38,000	7/14/2023	7,259	9.9	1.6
TCM	HOSE	49,700	52,300	7/6/2023	211	20.4	2.1
PLX	HOSE	39,300	45,100	7/5/2023	3,513	18.3	2.5
ACB	HOSE	22,950	25,400	6/30/2023	14,955	6.6	1.3
VCB	HOSE	90,200	131,270	6/13/2023	36,911	16.8	3.6
BID	HOSE	47,300	57,956	6/13/2023	23,019	12.7	2.3
CTG	HOSE	32,650	39,700	6/13/2023	19,121	10.0	1.5
MBB	HOSE	19,250	27,200	6/13/2023	21,242	5.8	1.2
HDB	HOSE	17,200	23,170	6/13/2023	10,216	6.2	1.3
VPB	HOSE	21,800	19,260	6/13/2023	15,638	8.3	1.1
TCB	HOSE	35,200	47,270	6/13/2023	21,351	7.8	1.2
TPB	HOSE	19,750	24,000	6/13/2023	6,732	5.7	1.0
OCB	HOSE	20,700	22,700	6/13/2023	4,354	7.2	1.1
VIB	HOSE	20,650	29,300	6/13/2023	9,378	6.6	1.5
LPB	HOSE	16,150	18,800	6/13/2023	4,925	6.6	1.1
MSB	HOSE	14,900	21,900	6/13/2023	4,803	9.1	1.4
SHB	HOSE	12,650	15,600	6/13/2023	8,035	6.0	0.9
DHG	HOSE	122,000	111,600	6/13/2023	1,061	13.8	3.0
IMP	HOSE	71,000	68,000	6/13/2023	286	15.9	2.2
POW	HOSE	13,000	15,500	6/13/2023	2,948	14.0	1.1
GEG	HOSE	14,550	18,800	6/13/2023	208	46.5	1.7
QTP	UPCOM	15,942	23,900	6/13/2023	1,300	8.3	1.6
PVS	HNX	36,600	30,700	6/13/2023	1,059	16.8	1.2
MPC	UPCOM	19,081	19,200	6/13/2023	597	12.9	1.3
FMC	HOSE	49,850	50,700	6/13/2023	314	10.5	1.4

VHM	HOSE	55,900	83,100	6/13/2023	29,034	12.5	2.3
NLG	HOSE	39,250	38,400	6/13/2023	642	22.9	1.4
KDH	HOSE	36,450	36,500	6/13/2023	1,363	19.1	1.9
VRE	HOSE	30,300	39,700	6/13/2023	3,345	26.9	2.6
KBC	HOSE	34,400	32,000	6/13/2023	2,073	11.9	1.3
MWG	HOSE	55,000	50,000	6/13/2023	2,325	33.3	3.0
FRT	HOSE	84,800	85,000	6/13/2023	107	111.1	6.6
HPG	HOSE	29,000	35,400	6/13/2023	7,698	16.6	1.2
SAB	HOSE	159,000	162,300	6/13/2023	5,641	21.0	5.6
SBT	HOSE	16,550	16,700	6/13/2023	827	15.7	1.1
PVI	HNX	51,300	47,002	12/19/2022	996	13.8	1.3
BMI	HOSE	29,000	25,190	12/19/2022	427	9.0	1.0
BVH	HOSE	45,650	70,900	12/19/2022	2,967	17.7	2.3
ANV	HOSE	35,450	30,100	12/19/2022	320	12.0	1.3
VHC	HOSE	78,400	69,000	12/19/2022	1,510	8.4	1.5
SZC	HOSE	38,500	42,700	12/19/2022	585	7.5	2.6
GVR	HOSE	22,000	29,755	12/19/2022	5,521	27.8	2.1
LHG	HOSE	28,950	42,250	12/19/2022	653	3.5	1.2
PVT	HOSE	23,750	26,900	12/19/2022	831	14.1	1.2
TRA	HOSE	87,100	117,400	12/19/2022	349	13.9	2.8

資料來源: PHFM 收集

*若除權交易日發生在報告日後將影響目標價

分析師認證

這份報告由 Pham Quang Chuong - 富鑫證券股份公司研究員製作。負責籌備本研究報告之全部或部份內容之研究分析師、策略分析師、研究人員以茲聲明，任何研究分析師、策略分析師、研究人員在於本研究報告所提出之觀點，皆精確反映出其對於該發行機構與證券之個人意見。各研究分析師、策略分析師、研究人員均保證，其報酬在過去與未來，絕對沒有任何一部分是直接或間接與研究分析師、策略分析師、研究人員在此研究報告中所呈現之特定推薦或觀點有關。

評等指標定義

加碼= 預估其未來之潛在上漲空間大於10%。

觀望= 預估其未來之潛在漲跌空間將在下上10%之間。

減碼= 預估其未來之潛在下跌空間大於10%。

未評等= 本股票並不在富鑫證券之評等涵蓋範圍，或者尚未上市。

績效表現根據12個月的總回報(包含股息)所評定。

富鑫證券股份公司

地址：21st Floor, Phu My Hung Building, 08 Hoang Van Thai Street, Tan Phu Ward, District 7, HCMC.

電話號碼：(84-28) 5 413 5479

傳真號碼：+84 28 5413 5473

胡志明市

富美興交易室

地址：Ground Floor CR2-08, 107 Ton Dat Tien Street, Tan Phu Ward, District 7, HCMC

電話號碼：(84-28) 5 413 5478

傳真號碼：+84 28 5413 5473

Tan Binh 分行

地址：Park Legend Building, 251 Hoang Van Thu, Ward 2, Tan Binh District

電話號碼：(84-28) 3813 2401

傳真號碼：(84-28) 3813 2415

第三郡分行

地址：Floor 2, Phuong Nam Building
157 Vo Thi Sau Street, District 3

電話號碼：(84-28) 382 08068

傳真號碼：(84-28) 3820 8206

第一郡分行

地址：Floor 10, 1003A, Ruby Building, 81-83-83B-85 Ham Nghi Street, Nguyen Thai Binh Ward, District 1.

電話號碼：(84-28) 3 535 6060

傳真號碼：(84-28) 3 535 2912

河內市

Ha Noi 分行

地址：Floor 5. Vinafor Building 127 Lo Duc St Hai Ba Trung District, Hanoi

電話號碼：(84-24) 3 933 4566

傳真號碼：(84-24) 3 933 4820

Thanh Xuan 分行

地址：Floor 5. UDIC Complex Building N04 Hoang Dao Thuy, Trung Hoa Ward, Cau Giay District, HaNoi.

電話號碼：(84-24) 6 250 9999

傳真號碼：(84-24) 6 250 6666

海防市

海防分行

地址：Floor 2. Eliteco Building

18 Tran Hung Dao Street, Hong Bang District, Hai Phong

電話號碼：(84-225) 384 1810

傳真號碼：(84-225) 384 1801