

越股行情

31/07/2023	HOSE		VN30		HNX	
收盤價	1,222.90	1.26%	1,230.81	1.51%	239.55	0.85%
成交股數(百萬股)	<b>1,205.30</b>	<b>8.40%</b>	<b>326.06</b>	<b>21.23%</b>	<b>119.35</b>	<b>-8.02%</b>
撮合股數(百萬股)	<b>1,123.40</b>	<b>7.42%</b>	<b>295.02</b>	<b>17.20%</b>	<b>114.91</b>	<b>-5.84%</b>
與最近 20 日之平均比較	855.65	31.29%	232.07	27.12%	102.70	11.89%
成交值(十億越盾)	<b>24,111</b>	<b>9.92%</b>	<b>9,310</b>	<b>27.44%</b>	<b>1,958</b>	<b>-1.56%</b>
撮合成交值(十億越盾)	<b>22,430</b>	<b>9.37%</b>	<b>8,583</b>	<b>27.43%</b>	<b>1,828</b>	<b>-4.85%</b>
與最近 20 日之平均比較	17,063	31.45%	6,289	36.46%	1,627	12.38%
上漲家數	304	58%	24	80%	14	47%
下跌家數	172	33%	6	20%	7	23%
持平家數	45	9%	0	0%	9	30%

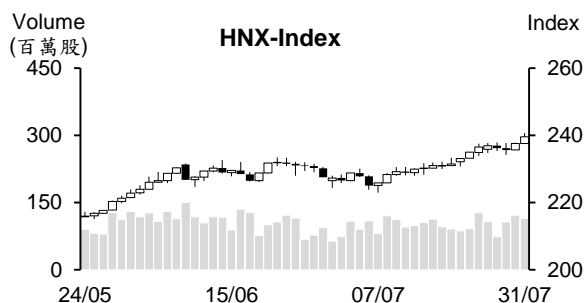
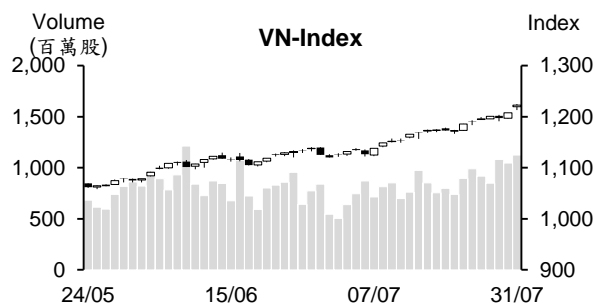

市場概況

今日越股交易氣氛十分熱絡，量能為今年初以來之最高。Vingroup 族群大幅上揚，推升盤初 VN 指數跳空上漲 10 多點。然盤中零售、鋼鐵及大部分不動產股下跌，因此已影響指數上漲動能。午盤交易時段，賣壓減弱，支持多數檔數收復跌幅且出現反轉（由黑翻紅），配合 VHM 與 VIC 雙雙漲停，推升 VN 指數最終以逼近當天最高點作收，來到 1,222.9 點 (+1.26%)；HNX 指數亦同步上漲，收在 239.5 點 (+0.85%)。

技術分析

VN 指數連續兩個交易日上漲，量能維持高出最近二十日平均成交量，顯示市場仍在受到資金之支持。MA5、10 及 20 呈現多頭排列，加以平滑異同移動平均線 (MACD) 與相對強弱指標 (RSI) 持續上漲，支持指數有機會進一步上攻，下一個目標價為 1,300 點；河內部分，HNX 指數也上漲。與 HOSE 盤勢相似，MA5、10 及 20 呈現多頭排列，其他技術指標亦強勢，預期指數將向上測試 250 點。整體而言，盤勢上升走勢仍在延續，操作上建議投資人可採取短進短出操作，基本面佳、業績表現搶眼及吸引資金之股票為投資標的。

建議股名單: PLX (續抱)

觀察股名單: PTB、SCR

(請參考第 2 頁)

## 當日調整股名單

次號	股票代碼	評等	評等日	現時價格	買入區間	持股表現	目標價	預期獲利	停損價	預期損失	備註
1	PLX	續抱	01/08/23	41.5	38.15	8.8%	45	18%	37	-3%	上升走勢仍在延續。

次號	股票代碼	評等	評等日	現時價格	支撐/壓力	停損	技術指標
1	PTB	觀察買進	01/08/23	53.5	60-63	51	PTB 在回落至 51-52 支撐區間後已帶量上揚 → 預期該股將展開新上升走勢。
2	SCR	觀察買進	01/08/23	8.85	10.5-11.5	8.2	SCR 量縮下跌 → 該股僅是技術性修正 → 投資人可在 8.4-8.6 區間加碼。

## 投資組合部位

次號	股票代碼	評等	評等日	現時價格	買入區間	持股表現	目標價	預期獲利	停損價	預期損失	備註
1	HCM	續抱	15/05/23	30.8	25.5	20.8%	31	21.6%	24.4	-4.3%	
2	CTG	加碼	30/05/23	30	28	7.1%	31.1	11.1%	27.2	-3%	
3	SSI	加碼	02/06/23	29.65	23.45	26.4%	31.2	33.0%	22.45	-4%	
4	BID	加碼	23/06/23	47.2	43.95	7.4%	48	9.2%	43	-2%	
5	PLX	續抱	28/06/23	41.5	38.15	8.8%	45	18.0%	37	-3%	
6	VRE	續抱	04/07/23	29.65	27	9.8%	29.9	11%	26.4	-2%	
7	PVC	加碼	18/07/23	19.3	19.2	0.5%	22.75	18%	18.5	-4%	
8	VEA	加碼	21/07/23	37.7	37.8	-0.3%	41.1	9%	36.6	-3%	
9	TPB	加碼	24/07/23	18.75	18.75	0.0%	22	17%	18	-4%	
10	OIL	加碼	25/07/23	11.25	10.93	2.9%	13.9	27%	10.3	-6%	
11	TDN	加碼	27/07/23	11.2	11.3	-0.9%	13	15%	10.8	-4%	

### 工業生產復甦

據統計總局 (GSO) 之最新數據顯示，2023 年 7 月工業生產指數 (IIP) 較 6 月及去年同期分別上漲 3.9% 及 3.7%。其中，製造業指數上漲 3.6%、礦業指數上漲 4%、發電及輸電指數上漲 4.1%、供水排水垃圾處理指數上漲 8.3%。然受今年前幾個月世界經濟成長放緩之影響，

今年前七個月越南 IIP 指數下跌 0.7% (去年同期上漲 8.6%)。其中，製造業指數下降 1% (去年同期增長 9.5%)。今年前七個月核心領域之 IIP 指數較去年同期上漲，包括焦炭、精煉石油產品之生產指數上漲 12.2%、金屬開採及香煙之生產指數上漲 8.6%、橡膠-塑料製品之生產指數上漲 7.6%。然木材及木材製品、紙品之生產指數則分別下降 6.9% 及 6.8%。

### 出口降幅逐漸收窄，貿易順差逾 150 億美元

據 GSO 於 7 月 29 日上午公佈之報告數據顯示，2023 年 7 月貨物進出口金額約 572.1 億美元，較 6 月增長 2.5%，但較去年同期仍下降 6.7%。

今年前七個月進出口值較去年同期縮減 13.9% 至 3,742.3 億美元，其中出口及進口值分別萎縮 10.6% 及 17.1%。今年前七個月出口值縮減 10.6% 至 1,947.3 億美元。出口值逾 10 億美元之商品共 30 類 (佔整體出口值的 91.6%)、出口值逾 100 億美元之商品共 5 類 (佔 57.6%)。

今年前七個月進口值亦縮減 17.1% 至 1,795 億美元。進口值逾 10 億美元之商品共 35 類 (佔整體進口值的 88.8%)、進口值逾 100 億美元之商品僅共 2 類 (佔 37.9%)。今年前七個月越南對美國、歐盟及日本之貿易呈現順差，分別為 443 億美元 (較去年縮減 24.1%)、164 億美元 (縮減 11.9%) 及 9 億美元 (由逆差轉順差)。越南對中國、韓國及東協之貿易則呈現逆差，分別為 270 億美元 (萎縮 35.2%)、155 億美元 (萎縮 35.1%) 及 50 億美元 (萎縮 35.3%)。

2023 年 7 月越南貿易順差約 21.5 億美元，今年前七個月貿易順差擴增至 152.3 億美元 (去年同期貿易順差 13.4 億美元)。

### 7 月零售與服務營收約 512.2 兆越盾

據 GSO 之數據顯示，7 月零售與服務營收約 512.2 兆越盾，較 6 月及去年同期分別增長 1.1% 及 7.1%。今年前七個月零售與服務營收較去年同期約增長 10.4% 至 3.529 兆越盾 (去年同期增長 15.7%)。若移除價格上漲因素，其增長 9.6%。

今年前七個月零售營收增長 9% 至 2,777 兆越盾 (佔整體零售與服務營收的 78.7%)、住宅與飲食服務營收約增長 16.3% 至 377.3 兆越盾 (佔 10.7%) 及旅遊營收成長 53.6% 至 18.6 兆越盾 (佔 0.5%)。

資料來源：Cafef、Vietstock

**今年上半年 Vietcombank、VietinBank 及 BIDV 獲利加總約 20 億美元**

Vietcombank、VietinBank 及 BIDV 等三家國營商業銀行已公佈還未審計之第二季財報。相較於其他同業，這家家銀行業績表現十分搶眼。

2023 年第二季 Vietcombank 合併稅前盈餘較去年同期增長 25% 至 9.278 兆越盾。今年上半年合併稅前盈餘增長 18% 至 20.499 兆越盾，創下歷史新高且為銀行業之最高。

第二季 BIDV 合併稅前盈餘擴增 7% 至 6.943 億越盾，為過去以來之最高季度獲利。今年上半年合併稅前盈餘增長 26% 至 13.862 兆越盾，為銀行業排名第二 (僅次於 Vietcombank)。這是 2017 年以來 BIDV 之上半年獲利首次高出 Techcombank。

VietinBank 獲利連續四季增長，第二季 VietinBank 獲利成長 13.2% 至 6.55 兆越盾，為 2021 年第二季以來之最高。今年上半年 VietinBank 合併稅前盈餘增長 8% 至 12.53 兆越盾，排名第四名，次於 Vietcombank、BIDV 及 MB。

整體來看，今年上半年這三家銀行之稅前盈餘達近 46.9 兆越盾 (約當 20 億美元)，較去年同期增長 17%。

**今年前六個月 Vingroup 稅前盈餘成長 128% 至 7.9 兆多越盾，資產總額逾 600 兆越盾**

據 Vingroup 股份公司 (VIC) 剛公佈有關 2023 年前六個月合併財報之數據顯示，稅前盈餘較去年增長 2.6 倍至 3.672 兆越盾，合併營收淨額 (包括財務營收在不動產轉讓下大增在內) 較去年同期成長 112% 至 102.53 兆越盾。另外，值得注意的是，生產部門營收在受到電動汽車銷售量較去年同期增長 5 倍之支持下大幅成長 55.2%，傳統汽車營收不明顯，主因於公司已停止生產其種汽車。總計，今年前六個月合併稅前盈餘擴增 128% 至 7.936 兆越盾。

**今年前六個月 Vietjet 股份公司 (VJC) 獲利較去年同期增長 187% 至 3,870 億越盾**

2023 年前六個月 Vietjet 股份公司 (VJC) 航線班機之載客人數增長 26% 至 1,210 萬人次，其中國際旅客增長 30% 至 350 萬。另外，運載貨物量亦擴增近 40% 至 3.3 萬噸。VJC 合併營收成長 87% 至 29.77 萬越盾，達成年度計劃的 60%，合併稅後盈餘同步擴增 167% 至 3,870 億越盾。

截至 2023 年 6 月 30 日為止 VJC 資產總額逾 71.5 兆越盾，債務佔業主權益比為 1.2 倍及流動比率為 1.5 倍，現金及約當現金為 2.165 兆越盾。

資料來源：Cafef、Vietstock

## 市場統計

### 撮合統計

#### 推升指數的前五名股票

HOSE				HNX			
股票代碼	收盤價 (越盾)	漲跌 %	影響指數 %	股票代碼	收盤價 (VND)	漲跌 %	影響指數 %
VHM	63,000	6.96%	0.37%	VIF	15,200	6.29%	0.10%
VIC	55,100	6.99%	0.29%	PVI	55,000	2.23%	0.09%
GAS	101,600	2.11%	0.08%	NVB	14,700	3.52%	0.09%
BCM	81,000	3.85%	0.06%	CEO	19,700	2.60%	0.08%
ACB	22,950	3.38%	0.06%	HUT	21,100	3.43%	0.08%

#### 拖累指數的前五名股票

HOSE				HNX			
股票代碼	收盤價 (越盾)	漲跌 %	影響指數 %	股票代碼	收盤價 (越盾)	漲跌 %	影響指數 %
VCB	91,600	-1.51%	-0.16%	KSV	27,900	-2.45%	-0.05%
SSB	29,150	-1.85%	-0.03%	DTK	10,800	-1.82%	-0.05%
MWG	53,700	-1.47%	-0.02%	DNP	23,600	-3.67%	-0.04%
SBT	15,900	-5.92%	-0.02%	DTD	33,300	-5.67%	-0.03%
HPG	28,200	-0.35%	-0.01%	VCS	63,100	-0.63%	-0.02%

#### 前五名成交量

HOSE				HNX			
股票代碼	收盤價 (越盾)	漲跌 %	成交量 (股)	股票代碼	收盤價 (越盾)	漲跌 %	成交量 (千股)
NVL	18,850	2.72%	56,608,211	SHS	15,600	0.65%	13,847,675
HPG	28,200	-0.35%	45,551,883	CEO	19,700	2.60%	9,761,808
DIG	26,000	1.56%	37,776,690	TAR	22,300	6.19%	6,616,761
VND	20,800	2.46%	35,290,458	HUT	21,100	3.43%	5,256,680
HAG	8,880	0.91%	34,067,150	PVS	34,400	0.00%	5,189,440

#### 前五名成交值

HOSE				HNX			
股票代碼	收盤價 (越盾)	漲跌 %	成交值 (十億越盾)	股票代碼	收盤價 (越盾)	漲跌 %	成交值 (十億越盾)
HPG	28,200	-0.35%	1,262.5	SHS	15,600	0.65%	213.8
NVL	18,850	2.72%	1,029.9	CEO	19,700	2.60%	190.4
DIG	26,000	1.56%	957.1	PVS	34,400	0.00%	179.5
VND	20,800	2.46%	727.7	TAR	22,300	6.19%	146.0
STB	28,950	1.05%	609.6	IDC	45,200	-0.22%	123.7

## 議價交易

### 前五名股

HOSE			HNX		
股票代碼	成交量 (股)	成交值 (十億越盾)	股票代碼	成交量 (股)	成交值 (十億越盾)
EIB	26,646,000	545.79	PVI	1,000,000	48.50
VIB	21,000,144	441.00	DNP	855,000	21.29
MSB	13,450,000	183.48	IDC	450,000	20.25
VPB	5,535,501	122.76	SHS	1,040,000	15.88
VSC	1,342,000	46.12	GKM	308,100	11.20

## 外資交易行情 (股票)

證交所	買進成交量 (百萬股)	買進金額 (十億越盾)	賣出成交量 (百萬股)	賣出金額 (十億越盾)	淨買/賣成 交易 (百萬股)	淨買/賣超值 (十億越盾)
HOSE	60.49	1,520.39	50.58	1,426.95	9.91	93.44
HNX	2.86	54.43	0.61	12.42	2.25	42.00
<b>總計</b>	<b>63.34</b>	<b>1,574.82</b>	<b>51.19</b>	<b>1,439.37</b>	<b>12.15</b>	<b>135.44</b>

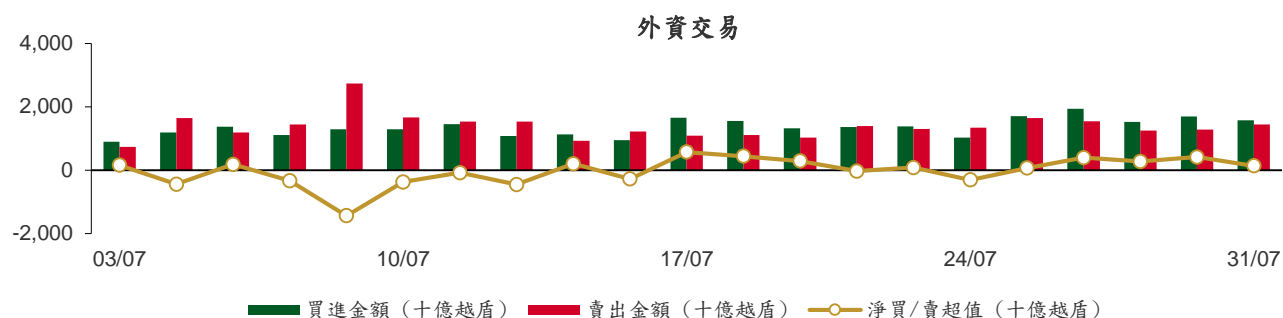

### 前五名買進

HOSE				HNX			
股票代碼	收盤價 (越盾)	成交量 (股)	成交值 (十億越盾)	股票代碼	收盤價 (越盾)	成交量 (股)	成交值 (十億越盾)
MSB	13,750	13,499,400	184.17	SHS	15,600	1,796,400	27.95
VNM	78,000	1,207,100	94.13	CEO	19,700	409,100	7.98
VHM	63,000	1,345,100	83.39	TNG	21,300	300,600	6.38
HPG	28,200	2,832,300	78.60	PVS	34,400	111,900	3.86
PNJ	83,000	730,100	60.63	PVI	55,000	50,600	2.78

### 前五名賣出

HOSE				HNX			
股票代碼	收盤價 (越盾)	成交量 (股)	成交值 (十億越盾)	股票代碼	收盤價 (越盾)	成交量 (股)	成交值 (十億越盾)
HPG	28,200	9,365,300	259.38	PVS	34,400	191,540	6.59
VIC	55,100	2,340,600	128.97	NVB	14,700	53,100	0.78
VCB	91,600	988,700	90.87	VCS	63,100	12,000	0.76
VPB	22,150	3,144,100	69.37	NDN	12,000	52,800	0.63
VHM	63,000	1,094,000	67.50	IDC	45,200	10,700	0.49

### 前五名淨買超

HOSE				HNX			
股票代碼	收盤價 (越盾)	淨買成交量 (股)	淨買超值 (十億越盾)	股票代碼	收盤價 (越盾)	淨買成交量 (股)	淨買超值 (十億越盾)
MSB	13,750	13,499,400	184.17	SHS	15,600	1,771,375	27.56
PNJ	83,000	717,900	59.61	CEO	19,700	400,400	7.81
DCM	31,700	1,635,100	51.72	TNG	21,300	291,200	6.19
HSG	19,250	2,478,100	47.12	PVI	55,000	50,600	2.78
VNM	78,000	584,900	45.52	VNR	28,800	29,200	0.83

### 前五名淨賣超

HOSE				HNX			
股票代碼	收盤價 (越盾)	淨賣成交量 (股)	淨賣超值 (十億越盾)	股票代碼	收盤價 (越盾)	淨賣成交量 (股)	淨賣超值 (十億越盾)
HPG	28,200	(6,533,000)	(180.78)	PVS	34,400	(79,640)	(2.73)
VIC	55,100	(2,255,800)	(124.29)	NVB	14,700	(52,700)	(0.77)
VCB	91,600	(533,600)	(48.99)	NDN	12,000	(52,800)	(0.63)
CTD	71,900	(595,000)	(42.55)	SD6	4,500	(100,000)	(0.45)
HCM	30,800	(806,100)	(24.86)	MAS	31,000	(11,019)	(0.34)

### ETF 交易

價格統計					外資交易			
ETF 代碼	收盤價 (越盾)	漲跌 (%)	成交量 (股)	成交值 (十億越盾)	ETF 代碼	買進金額 (十億越盾)	賣出金額 (十億越盾)	淨超值 (十億越盾)
E1VFN30	21,200	2.2%	1,940,967	40.90	E1VFN30	38.90	29.92	8.97
FUEMAV30	14,590	1.7%	18,200	0.26	FUEMAV30	0.25	0.00	0.25
FUESSV30	15,220	1.8%	113,400	1.69	FUESSV30	0.12	0.02	0.10
FUESSV50	19,300	2.8%	10,936	0.21	FUESSV50	0.04	0.00	0.04
FUESSVFL	18,790	1.1%	297,344	5.59	FUESSVFL	5.19	0.00	5.19
FUEVFVND	26,890	1.5%	1,010,354	26.78	FUEVFVND	23.80	7.14	16.66
FUEVN100	15,920	1.2%	151,000	2.40	FUEVN100	1.03	1.12	(0.09)
FUEIP100	8,710	0.0%	14,900	0.13	FUEIP100	0.00	0.01	(0.01)
FUEKIV30	8,200	3.3%	61,600	0.49	FUEKIV30	0.27	0.22	0.05
FUEDCMID	10,570	3.7%	6,401	0.07	FUEDCMID	0.00	0.07	(0.07)
FUEKIVFS	10,890	2.1%	49,000	0.53	FUEKIVFS	0.26	0.26	0.00
FUEMAVND	11,150	-1.1%	200	0.00	FUEMAVND	0.00	0.00	0.00
FUEFCV50	13,500	6.6%	2,228	0.03	FUEFCV50	0.00	0.00	0.00
<b>總計</b>			<b>3,674,102</b>	<b>79.06</b>	<b>總計</b>	<b>69.86</b>	<b>38.76</b>	<b>31.10</b>

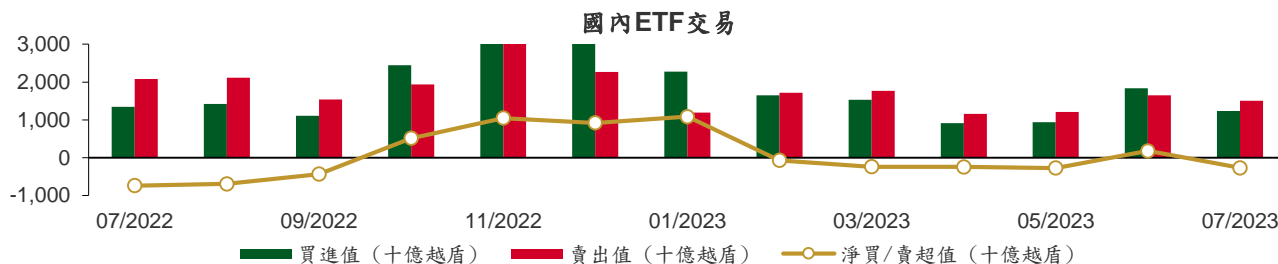

從2022年7月1日至2023年7月31日國內ETF價格變動



權證資訊

權證代碼(*)	收盤價 (越盾)	漲跌 (%)	成交量	到期的 天數	標的股 票之價 格 (越盾)	權證理 論價格 (越盾) (**)	與收盤價 的差異 (越盾)	履約價 格(越盾)	行使 比例 n:1	到期日
CACB2208	1,560	13.9%	65,570	36	22,950	1,533	(27)	17,940	3.3	05/09/2023
CACB2301	180	5.9%	24,850	7	22,950	189	9	23,120	1.7	07/08/2023
CFPT2210	1,010	7.4%	94,820	31	85,600	991	(19)	77,380	8.6	31/08/2023
CFPT2213	2,480	6.4%	67,890	36	85,600	2,525	45	64,050	8.6	05/09/2023
CFPT2214	2,530	5.0%	13,740	93	85,600	2,408	(122)	65,340	8.6	01/11/2023
CFPT2302	1,390	6.9%	270	16	85,600	1,466	76	73,080	8.6	16/08/2023
CFPT2303	1,420	2.9%	21,150	101	85,600	1,466	46	73,940	8.6	09/11/2023
CHDB2301	680	-1.4%	2,480	91	17,350	391	(289)	16,830	3.5	30/10/2023
CHDB2302	830	-1.2%	4,220	115	17,350	478	(352)	16,540	3.5	23/11/2023
CHDB2303	790	0.0%	500	147	17,350	382	(408)	17,500	3.5	25/12/2023
CHDB2304	990	-1.0%	20	238	17,350	405	(585)	18,280	3.5	25/03/2024
CHDB2305	930	0.0%	230	210	17,350	352	(578)	18,470	3.5	26/02/2024
CHDB2306	1,050	1.0%	1,580	331	17,350	397	(653)	19,340	3.5	26/06/2024
CHPG2226	4,250	-6.8%	53,010	36	28,200	4,377	127	19,500	2.0	05/09/2023
CHPG2227	4,100	-7.2%	20,100	93	28,200	4,003	(97)	20,500	2.0	01/11/2023
CHPG2302	4,190	-5.6%	55,170	58	28,200	4,160	(30)	20,000	2.0	27/09/2023
CHPG2304	2,760	0.0%	0	16	28,200	2,619	(141)	23,000	2.0	16/08/2023
CHPG2305	2,310	-4.9%	2,950	7	28,200	2,506	196	23,200	2.0	07/08/2023
CHPG2306	2,780	-6.7%	51,270	101	28,200	2,833	53	20,000	3.0	09/11/2023
CHPG2307	1,910	-4.0%	3,610	155	28,200	1,662	(248)	22,670	4.0	02/01/2024
CHPG2308	1,800	-3.2%	10,050	91	28,200	1,646	(154)	22,110	4.0	30/10/2023
CHPG2309	2,250	-2.6%	126,020	298	28,200	2,284	34	24,000	3.0	24/05/2024
CHPG2310	1,420	-8.4%	19,170	63	28,200	1,354	(66)	23,220	4.0	02/10/2023
CHPG2311	1,980	-6.2%	1,580	123	28,200	1,887	(93)	21,230	4.0	01/12/2023
CHPG2312	1,650	-8.3%	3,600	155	28,200	1,466	(184)	23,780	4.0	02/01/2024
CHPG2313	2,050	-4.2%	2,280	214	28,200	1,662	(388)	23,330	4.0	01/03/2024
CHPG2314	3,850	-5.9%	17,930	213	28,200	3,980	130	21,450	2.0	29/02/2024
CHPG2315	1,760	-6.4%	1,650	329	28,200	1,286	(474)	27,780	4.0	24/06/2024
CHPG2316	2,030	-1.9%	10,940	420	28,200	1,336	(694)	28,890	4.0	23/09/2024
CHPG2317	1,490	-6.9%	11,310	210	28,200	1,139	(351)	26,890	4.0	26/02/2024
CHPG2318	1,320	-9.0%	12,670	239	28,200	944	(376)	29,220	4.0	26/03/2024
CHPG2319	1,670	-1.8%	28,690	331	28,200	1,054	(616)	30,110	4.0	26/06/2024
CMBB2211	80	33.3%	179,530	31	18,850	8	(72)	22,900	3.4	31/08/2023
CMBB2214	2,650	2.7%	10,490	36	18,850	2,630	(20)	14,420	1.7	05/09/2023
CMBB2215	2,550	4.1%	30,830	93	18,850	2,262	(288)	15,270	1.7	01/11/2023
CMBB2303	650	8.3%	31,820	7	18,850	738	88	17,640	1.7	07/08/2023
CMBB2304	740	-3.9%	27,190	63	18,850	694	(46)	13,010	8.5	02/10/2023
CMBB2305	730	2.8%	24,150	155	18,850	564	(166)	14,420	8.5	02/01/2024
CMBB2306	2,300	1.8%	65,770	298	18,850	2,085	(215)	16,970	1.7	24/05/2024
CMSN2215	130	8.3%	129,950	36	87,300	48	(82)	102,000	10.0	05/09/2023
CMSN2301	1,860	6.3%	44,440	91	87,300	1,521	(339)	73,980	10.0	30/10/2023
CMSN2302	4,800	4.3%	11,300	298	87,300	4,200	(600)	66,000	6.0	24/05/2024
CMSN2303	1,380	7.8%	42,820	63	87,300	1,128	(252)	78,000	10.0	02/10/2023
CMSN2304	1,930	6.0%	39,130	123	87,300	1,474	(456)	75,680	10.0	01/12/2023
CMSN2305	2,240	5.2%	700	214	87,300	1,617	(623)	76,790	10.0	01/03/2024
CMSN2306	2,070	4.5%	670	210	87,300	1,413	(657)	80,000	10.0	26/02/2024
CMSN2307	2,420	4.8%	100	331	87,300	1,517	(903)	83,000	10.0	26/06/2024
CMWG2214	910	1.1%	53,390	36	53,700	822	(88)	46,060	9.9	05/09/2023
CMWG2215	1,220	-4.7%	5,550	93	53,700	1,055	(165)	44,570	9.9	01/11/2023
CMWG2302	1,120	3.7%	91,280	101	53,700	1,212	92	49,530	5.9	09/11/2023
CMWG2303	1,160	-0.9%	13,040	63	53,700	1,152	(8)	31,030	19.8	02/10/2023
CMWG2304	1,130	-0.9%	13,850	155	53,700	1,039	(91)	33,680	19.8	02/01/2024
CMWG2305	5,600	0.0%	40,110	298	53,700	4,960	(640)	35,660	4.0	24/05/2024



CNVL2301	1,550	2.6%	36,870	91	18,850	1,423	(127)	13,460	4.0	30/10/2023
CNVL2302	1,320	0.8%	94,980	115	18,850	930	(390)	16,330	4.0	23/11/2023
CNVL2303	1,690	-0.6%	13,240	238	18,850	1,031	(659)	17,330	4.0	25/03/2024
CNVL2304	1,600	4.6%	103,450	148	18,850	1,120	(480)	15,560	4.0	26/12/2023
CNVL2305	1,940	1.0%	35,550	331	18,850	1,218	(722)	17,000	4.0	26/06/2024
CPDR2301	2,120	0.0%	26,810	91	21,700	1,921	(199)	14,220	4.0	30/10/2023
CPDR2302	1,580	-3.7%	5,570	115	21,700	1,084	(496)	18,670	4.0	23/11/2023
CPDR2303	1,860	-5.1%	10	238	21,700	1,183	(677)	19,890	4.0	25/03/2024
CPDR2304	1,790	0.0%	6,690	148	21,700	1,267	(523)	18,000	4.0	26/12/2023
CPDR2305	2,070	-3.3%	1,510	331	21,700	1,313	(757)	20,220	4.0	26/06/2024
CPOW2301	720	5.9%	48,670	91	13,700	437	(283)	13,980	2.0	30/10/2023
CPOW2302	760	4.1%	3,630	115	13,700	430	(330)	14,330	2.0	23/11/2023
CPOW2303	740	7.2%	18,920	147	13,700	340	(400)	15,330	2.0	25/12/2023
CPOW2304	960	3.2%	590	238	13,700	378	(582)	16,330	2.0	25/03/2024
CPOW2305	1,080	4.9%	1,080	210	13,700	517	(563)	15,000	2.0	26/02/2024
CPOW2306	1,280	1.6%	40	331	13,700	568	(712)	16,000	2.0	26/06/2024
CSTB2224	4,550	7.3%	21,570	36	28,950	4,503	(47)	20,000	2.0	05/09/2023
CSTB2225	4,560	6.3%	22,570	93	28,950	4,361	(199)	20,500	2.0	01/11/2023
CSTB2302	410	-14.6%	15,870	7	28,950	575	165	28,200	2.0	07/08/2023
CSTB2303	4,070	2.5%	5,070	101	28,950	3,718	(352)	22,000	2.0	09/11/2023
CSTB2304	740	4.2%	52,160	91	28,950	557	(183)	28,670	5.0	30/10/2023
CSTB2305	990	3.1%	910	155	28,950	683	(307)	29,110	5.0	02/01/2024
CSTB2306	2,390	1.7%	179,440	298	28,950	2,222	(168)	30,000	2.0	24/05/2024
CSTB2307	460	4.5%	79,960	63	28,950	348	(112)	30,000	5.0	02/10/2023
CSTB2308	950	4.4%	30,520	123	28,950	731	(219)	27,800	5.0	01/12/2023
CSTB2309	830	5.1%	8,710	155	28,950	563	(267)	30,560	5.0	02/01/2024
CSTB2310	1,010	4.1%	55,190	214	28,950	708	(302)	30,330	5.0	01/03/2024
CSTB2311	1,800	1.1%	33,880	122	28,950	1,848	48	27,700	2.0	30/11/2023
CSTB2312	1,240	2.5%	410	329	28,950	708	(532)	33,330	5.0	24/06/2024
CSTB2313	1,290	0.0%	2,010	420	28,950	721	(569)	35,560	5.0	23/09/2024
CSTB2314	930	1.1%	10	210	28,950	565	(365)	32,220	5.0	26/02/2024
CSTB2315	860	0.0%	1,900	239	28,950	496	(364)	34,330	5.0	26/03/2024
CSTB2316	1,080	3.8%	12,140	331	28,950	549	(531)	36,330	5.0	26/06/2024
CTCB2212	70	0.0%	61,680	31	34,300	6	(64)	44,000	4.0	31/08/2023
CTCB2215	2,030	12.8%	72,300	36	34,300	1,973	(57)	26,500	4.0	05/09/2023
CTCB2216	2,100	10.5%	20,590	93	34,300	1,842	(258)	27,500	4.0	01/11/2023
CTCB2301	1,430	2.9%	10	16	34,300	1,464	34	30,000	3.0	16/08/2023
CTCB2302	3,520	6.7%	27,780	298	34,300	3,104	(416)	27,000	3.0	24/05/2024
CTPB2301	920	-2.1%	10,780	7	18,750	1,012	92	16,840	1.9	07/08/2023
CTPB2302	720	2.9%	69,430	63	18,750	642	(78)	14,220	7.2	02/10/2023
CTPB2303	690	-2.8%	3,870	155	18,750	502	(188)	15,810	7.2	02/01/2024
CVHM2216	500	163.2%	289,010	31	63,000	402	(98)	62,000	8.0	31/08/2023
CVHM2219	1,630	71.6%	37,720	36	63,000	1,527	(103)	56,000	5.0	05/09/2023
CVHM2220	1,900	48.4%	43,880	93	63,000	1,514	(386)	58,000	5.0	01/11/2023
CVHM2301	1,320	41.9%	3,980	91	63,000	1,035	(285)	56,880	8.0	30/10/2023
CVHM2302	4,650	23.3%	6,860	298	63,000	4,075	(575)	50,000	4.0	24/05/2024
CVHM2303	960	52.4%	65,740	63	63,000	699	(261)	59,890	8.0	02/10/2023
CVHM2304	1,790	33.6%	13,870	123	63,000	1,414	(376)	53,560	8.0	01/12/2023
CVHM2305	1,840	32.4%	19,700	214	63,000	1,257	(583)	57,780	8.0	01/03/2024
CVHM2306	1,670	28.5%	790	210	63,000	1,050	(620)	60,670	8.0	26/02/2024
CVHM2307	1,920	20.0%	30	331	63,000	1,172	(748)	62,670	8.0	26/06/2024
CVIB2201	3,330	3.4%	2,770	36	20,800	3,053	(277)	15,960	1.6	05/09/2023
CVIB2301	480	9.1%	58,300	7	20,800	469	(11)	20,210	1.6	07/08/2023
CVIB2302	2,470	3.3%	89,920	298	20,800	2,078	(392)	19,150	1.7	24/05/2024
CVIC2301	1,110	68.2%	117,490	91	55,100	527	(583)	53,980	8.0	30/10/2023
CVIC2302	1,120	67.2%	74,080	115	55,100	482	(638)	55,670	8.0	23/11/2023
CVIC2303	1,120	62.3%	7,110	147	55,100	442	(678)	57,780	8.0	25/12/2023
CVIC2304	1,370	48.9%	45,480	238	55,100	513	(857)	59,890	8.0	25/03/2024
CVIC2305	1,290	53.6%	20,700	210	55,100	417	(873)	61,110	8.0	26/02/2024
CVIC2306	1,620	38.5%	6,620	331	55,100	559	(1,061)	62,220	8.0	26/06/2024

CVNM2212	390	14.7%	43,290	36	78,000	149	(241)	80,560	7.9	05/09/2023
CVNM2301	1,310	3.1%	19,860	91	78,000	999	(311)	68,890	10.0	30/10/2023
CVNM2302	970	5.4%	32,010	63	78,000	677	(293)	72,220	10.0	02/10/2023
CVNM2303	1,320	2.3%	5,850	123	78,000	949	(371)	70,000	10.0	01/12/2023
CVNM2304	1,670	1.8%	3,760	214	78,000	995	(675)	71,000	10.0	01/03/2024
CVNM2305	1,610	0.6%	10	210	78,000	832	(778)	73,330	10.0	26/02/2024
CVNM2306	1,950	0.5%	1,890	331	78,000	856	(1,094)	75,560	10.0	26/06/2024
CVPB2212	130	0.0%	139,090	31	22,150	69	(61)	24,640	2.7	31/08/2023
CVPB2214	1,310	-0.8%	105,900	36	22,150	1,300	(10)	17,000	4.0	05/09/2023
CVPB2301	920	2.2%	8,360	58	22,150	689	(231)	19,800	4.0	27/09/2023
CVPB2302	1,790	-7.3%	20	16	22,150	1,788	(2)	18,600	2.0	16/08/2023
CVPB2303	550	1.9%	37,600	63	22,150	403	(147)	15,780	16.0	02/10/2023
CVPB2304	580	1.8%	26,780	155	22,150	348	(232)	17,000	16.0	02/01/2024
CVRE2216	250	19.0%	144,430	31	29,650	208	(42)	31,000	4.0	31/08/2023
CVRE2220	450	28.6%	144,030	36	29,650	332	(118)	30,000	4.0	05/09/2023
CVRE2221	530	8.2%	37,340	93	29,650	336	(194)	32,500	4.0	01/11/2023
CVRE2302	760	15.2%	18,150	91	29,650	579	(181)	28,670	5.0	30/10/2023
CVRE2303	2,650	9.1%	25,160	298	29,650	2,309	(341)	25,000	3.0	24/05/2024
CVRE2304	470	17.5%	95,750	63	29,650	365	(105)	30,000	5.0	02/10/2023
CVRE2305	1,010	11.0%	130,090	123	29,650	836	(174)	27,110	5.0	01/12/2023
CVRE2306	1,100	10.0%	1,870	214	29,650	777	(323)	29,330	5.0	01/03/2024
CVRE2307	1,100	7.8%	5,410	210	29,650	681	(419)	30,330	5.0	26/02/2024
CVRE2308	1,340	8.9%	1,430	331	29,650	800	(540)	31,330	5.0	26/06/2024

(\*) 歐式交易方式，以現金交易

(\*\*) PHS 採用 Black-Scholes 估價方式

## 期投資股

股票代碼	證券所	現時價格	目標價*	報告日	預期 2022 年盈利 (十億越盾)	PE Forward	PB Forward
STB	HOSE	28,950	38,000	7/14/2023	7,259	9.9	1.6
TCM	HOSE	51,700	52,300	7/6/2023	211	20.4	2.1
PLX	HOSE	41,500	45,100	7/5/2023	3,513	18.3	2.5
ACB	HOSE	22,950	25,400	6/30/2023	14,955	6.6	1.3
VCB	HOSE	91,600	131,270	6/13/2023	36,911	16.8	3.6
BID	HOSE	47,200	57,956	6/13/2023	23,019	12.7	2.3
CTG	HOSE	30,000	39,700	6/13/2023	19,121	10.0	1.5
MBB	HOSE	18,850	27,200	6/13/2023	21,242	5.8	1.2
HDB	HOSE	17,350	23,170	6/13/2023	10,216	6.2	1.3
VPB	HOSE	22,150	19,260	6/13/2023	15,638	8.3	1.1
TCB	HOSE	34,300	47,270	6/13/2023	21,351	7.8	1.2
TPB	HOSE	18,750	24,000	6/13/2023	6,732	5.7	1.0
OCB	HOSE	19,100	22,700	6/13/2023	4,354	7.2	1.1
VIB	HOSE	20,800	29,300	6/13/2023	9,378	6.6	1.5
LPB	HOSE	16,350	18,800	6/13/2023	4,925	6.6	1.1
MSB	HOSE	13,750	21,900	6/13/2023	4,803	9.1	1.4
SHB	HOSE	12,600	15,600	6/13/2023	8,035	6.0	0.9
DHG	HOSE	123,000	111,600	6/13/2023	1,061	13.8	3.0
IMP	HOSE	71,300	68,000	6/13/2023	286	15.9	2.2
POW	HOSE	13,700	15,500	6/13/2023	2,948	14.0	1.1
NT2	HOSE	29,400	34,200	6/13/2023	732	13.4	2.1
GEG	HOSE	15,450	18,800	6/13/2023	208	46.5	1.7
QTP	UPCOM	16,710	23,900	6/13/2023	1,300	8.3	1.6

GAS	HOSE	101,600	111,200	6/13/2023	13,688	15.7	3.1
BSR	UPCOM	19,238	24,900	6/13/2023	8,347	6.3	0.9
PVS	HNX	34,400	30,700	6/13/2023	1,059	16.8	1.2
MPC	UPCOM	18,516	19,200	6/13/2023	597	12.9	1.3
FMC	HOSE	48,200	50,700	6/13/2023	314	10.5	1.4
MSH	HOSE	38,350	37,450	6/13/2023	262	8.2	1.3
VHM	HOSE	63,000	83,100	6/13/2023	29,034	12.5	2.3
NLG	HOSE	40,000	38,400	6/13/2023	642	22.9	1.4
KDH	HOSE	37,500	36,500	6/13/2023	1,363	19.1	1.9
VRE	HOSE	29,650	39,700	6/13/2023	3,345	26.9	2.6
IDC	HNX	45,200	46,600	6/13/2023	1,960	6.1	2.0
KBC	HOSE	33,000	32,000	6/13/2023	2,073	11.9	1.3
DPR	HOSE	61,500	88,300	6/13/2023	239	15.9	1.0
MWG	HOSE	53,700	50,000	6/13/2023	2,325	33.3	3.0
FRT	HOSE	76,400	85,000	6/13/2023	107	111.1	6.6
DGW	HOSE	54,100	38,500	6/13/2023	393	16.3	2.4
HPG	HOSE	28,200	35,400	6/13/2023	7,698	16.6	1.2
VNM	HOSE	78,000	70,200	6/13/2023	9,143	18.0	4.5
SAB	HOSE	156,800	162,300	6/13/2023	5,641	21.0	5.6
SBT	HOSE	15,900	16,700	6/13/2023	827	15.7	1.1
PNJ	HOSE	83,000	82,800	2/13/2023	1,763	N/A	N/A
PVI	HNX	55,000	47,002	12/19/2022	996	13.8	1.3
BMI	HOSE	25,900	25,190	12/19/2022	427	9.0	1.0
BVH	HOSE	48,150	70,900	12/19/2022	2,967	17.7	2.3
ANV	HOSE	37,050	30,100	12/19/2022	320	12.0	1.3
VHC	HOSE	75,500	69,000	12/19/2022	1,510	8.4	1.5
SZC	HOSE	36,400	42,700	12/19/2022	585	7.5	2.6
GVR	HOSE	22,350	29,755	12/19/2022	5,521	27.8	2.1
LHG	HOSE	27,900	42,250	12/19/2022	653	3.5	1.2
PVT	HOSE	23,600	26,900	12/19/2022	831	14.1	1.2
TRA	HOSE	88,900	117,400	12/19/2022	349	13.9	2.8
STK	HOSE	31,950	45,800	12/19/2022	239	13.5	1.8

資料來源: PHFM 收集

\*若除權交易日發生在報告日後將影響目標價

### 分析師認證

這份報告由 Pham Quang Chuong - 富鑫證券股份公司研究員製作。負責籌備本研究報告之全部或部份內容之研究分析師、策略分析師、研究人員以茲聲明，任何研究分析師、策略分析師、研究人員在於本研究報告所提出之觀點，皆精確反映出其對於該發行機構與證券之個人意見。各研究分析師、策略分析師、研究人員均保證，其報酬在過去與未來，絕對沒有任何一部分是直接或間接與研究分析師、策略分析師、研究人員在此研究報告中所呈現之特定推薦或觀點有關。

### 評等指標定義

**加碼**= 預估其未來之潛在上漲空間大於10%。

**觀望**= 預估其未來之潛在漲跌空間將在下上10%之間。

**減碼**= 預估其未來之潛在下跌空間大於10%。

**未評等**= 本股票並不在富鑫證券之評等涵蓋範圍，或者尚未上市。

績效表現根據12個月的總回報(包含股息)所評定。

### 富鑫證券股份公司

地址：F21, Phu My Hung Tower, 08 Hoang Van Thai, Tan Phu Ward, District 7, HCMC.

電話號碼：(84-28) 5 413 5479

傳真號碼：+84 28 5413 5473

### 胡志明市

#### 富美興交易室

地址：Ground Floor, CR2-08, 107 Ton Dat Tien,  
Tan Phu Ward, District 7, Ho Chi Minh City

電話號碼：(84-28) 5 413 5478

傳真號碼：+84 28 5413 5473

#### Tan Binh 分行

地址：Park Legend Building, 251 Hoang Van Thu  
Street, Ward 2, Tan Binh District, HCMC

電話號碼：(84-28) 3813 2401

傳真號碼：(84-28) 3813 2415

#### 第三郡分行

地址：4th & 5th Floor, 458 Nguyen Thi Minh Khai,  
Ward 2, District 3, HCMC

電話號碼：(84-28) 382 08068

傳真號碼：(84-28) 3820 8206

#### 第一郡分行

地址：Room 1003A, 10th Floor, No. 81-83-83B-85  
Ham Nghi Street, Nguyen Thai Binh Ward,  
District 1, HCMC

電話號碼：(84-28) 3 535 6060

傳真號碼：(84-28) 3 535 2912

### 河內市

#### Ha Noi 分行

地址：5th Floor, Vinafor Building, No.127 Lo  
Duc, Dong Mac Ward, Hai Ba Trung  
District, Ha Noi

電話號碼：(84-24) 3 933 4566

傳真號碼：(84-24) 3 933 4820

#### Thanh Xuan 分行

地址：5th Floor, UDIC Complex Building, N04  
Hoang Dao Thuy, Trung Hoa Ward, Cau  
Giay District, Ha Noi

電話號碼：(84-24) 6 250 9999

傳真號碼：(84-24) 6 250 6666

### 海防市

#### 海防分行

地址：2nd Floor, Building No.18 Tran Hung Dao,  
Hoang Van Thu Ward, Hong Bang District,  
Hai Phong

電話號碼：(84-225) 384 1810

傳真號碼：(84-225) 384 1801