

越股行情

21/07/2023	HOSE		VN30		HNX	
收盤價	1,185.90	1.12%	1,186.60	1.57%	234.98	0.82%
成交股數(百萬股)	988.36	24.04%	296.95	27.39%	92.34	-4.97%
撮合股數(百萬股)	896.52	21.19%	243.90	11.36%	91.82	5.43%
與最近 20 日之平均比較	768.20	16.70%	212.48	14.79%	94.78	-3.13%
成交值(十億越盾)	20,280	23.61%	7,973	23.72%	1,463	-5.85%
撮合成交值(十億越盾)	18,396	19.09%	6,646	9.06%	1,443	2.91%
與最近 20 日之平均比較	15,271	20.46%	5,712	16.35%	1,509	-4.36%
上漲家數	348	67%	25	83%	18	60%
下跌家數	120	23%	4	13%	8	27%
持平家數	53	10%	1	3%	4	13%

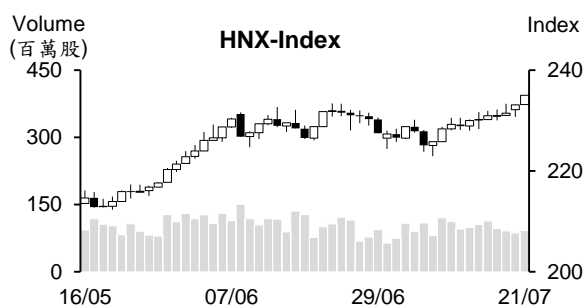
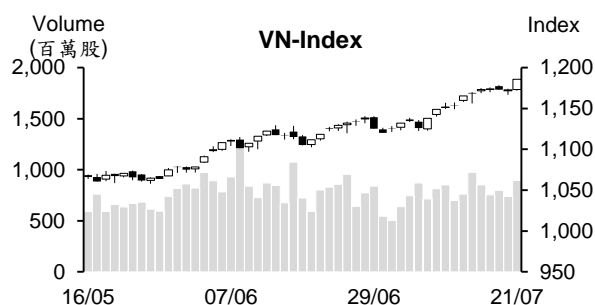

市場概況

週五(7月21日)越股交易氣氛回溫,價量同步齊揚。早盤交易時段,雖然多數類股上漲,但VCB、VHM及VIC下挫,使指數上漲動能受影響,VN指數以紅盤開出後多數交易時間均在平盤價位附近游走。然午盤交易時段,資金大舉湧入股市,帶動不動產及零售類股轉強,其他指標股之漲幅亦擴大,推升VN指數最終以當天最高點作收,來到1,185.9點(+1.12%);HNX指數亦收高,來到234.9點(+0.82%)。

技術分析

VN指數回升,量能同步擴增高出最近二十日平均成交量,顯示市場仍在受到資金之支持。今日K線出現大紅棒,加上MA5、10及20呈現多頭排列,顯示指數上漲動能增強。另外,平滑異同移動平均線(MACD)與相對強弱指標(RSI)同步提升,支持指數有機會向上測試1,200點關卡;河內部分,HNX指數連續四個交易日上漲。指數沿著MA5墊高,MA5排在MA20之上,支持指數可望向上測試250點。整體而言,盤勢上升走勢仍在延續,操作上建議投資人可採取短進短出操作,投資標的為基本面佳、業績表現搶眼及吸引資金之股票為投資標的。

建議股名單: TPB (加碼)

觀察股名單: MSR、PET

(請參考第2頁)

當日調整股名單

次號	股票代碼	評等	評等日	現時價格	買入區間	持股表現	目標價	預期獲利	停損價	預期損失	備註
1	TPB	加碼	24/07/23	18.75	18.75	0.0%	22	17.3%	18	-4.0%	短線該股上升走勢可望延續

次號	股票代碼	評等	評等日	現時價格	支撐/壓力	停損	技術指標
1	MSR	觀察買進	24/07/23	17.3	22-23	16.5	MSR 在量縮整理後已帶量上漲→預期該股將展開上升走勢並突破 18.5。
2	PET	觀察買進	24/07/23	30.3	34-36	28.7	PET 在量縮整理後以帶量上漲→預期該股將展開上升走勢。

投資組合部位

次號	股票代碼	評等	評等日	現時價格	買入區間	持股表現	目標價	預期獲利	停損價	預期損失	備註
1	HCM	續抱	15/05/23	30.45	25.5	19.4%	31	21.6%	24.4	-4.3%	
2	CTG	加碼	30/05/23	29.7	28	6.1%	31.1	11.1%	27.2	-3%	
3	SSI	加碼	02/06/23	28.75	23.45	22.6%	31.2	33.0%	22.45	-4%	
4	GMD	續抱	21/06/23	57.5	51	12.7%	60	17.6%	48.9	-4%	
5	BID	加碼	23/06/23	46.75	43.95	6.4%	48	9.2%	43	-2%	
6	PLX	加碼	28/06/23	40.5	38.15	6.2%	45	18%	37	-3%	
7	VRE	續抱	04/07/23	28.4	27	5.2%	29.9	11%	26.4	-2%	
8	BCM	加碼	12/07/23	79.6	81	-1.7%	97	20%	79	-2%	
9	NHH	加碼	17/07/23	15.85	15.8	0.3%	18	14%	15	-5%	
10	PVC	加碼	18/07/23	19.1	19.2	-0.5%	22.75	18%	18.5	-4%	
11	PVP	加碼	19/07/23	15.6	14.4	8.3%	16.5	15%	13.8	-4%	
12	LHG	加碼	20/07/23	29	28.5	1.8%	34.5	21%	26.7	-6%	
13	VEA	加碼	21/07/23	38.65	37.8	2.2%	41.1	9%	36.6	-3%	

貿易順差擴增至 132.5 億美元

據海關總局之最新統計顯示，2023 年 7 月上半月進出口值較 6 月下半月 縮減 4.1%至 272 億美元，其中出口及進口值分別為 138.1 億美元及 133.8 億美元、貿易順差約 4.3 億美元。

從今年初至 7 月 15 日進出口值下降 14.9%至近 3,436.5 億美元 (貿易順差 132.5 億美元)。其中出口縮減 11.4%至近 1,785 億美元，進口值亦縮減 18.4%至 1,652 億美元。

在世界需求疲弱、新出口訂單減少下，進出口活動已受影響。越南原物料之進口因之也下降。6 月大部分核心產品之進口均萎縮，尤其是手機零組件之進口值大幅縮減 66.5%至 34.5 億美元。

2023 年 6 月鮫魚 (Tra 魚) 出口值萎縮已逐漸縮小

今年 6 月鮫魚出口值較去年同期縮減 33%至 1.43 億美元。其中鮫魚對中國及香港之出口值下降 15%至 4,800 萬美元、對美國之出口值亦萎縮 51% 至 2,300 萬美元，對 CPTPP 協議之成員國之出口值也下降 39%至 2,100 萬美元。

統計數據顯示，鮫魚出口萎縮幅度逐漸縮減。4 月、5 月及 6 月鮫魚對中國及香港之出口值分別萎縮 66%、30%及 15%，對美國之出口值分別萎縮 66%、53%及 51%。

RON 95-III 汽油價格上漲 1,300 越盾

據 7 月 21 日下午 3 點財政部與工商部發佈之汽油調整通知，RON 95-III 汽油價格調升 1,300 越盾至每公升 22,790 越盾、E5 RON 92 汽油價格亦調升 1,220 越盾至每公升 21,630 越盾。柴油及煤油價格分別上漲 890 越盾及 860 越盾至每公升 19,500 越盾及 19,180 越盾。整體來看，國內燃料價格在多次下跌及小漲後已大幅上升。

資料來源：Cafef、Vietstock

第二季德江化學品集團 (DGC) 獲利較去年同期縮減逾 50%，存款餘額佔資產的 60%

據德江化學品集團 (DGC) 剛公佈有關 2023 年第二季財報之數據顯示，營收淨額較去年同期萎縮 40% 至 2.4 兆越盾，毛利率由同期的逾 53% 大幅下降至逾 40%，毛利亦縮減 56% 至 9,400 億越盾。另外，財務營收擴增 68% 至 1,810 億越盾、財務費用下降 47% 至 250 億越南盾、銷售費用亦由去年第二季的 1,740 億越盾大幅減少至 1,080 億越盾。然行政管理費用增加 2 倍多至 370 億越盾。總計，第二季淨利萎縮 53% 至 8,820 億越盾，然略微高出第一季及遠高於第二季合併稅後盈餘計劃 (6,300 億越盾)。

今年前六個月 DGC 營收淨額萎縮 36% 至 4.897 兆越盾、淨利亦下降 50% 至 1.705 兆越盾 (達成年度計劃的近 57%)。

今年公司提出保守經營計畫。DGC 計畫獲利將萎縮 50% 至低於 3 兆越盾。

第二季 NLG 淨利增長 9%

2023 年第二季 Nam Long 投資股份公司 (HOSE : NLG) 營收淨額為 9,530 億多越盾，財務營收增長 55% 至近 410 億越盾 (主要為銀行存款利息)，來自 Mizuki 聯營公司之分紅由去年同期的 25 億越盾擴增至逾 370 億越盾。另外，銷售及行政管理費用分別縮減 19% 及 18% 至 1,280 億越盾及 1,220 億越盾。總計，第二季 NLG 淨利增長 9% 至近 1,210 億越盾。

今年前六個月 NLG 之營收淨額為 1.189 兆越盾、淨利增長 15% 至 1,280 億越盾，達成年度計劃 (5,860 億越盾) 的 22%。大部分營收為 Southgate 及 Akari 等案件之公寓及房屋銷售額 (1.038 兆越盾)。

今年上半年 CTD 稅後盈餘為 530 億越盾，公司待 Long Thanh 機場承包商選擇結果

據 CTD 分享有關 2023 年上半年經營結果顯示，第一季及第二季營收較去年同期分別增長 60% 及約 12%。今年前六個月毛利為 1,570 億越盾、稅後盈餘增長 12% 至 530 億越盾。

龍成機場專案不僅是 CTD 之重要項目，亦是 Hoa Lu 財團之重要項目。CTD 代表人表示，以基礎設施建設為公司發展策略，在待龍成機場方案之中標結果，公司同時尋找其他方案之施工機會。

資料來源：Cafef、Vietstock

市場統計

撮合統計

推升指數的前五名股票

HOSE				HNX			
股票代碼	收盤價 (越盾)	漲跌 %	影響指數 %	股票代碼	收盤價 (VND)	漲跌 %	影響指數 %
VHM	59,000	2.25%	0.12%	SHS	14,700	2.08%	0.08%
MSN	83,000	4.40%	0.11%	MBS	20,300	3.05%	0.08%
MWG	52,500	6.92%	0.11%	VCS	63,900	1.91%	0.07%
VPB	21,400	1.90%	0.06%	PVS	34,300	1.18%	0.06%
BID	46,750	1.08%	0.05%	SLS	205,700	10.00%	0.06%

拖累指數的前五名股票

HOSE				HNX			
股票代碼	收盤價 (越盾)	漲跌 %	影響指數 %	股票代碼	收盤價 (越盾)	漲跌 %	影響指數 %
DHG	129,900	-6.95%	-0.03%	PVI	55,900	-3.62%	-0.17%
BCM	79,600	-0.87%	-0.02%	NTP	42,800	-1.15%	-0.02%
TMS	53,700	-5.12%	-0.01%	DP3	69,000	-3.90%	-0.02%
PGD	46,000	-3.97%	0.00%	PRE	17,100	-2.84%	-0.02%
VSH	44,000	-1.57%	0.00%	EVS	15,300	-3.16%	-0.02%

前五名成交量

HOSE				HNX			
股票代碼	收盤價 (越盾)	漲跌 %	成交量 (股)	股票代碼	收盤價 (越盾)	漲跌 %	成交量 (千股)
VND	18,800	3.58%	41,509,671	SHS	14,700	2.08%	22,432,739
DIG	24,800	6.90%	41,042,526	CEO	18,000	0.56%	7,702,330
SHB	14,400	0.35%	37,126,723	TAR	18,300	3.98%	3,808,981
NVL	15,150	2.36%	34,695,508	PVS	34,300	1.18%	3,448,855
BCG	9,800	2.30%	30,707,114	IDC	45,400	1.11%	3,102,828

前五名成交值

HOSE				HNX			
股票代碼	收盤價 (越盾)	漲跌 %	成交值 (十億越盾)	股票代碼	收盤價 (越盾)	漲跌 %	成交值 (十億越盾)
DIG	24,800	6.90%	986.7	SHS	14,700	2.08%	325.0
STB	28,750	3.23%	835.8	IDC	45,400	1.11%	140.9
VND	18,800	3.58%	772.1	CEO	18,000	0.56%	137.9
VPB	21,400	1.90%	607.0	PVS	34,300	1.18%	118.0
MWG	52,500	6.92%	603.7	TAR	18,300	3.98%	69.6

議價交易

前五名股

HOSE			HNX		
股票代碼	成交量 (股)	成交值 (十億越盾)	股票代碼	成交量 (股)	成交值 (十億越盾)
VIB	31,000,079	651.00	IDC	315,000	13.86
HDB	12,440,026	217.81	GKM	100,000	3.39
SHB	10,769,000	146.23	HUT	108,000	2.16
VCB	1,160,027	113.74			
MWG	2,055,417	105.11			

外資交易行情 (股票)

證交所	買進成交量 (百萬股)	買進金額 (十億越盾)	賣出成交量 (百萬股)	賣出金額 (十億越盾)	淨買/賣成 交易 (百萬股)	淨買/賣超值 (十億越盾)
HOSE	51.65	1,377.42	61.47	1,292.68	(9.81)	84.73
HNX	0.22	4.97	0.37	7.83	(0.14)	(2.86)
總計	51.87	1,382.39	61.83	1,300.51	(9.96)	81.87

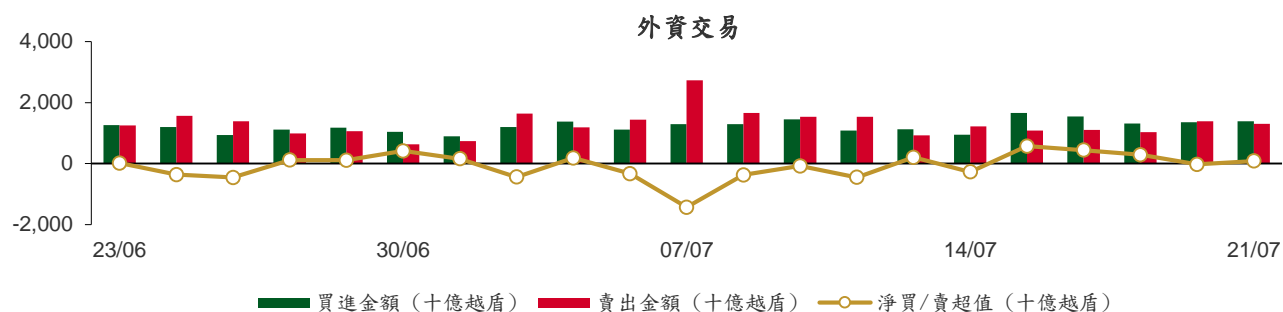

前五名買進

HOSE				HNX			
股票代碼	收盤價 (越盾)	成交量 (股)	成交值 (十億越盾)	股票代碼	收盤價 (越盾)	成交量 (股)	成交值 (十億越盾)
VCB	105,000	1,342,900	132.88	PVS	34,300	91,400	3.11
VNM	73,500	1,811,900	132.64	NBC	13,200	38,700	0.52
MWG	52,500	2,055,400	105.11	PTI	30,900	8,100	0.25
HPG	28,400	3,600,500	102.01	TVD	16,300	13,100	0.22
VHM	59,000	1,548,500	89.66	MCF	7,700	10,100	0.08

前五名賣出

HOSE				HNX			
股票代碼	收盤價 (越盾)	成交量 (股)	成交值 (十億越盾)	股票代碼	收盤價 (越盾)	成交量 (股)	成交值 (十億越盾)
MWG	52,500	3,173,600	162.84	PVI	55,900	50,800	2.79
MSB	13,250	9,820,300	130.96	PTI	30,900	35,600	1.10
FUEKIV30	7,740	11,000,000	84.49	CEO	18,000	49,000	0.87
VHM	59,000	1,395,700	80.57	NVB	14,100	50,027	0.70
POW	13,250	4,981,600	65.79	EID	21,000	19,200	0.40

前五名淨買超

HOSE				HNX			
股票代碼	收盤價 (越盾)	淨買成交量 (股)	淨買超值 (十億越盾)	股票代碼	收盤價 (越盾)	淨買成交量 (股)	淨買超值 (十億越盾)
VCB	105,000	1,148,100	112.48	PVS	34,300	90,200	3.07
VNM	73,500	1,277,800	93.52	NBC	13,200	38,700	0.52
MSN	83,000	979,500	74.59	TVD	16,300	13,100	0.22
KBC	32,550	1,417,100	45.40	MCF	7,700	10,100	0.08
HPG	28,400	1,302,400	36.98	SD5	7,600	10,000	0.08

前五名淨賣超

HOSE				HNX			
股票代碼	收盤價 (越盾)	淨賣成交量 (股)	淨賣超值 (十億越盾)	股票代碼	收盤價 (越盾)	淨賣成交量 (股)	淨賣超值 (十億越盾)
MSB	13,250	(9,726,100)	(129.70)	PVI	55,900	(50,300)	(2.76)
POW	13,250	(4,845,600)	(63.99)	PTI	30,900	(27,500)	(0.85)
MWG	52,500	(1,118,200)	(57.73)	CEO	18,000	(45,300)	(0.81)
CTG	29,700	(1,711,300)	(50.67)	NVB	14,100	(50,027)	(0.70)
FUEFVN30	25,510	(1,857,800)	(47.23)	EID	21,000	(19,200)	(0.40)

ETF 交易

價格統計					外資交易			
ETF 代碼	收盤價 (越盾)	漲跌 (%)	成交量 (股)	成交值 (十億越盾)	ETF 代碼	買進金額 (十億越盾)	賣出金額 (十億越盾)	淨超值 (十億越盾)
E1VFN30	20,250	1.2%	150,935	3.04	E1VFN30	0.86	0.08	0.78
FUEMAV30	14,060	1.6%	36,800	0.51	FUEMAV30	0.40	0.31	0.09
FUESSV30	14,510	0.8%	46,500	0.67	FUESSV30	0.54	0.08	0.46
FUESSV50	18,000	2.0%	2,800	0.05	FUESSV50	0.00	0.00	0.00
FUESSVFL	18,110	0.9%	2,255,400	40.84	FUESSVFL	0.63	40.04	(39.41)
FUEFVN30	25,510	1.1%	2,363,965	60.14	FUEFVN30	10.31	57.55	(47.23)
FUEVN100	15,240	0.7%	122,219	1.86	FUEVN100	0.65	1.00	(0.35)
FUEIP100	8,450	1.3%	600	0.01	FUEIP100	0.00	0.00	0.00
FUEKIV30	7,740	0.9%	11,005,700	84.53	FUEKIV30	84.52	84.49	0.03
FUEDCMID	9,950	1.5%	9,100	0.09	FUEDCMID	0.01	0.06	(0.05)
FUEKIVFS	10,340	0.0%	600,000	6.27	FUEKIVFS	6.27	6.27	0.00
FUEMAVND	10,770	2.9%	100	0.00	FUEMAVND	0.00	0.00	0.00
FUEFCV50	10,820	-7.0%	2,900	0.03	FUEFCV50	0.00	0.00	0.00
總計			16,594,019	198.01	總計	104.20	189.88	(85.68)

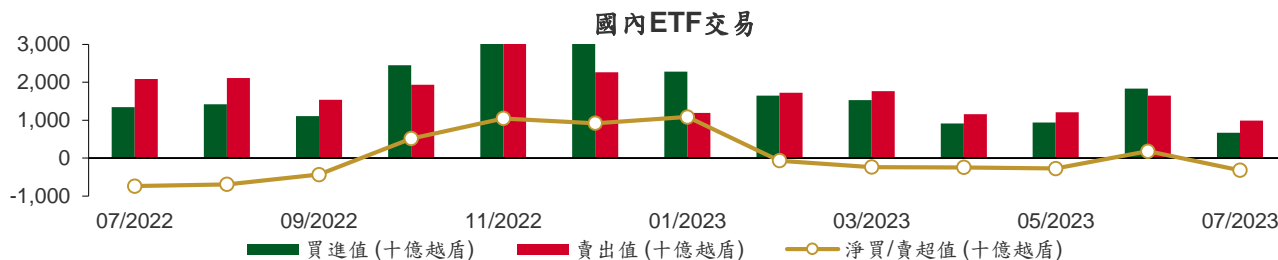

從2022年7月1日至2023年7月21日國內ETF價格變動



權證資訊

權證代碼(*)	收盤價 (越盾)	漲跌 (%)	成交量	到期的 天數	標的股 票之價 格 (越盾)	權證理 論價格 (越盾) (**)	與收盤價 的差異 (越盾)	履約價 格(越盾)	行使比 例 n:1	到期日
CACB2208	1,330	0.8%	17,170	46	22,100	1,296	(34)	17,940	3.3	05/09/2023
CACB2301	190	-5.0%	27,670	17	22,100	192	2	23,120	1.7	07/08/2023
CFPT2210	640	6.7%	111,760	41	81,000	671	31	77,380	8.6	31/08/2023
CFPT2213	2,000	0.0%	2,950	46	81,000	2,003	3	64,050	8.6	05/09/2023
CFPT2214	2,140	7.5%	650	103	81,000	1,951	(189)	65,340	8.6	01/11/2023
CFPT2302	1,500	47.1%	1,510	26	81,000	983	(517)	73,080	8.6	16/08/2023
CFPT2303	990	3.1%	15,740	111	81,000	1,195	205	73,940	8.6	09/11/2023
CHDB2301	660	0.0%	15,180	101	17,200	432	(228)	16,830	3.5	30/10/2023
CHDB2302	810	1.3%	830	125	17,200	519	(291)	16,540	3.5	23/11/2023
CHDB2303	770	-2.5%	5,750	157	17,200	438	(332)	17,500	3.5	25/12/2023
CHDB2304	960	2.1%	70	248	17,200	477	(483)	18,280	3.5	25/03/2024
CHDB2305	890	1.1%	10	220	17,200	420	(470)	18,470	3.5	26/02/2024
CHDB2306	1,000	0.0%	4,010	341	17,200	482	(518)	19,340	3.5	26/06/2024
CHPG2226	4,530	6.6%	1,050	46	28,400	4,492	(38)	19,500	2.0	05/09/2023
CHPG2227	4,390	2.3%	29,890	103	28,400	4,170	(220)	20,500	2.0	01/11/2023
CHPG2302	4,470	9.3%	20	68	28,400	4,295	(175)	20,000	2.0	27/09/2023
CHPG2304	2,930	3.9%	490	26	28,400	2,757	(173)	23,000	2.0	16/08/2023
CHPG2305	2,500	13.6%	4,450	17	28,400	2,628	128	23,200	2.0	07/08/2023
CHPG2306	2,960	5.7%	18,420	111	28,400	2,942	(18)	20,000	3.0	09/11/2023
CHPG2307	2,040	2.0%	7,060	165	28,400	1,780	(260)	22,670	4.0	02/01/2024
CHPG2308	1,870	9.4%	5,690	101	28,400	1,744	(126)	22,110	4.0	30/10/2023
CHPG2309	2,410	2.6%	67,420	308	28,400	2,485	75	24,000	3.0	24/05/2024
CHPG2310	1,550	2.6%	6,140	73	28,400	1,453	(97)	23,220	4.0	02/10/2023
CHPG2311	2,130	1.4%	2,790	133	28,400	1,985	(145)	21,230	4.0	01/12/2023
CHPG2312	1,820	1.1%	4,550	165	28,400	1,592	(228)	23,780	4.0	02/01/2024
CHPG2313	2,130	1.9%	5,410	224	28,400	1,796	(334)	23,330	4.0	01/03/2024
CHPG2314	4,150	2.7%	18,340	223	28,400	4,220	70	21,450	2.0	29/02/2024
CHPG2315	1,930	1.0%	13,250	339	28,400	1,455	(475)	27,780	4.0	24/06/2024
CHPG2316	2,100	3.4%	1,260	430	28,400	1,519	(581)	28,890	4.0	23/09/2024
CHPG2317	1,660	3.8%	410	220	28,400	1,288	(372)	26,890	4.0	26/02/2024
CHPG2318	1,520	4.8%	6,590	249	28,400	1,101	(419)	29,220	4.0	26/03/2024
CHPG2319	1,750	2.3%	4,980	341	28,400	1,225	(525)	30,110	4.0	26/06/2024
CMBB2211	70	16.7%	24,510	41	18,650	28	(42)	22,900	3.4	31/08/2023
CMBB2214	2,590	4.4%	2,410	46	18,650	2,539	(51)	14,420	1.7	05/09/2023
CMBB2215	2,500	2.9%	30,760	103	18,650	2,260	(240)	15,270	1.7	01/11/2023
CMBB2303	600	1.7%	5,940	17	18,650	761	161	17,640	1.7	07/08/2023
CMBB2304	720	0.0%	26,830	73	18,650	675	(45)	13,010	8.5	02/10/2023
CMBB2305	730	4.3%	35,700	165	18,650	566	(164)	14,420	8.5	02/01/2024
CMBB2306	2,290	5.0%	12,330	308	18,650	2,250	(40)	16,970	1.7	24/05/2024
CMSN2215	90	0.0%	39,580	46	83,000	67	(23)	102,000	10.0	05/09/2023
CMSN2301	1,500	11.1%	3,540	101	83,000	1,300	(200)	73,980	10.0	30/10/2023
CMSN2302	4,150	15.3%	7,750	308	83,000	3,878	(272)	66,000	6.0	24/05/2024
CMSN2303	1,070	15.1%	17,960	73	83,000	940	(130)	78,000	10.0	02/10/2023
CMSN2304	1,530	10.1%	430	133	83,000	1,302	(228)	75,680	10.0	01/12/2023
CMSN2305	1,880	7.4%	800	224	83,000	1,503	(377)	76,790	10.0	01/03/2024
CMSN2306	1,580	-0.6%	20	220	83,000	1,329	(251)	80,000	10.0	26/02/2024
CMSN2307	2,050	5.7%	790	341	83,000	1,492	(558)	83,000	10.0	26/06/2024
CMWG2214	800	37.9%	26,840	46	52,500	721	(79)	46,500	10.0	05/09/2023
CMWG2215	1,130	27.0%	37,260	103	52,500	967	(163)	45,000	10.0	01/11/2023
CMWG2302	940	51.6%	60,030	111	52,500	1,131	191	50,000	6.0	09/11/2023
CMWG2303	1,090	18.5%	70,600	73	52,500	1,067	(23)	31,330	20.0	02/10/2023
CMWG2304	1,100	17.0%	34,380	165	52,500	967	(133)	34,000	20.0	02/01/2024
CMWG2305	5,090	18.4%	34,140	308	52,500	4,748	(342)	36,000	4.0	24/05/2024

CNVL2301	1,290	7.5%	11,240	101	15,150	641	(649)	13,460	4.0	30/10/2023
CNVL2302	900	3.4%	50,940	125	15,150	342	(558)	16,330	4.0	23/11/2023
CNVL2303	1,250	1.6%	1,040	248	15,150	454	(796)	17,330	4.0	25/03/2024
CNVL2304	1,040	2.0%	12,410	158	15,150	475	(565)	15,560	4.0	26/12/2023
CNVL2305	1,460	2.1%	540	341	15,150	598	(862)	17,000	4.0	26/06/2024
CPDR2301	1,910	17.2%	51,470	101	20,800	1,707	(203)	14,220	4.0	30/10/2023
CPDR2302	1,510	17.1%	5,730	125	20,800	908	(602)	18,670	4.0	23/11/2023
CPDR2303	1,820	14.5%	11,260	248	20,800	997	(823)	19,890	4.0	25/03/2024
CPDR2304	1,680	15.9%	230	158	20,800	1,079	(601)	18,000	4.0	26/12/2023
CPDR2305	1,980	14.5%	1,670	341	20,800	1,115	(865)	20,220	4.0	26/06/2024
CPOW2301	630	-6.0%	83,880	101	13,250	512	(118)	13,980	2.0	30/10/2023
CPOW2302	740	1.4%	1,010	125	13,250	525	(215)	14,330	2.0	23/11/2023
CPOW2303	640	0.0%	29,170	157	13,250	462	(178)	15,330	2.0	25/12/2023
CPOW2304	890	-2.2%	10	248	13,250	544	(346)	16,330	2.0	25/03/2024
CPOW2305	1,000	-1.0%	20	220	13,250	664	(336)	15,000	2.0	26/02/2024
CPOW2306	1,230	0.8%	20	341	13,250	769	(461)	16,000	2.0	26/06/2024
CSTB2224	4,480	9.8%	26,760	46	28,750	4,429	(51)	20,000	2.0	05/09/2023
CSTB2225	4,500	10.6%	47,410	103	28,750	4,376	(124)	20,500	2.0	01/11/2023
CSTB2302	720	30.9%	1,550	17	28,750	802	82	28,200	2.0	07/08/2023
CSTB2303	4,080	7.4%	18,760	111	28,750	3,794	(286)	22,000	2.0	09/11/2023
CSTB2304	780	13.0%	11,970	101	28,750	660	(120)	28,670	5.0	30/10/2023
CSTB2305	970	5.4%	10	165	28,750	807	(163)	29,110	5.0	02/01/2024
CSTB2306	2,400	12.1%	61,240	308	28,750	2,631	231	30,000	2.0	24/05/2024
CSTB2307	480	11.6%	65,150	73	28,750	447	(33)	30,000	5.0	02/10/2023
CSTB2308	940	5.6%	33,690	133	28,750	839	(101)	27,800	5.0	01/12/2023
CSTB2309	810	8.0%	17,700	165	28,750	692	(118)	30,560	5.0	02/01/2024
CSTB2310	1,000	8.7%	15,690	224	28,750	852	(148)	30,330	5.0	01/03/2024
CSTB2311	1,840	8.2%	19,070	132	28,750	2,115	275	27,700	2.0	30/11/2023
CSTB2312	1,240	6.0%	410	339	28,750	886	(354)	33,330	5.0	24/06/2024
CSTB2313	1,340	6.3%	1,170	430	28,750	919	(421)	35,560	5.0	23/09/2024
CSTB2314	950	5.6%	1,500	220	28,750	711	(239)	32,220	5.0	26/02/2024
CSTB2315	900	8.4%	440	249	28,750	649	(251)	34,330	5.0	26/03/2024
CSTB2316	1,070	7.0%	3,030	341	28,750	725	(345)	36,330	5.0	26/06/2024
CTCB2212	60	0.0%	2,310	41	32,300	10	(50)	44,000	4.0	31/08/2023
CTCB2215	1,620	5.9%	18,660	46	32,300	1,525	(95)	26,500	4.0	05/09/2023
CTCB2216	1,650	0.6%	8,520	103	32,300	1,490	(160)	27,500	4.0	01/11/2023
CTCB2301	1,270	-5.9%	10	26	32,300	977	(293)	30,000	3.0	16/08/2023
CTCB2302	2,950	0.7%	19,150	308	32,300	2,738	(212)	27,000	3.0	24/05/2024
CTPB2301	960	3.2%	9,860	17	18,750	1,068	108	16,840	1.9	07/08/2023
CTPB2302	720	0.0%	85,120	73	18,750	653	(67)	14,220	7.2	02/10/2023
CTPB2303	690	-2.8%	63,410	165	18,750	544	(146)	15,810	7.2	02/01/2024
CVHM2216	190	5.6%	37,240	41	59,000	209	19	62,000	8.0	31/08/2023
CVHM2219	1,080	1.9%	18,200	46	59,000	950	(130)	56,000	5.0	05/09/2023
CVHM2220	1,470	-1.3%	19,330	103	59,000	1,025	(445)	58,000	5.0	01/11/2023
CVHM2301	940	0.0%	930	101	59,000	709	(231)	56,880	8.0	30/10/2023
CVHM2302	3,770	0.3%	1,130	308	59,000	3,284	(486)	50,000	4.0	24/05/2024
CVHM2303	630	3.3%	3,790	73	59,000	433	(197)	59,890	8.0	02/10/2023
CVHM2304	1,300	-0.8%	250	133	59,000	1,040	(260)	53,560	8.0	01/12/2023
CVHM2305	1,390	-1.4%	6,430	224	59,000	941	(449)	57,780	8.0	01/03/2024
CVHM2306	1,310	0.8%	10	220	59,000	768	(542)	60,670	8.0	26/02/2024
CVHM2307	1,640	1.2%	20	341	59,000	892	(748)	62,670	8.0	26/06/2024
CVIB2201	3,080	-1.3%	50	46	20,550	2,938	(142)	15,960	1.6	05/09/2023
CVIB2301	410	-8.9%	18,290	17	20,550	603	193	20,210	1.6	07/08/2023
CVIB2302	2,310	2.2%	12,800	308	20,550	2,428	118	19,150	1.7	24/05/2024
CVIC2301	670	-4.3%	40,520	101	52,100	348	(322)	53,980	8.0	30/10/2023
CVIC2302	700	-6.7%	15,950	125	52,100	323	(377)	55,670	8.0	23/11/2023
CVIC2303	750	-5.1%	5,880	157	52,100	301	(449)	57,780	8.0	25/12/2023
CVIC2304	1,030	-2.8%	3,160	248	52,100	370	(660)	59,890	8.0	25/03/2024
CVIC2305	900	-3.2%	1,300	220	52,100	292	(608)	61,110	8.0	26/02/2024
CVIC2306	1,220	0.0%	60	341	52,100	417	(803)	62,220	8.0	26/06/2024

CVNM2212	220	-4.3%	72,200	46	73,500	100	(120)	80,560	7.9	05/09/2023
CVNM2301	1,020	8.5%	31,860	101	73,500	722	(298)	68,890	10.0	30/10/2023
CVNM2302	700	6.1%	23,030	73	73,500	453	(247)	72,220	10.0	02/10/2023
CVNM2303	1,080	5.9%	15,560	133	73,500	719	(361)	70,000	10.0	01/12/2023
CVNM2304	1,410	5.2%	7,560	224	73,500	826	(584)	71,000	10.0	01/03/2024
CVNM2305	1,380	4.5%	20	220	73,500	701	(679)	73,330	10.0	26/02/2024
CVNM2306	1,680	3.7%	20	341	73,500	784	(896)	75,560	10.0	26/06/2024
CVPB2212	110	-8.3%	59,200	41	21,400	106	(4)	24,640	2.7	31/08/2023
CVPB2214	1,170	3.5%	59,660	46	21,400	1,133	(37)	17,000	4.0	05/09/2023
CVPB2301	790	6.8%	20,990	68	21,400	624	(166)	19,800	4.0	27/09/2023
CVPB2302	1,710	6.9%	13,180	26	21,400	1,474	(236)	18,600	2.0	16/08/2023
CVPB2303	520	0.0%	40,030	73	21,400	361	(159)	15,780	16.0	02/10/2023
CVPB2304	590	1.7%	39,310	165	21,400	324	(266)	17,000	16.0	02/01/2024
CVRE2216	230	4.5%	6,260	41	28,400	195	(35)	31,000	4.0	31/08/2023
CVRE2220	340	3.0%	75,870	46	28,400	294	(46)	30,000	4.0	05/09/2023
CVRE2221	440	2.3%	40,880	103	28,400	330	(110)	32,500	4.0	01/11/2023
CVRE2302	640	3.2%	6,630	101	28,400	522	(118)	28,670	5.0	30/10/2023
CVRE2303	2,290	2.7%	14,850	308	28,400	2,174	(116)	25,000	3.0	24/05/2024
CVRE2304	410	2.5%	27,270	73	28,400	331	(79)	30,000	5.0	02/10/2023
CVRE2305	890	3.5%	22,230	133	28,400	757	(133)	27,110	5.0	01/12/2023
CVRE2306	940	1.1%	13,890	224	28,400	745	(195)	29,330	5.0	01/03/2024
CVRE2307	970	5.4%	70	220	28,400	660	(310)	30,330	5.0	26/02/2024
CVRE2308	1,200	-0.8%	7,030	341	28,400	799	(401)	31,330	5.0	26/06/2024

(*) 歐式交易方式，以現金交易

(**) PHS 採用 Black-Scholes 估價方式

期投資股

股票代碼	證券所	現時價格	目標價*	報告日	預期 2022 年 盈利 (十億越盾)	PE Forward	PB Forward
STB	HOSE	28,750	38,000	7/14/2023	7,259	9.9	1.6
TCM	HOSE	53,000	52,300	7/6/2023	211	20.4	2.1
PLX	HOSE	40,500	45,100	7/5/2023	3,513	18.3	2.5
ACB	HOSE	22,100	25,400	6/30/2023	14,955	6.6	1.3
VCB	HOSE	105,000	131,270	6/13/2023	36,911	16.8	3.6
BID	HOSE	46,750	57,956	6/13/2023	23,019	12.7	2.3
CTG	HOSE	29,700	39,700	6/13/2023	19,121	10.0	1.5
MBB	HOSE	18,650	27,200	6/13/2023	21,242	5.8	1.2
HDB	HOSE	17,200	23,170	6/13/2023	10,216	6.2	1.3
VPB	HOSE	21,400	19,260	6/13/2023	15,638	8.3	1.1
TCB	HOSE	32,300	47,270	6/13/2023	21,351	7.8	1.2
TPB	HOSE	18,750	24,000	6/13/2023	6,732	5.7	1.0
OCB	HOSE	18,300	22,700	6/13/2023	4,354	7.2	1.1
VIB	HOSE	20,550	29,300	6/13/2023	9,378	6.6	1.5
LPB	HOSE	16,250	18,800	6/13/2023	4,925	6.6	1.1
MSB	HOSE	13,250	21,900	6/13/2023	4,803	9.1	1.4
SHB	HOSE	14,400	15,600	6/13/2023	8,035	6.0	0.9
DHG	HOSE	129,900	111,600	6/13/2023	1,061	13.8	3.0
IMP	HOSE	70,400	68,000	6/13/2023	286	15.9	2.2
POW	HOSE	13,250	15,500	6/13/2023	2,948	14.0	1.1
NT2	HOSE	30,750	34,200	6/13/2023	732	13.4	2.1
GEG	HOSE	15,300	18,800	6/13/2023	208	46.5	1.7
QTP	UPCOM	17,168	23,900	6/13/2023	1,300	8.3	1.6
GAS	HOSE	99,400	111,200	6/13/2023	13,688	15.7	3.1
BSR	UPCOM	18,042	24,900	6/13/2023	8,347	6.3	0.9
PVS	HNX	34,300	30,700	6/13/2023	1,059	16.8	1.2

MPC	UPCOM	18,638	19,200	6/13/2023	597	12.9	1.3
FMC	HOSE	48,000	50,700	6/13/2023	314	10.5	1.4
MSH	HOSE	37,800	37,450	6/13/2023	262	8.2	1.3
VHM	HOSE	59,000	83,100	6/13/2023	29,034	12.5	2.3
NLG	HOSE	38,050	38,400	6/13/2023	642	22.9	1.4
KDH	HOSE	32,850	36,500	6/13/2023	1,363	19.1	1.9
VRE	HOSE	28,400	39,700	6/13/2023	3,345	26.9	2.6
IDC	HNX	45,400	46,600	6/13/2023	1,960	6.1	2.0
KBC	HOSE	32,550	32,000	6/13/2023	2,073	11.9	1.3
DPR	HOSE	61,100	88,300	6/13/2023	239	15.9	1.0
MWG	HOSE	52,500	50,000	6/13/2023	2,325	33.3	3.0
FRT	HOSE	77,200	85,000	6/13/2023	107	111.1	6.6
DGW	HOSE	54,900	38,500	6/13/2023	393	16.3	2.4
HPG	HOSE	28,400	35,400	6/13/2023	7,698	16.6	1.2
VNM	HOSE	73,500	70,200	6/13/2023	9,143	18.0	4.5
SAB	HOSE	153,100	162,300	6/13/2023	5,641	21.0	5.6
SBT	HOSE	17,150	16,700	6/13/2023	827	15.7	1.1
PNJ	HOSE	80,000	82,800	2/13/2023	1,763	N/A	N/A
PVI	HNX	55,900	47,002	12/19/2022	996	13.8	1.3
BMI	HOSE	26,350	25,190	12/19/2022	427	9.0	1.0
BVH	HOSE	47,500	70,900	12/19/2022	2,967	17.7	2.3
ANV	HOSE	37,300	30,100	12/19/2022	320	12.0	1.3
VHC	HOSE	75,300	69,000	12/19/2022	1,510	8.4	1.5
SZC	HOSE	36,550	42,700	12/19/2022	585	7.5	2.6
GVR	HOSE	22,000	29,755	12/19/2022	5,521	27.8	2.1
LHG	HOSE	29,000	42,250	12/19/2022	653	3.5	1.2
PVT	HOSE	23,800	26,900	12/19/2022	831	14.1	1.2
TRA	HOSE	91,000	117,400	12/19/2022	349	13.9	2.8
STK	HOSE	30,800	45,800	12/19/2022	239	13.5	1.8

資料來源: PHFM 收集

*若除權交易日發生在報告日後將影響目標價

分析師認證

這份報告由 Pham Quang Chuong -研究員製作。負責籌備本研究報告之全部或部份內容之研究分析師、策略分析師、研究人員以茲聲明，任何研究分析師、策略分析師、研究人員在於本研究報告所提出之觀點，皆精確反映出其對於該發行機構與證券之個人意見。各研究分析師、策略分析師、研究人員均保證，其報酬在過去與未來，絕對沒有任何一部分是直接或間接與研究分析師、策略分析師、研究人員在此研究報告中所呈現之特定推薦或觀點有關。

評等指標定義

加碼= 預估其未來之潛在上漲空間大於10%。

觀望= 預估其未來之潛在漲跌空間將在下上10%之間。

減碼= 預估其未來之潛在下跌空間大於10%。

未評等= 本股票並不在富鑫證券之評等涵蓋範圍，或者尚未上市。

績效表現根據12個月的總回報(包含股息)所評定。

富鑫證券股份公司

地址：21st Floor, Phu My Hung Building, 08 Hoang Van Thai Street, Tan Phu Ward, District 7, HCMC.

電話號碼：(84-28) 5 413 5479

傳真號碼：+84 28 5413 5473

胡志明市

富美興交易室

地址：Ground Floor CR2-08, 107 Ton Dat Tien Street, Tan Phu Ward, District 7, HCMC

電話號碼：(84-28) 5 413 5478

傳真號碼：+84 28 5413 5473

Tan Binh 分行

地址：Park Legend Building, 251 Hoang Van Thu, Ward 2, Tan Binh District

電話號碼：(84-28) 3813 2401

傳真號碼：(84-28) 3813 2415

第三郡分行

地址：Floor 4th & 5th, D&D Tower, 458 Nguyen Thi Minh Khai Street, District 3, HCMC

電話號碼：(84-28) 382 08068

傳真號碼：(84-28) 3820 8206

第一郡分行

地址：Floor 10th, 1003A, Ruby Building, 81-83-83B-85 Ham Nghi Street, Nguyen Thai Binh Ward, District 1.

電話號碼：(84-28) 3 535 6060

傳真號碼：(84-28) 3 535 2912

河內市

Ha Noi 分行

地址：Floor 5. Vinafor Building 127 Lo Duc St Hai Ba Trung District, Hanoi

電話號碼：(84-24) 3 933 4566

傳真號碼：(84-24) 3 933 4820

Thanh Xuan 分行

地址：Floor 5. UDIC Complex Building N04 Hoang Dao Thuy, Trung Hoa Ward, Cau Giay District, HaNoi.

電話號碼：(84-24) 6 250 9999

傳真號碼：(84-24) 6 250 6666

海防市

海防分行

地址：Floor 2. Eliteco Building

18 Tran Hung Dao Street, Hong Bang District, Hai Phong

電話號碼：(84-225) 384 1810

傳真號碼：(84-225) 384 1801