

越股行情

12/07/2023	HOSE		VN30		HNX	
收盤價	1,154.20	0.21%	1,146.54	-0.01%	228.88	-0.15%
成交股數(百萬股)	788.41	-15.88%	255.24	-2.28%	101.06	-14.81%
撮合股數(百萬股)	696.78	-18.15%	223.09	-4.50%	95.53	-14.52%
與最近 20 日之平均比較	757.14	-7.97%	205.09	8.78%	98.54	-3.05%
成交值(十億越盾)	16,675	-12.90%	7,242	-7.91%	1,688	-9.50%
撮合成交值(十億越盾)	14,386	-14.59%	6,230	-6.89%	1,520	-12.27%
與最近 20 日之平均比較	14,723	-2.29%	5,405	15.25%	1,596	-4.73%
上漲家數	191	39%	14	47%	86	35%
下跌家數	233	48%	15	50%	99	40%
持平家數	64	13%	1	3%	64	26%

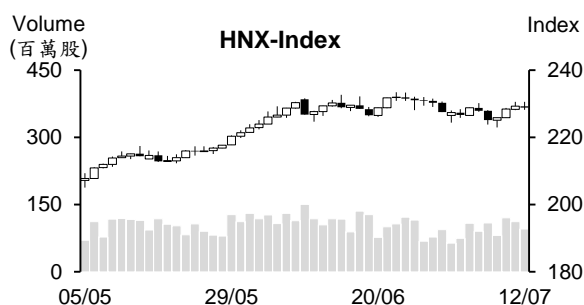
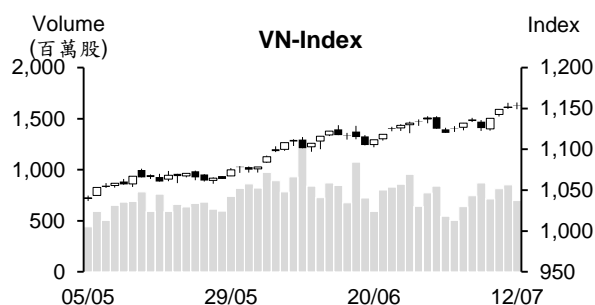

市場概況

週三(7月12日)越股兩大指數走勢分歧，量能較昨日萎縮。HOSE 盤勢呈現膠著，指數最終在受到 VCB、VHM 及 VIC 同步上漲之支持下已收紅，來到 1,154 點 (+0.21%)。整體來看，雖然盤勢上揚，但下跌檔數佔多(近 48%)，糖業、肥料及保險股為 HOSE 之焦點。HNX 指數則收黑，來到 228.8 點 (-0.15%)。

技術分析

VN 指數連續四個交易日上漲，惟量能萎縮至低於二十日平均成交量。透過盤面觀察，近期 K 線收窄，相對強弱指標 (RSI) 提升至 70，這意味著短線盤勢上漲動能減弱。然指數仍守穩在 MA5 之上，加上 MA5、10、20 呈現多頭排列，整體盤勢上升走勢維持不變。若盤勢修正，這僅是技術性修正，1,140 點為目前指數之支撐點；河內部分，HNX 指數雖下挫，但仍守穩在 MA20 之上。另外，K 線收窄，加以 MA20 持平，以及 RSI 維持在 Midline 之上，預期指數先可能在 222-233 點游走，其後將有機會上攻。整體而言，短線盤勢上升走勢維持不變，操作上建議投資人可趁著盤勢震盪時進行調節投資部位，基本面佳、第二季業績表現搶眼及吸引資金之股票為投資標的。

建議股名單: VRE (續抱)

觀察股名單: BCG、HDC

(請參考第 2 頁)

當日調整股名單

次號	股票代碼	評等	評等日	現時價格	買入區間	持股表現	目標價	預期獲利	停損價	預期損失	備註
1	VRE	續抱	13/07/23	28.1	27	4.1%	29.9	10.7%	26.4	-2.2%	上漲動能資強。

次號	股票代碼	評等	評等日	現時價格	支撐/壓力	停損	技術指標
1	BCG	觀察買進	13/07/23	9.74	11.4-12	9.2	BCG 在量縮整理後已帶量上揚 → 預期該股可延續上升走勢並突破 10.7 點 (原高點)。
2	HDC	觀察買進	13/07/23	29.2	33-34.5	27.7	HDC 帶量突破 MA50，近期量能逐漸擴增 → 預期該股可延續上升走勢並突破 30.6-31.2 點壓力點。

投資組合部位

次號	股票代碼	評等	評等日	現時價格	買入區間	持股表現	目標價	預期獲利	停損價	預期損失	備註
1	HCM	續抱	15/05/23	29.8	25.5	16.9%	31	21.6%	24.4	-4.3%	
2	CTG	加碼	30/05/23	30	28	7.1%	31.1	11.1%	27.2	-3%	
3	SSI	加碼	02/06/23	27.95	23.45	19.2%	31.2	33.0%	22.45	-4%	
4	GMD	續抱	21/06/23	57.1	51	12%	60	17.6%	48.9	-4%	
5	BID	加碼	23/06/23	46.7	43.95	6.3%	48	9.2%	43	-2%	
6	PLX	加碼	28/06/23	41.5	38.15	8.8%	45	18%	37	-3%	
7	VRE	續抱	04/07/23	28.1	27	4.1%	29.9	11%	26.4	-2%	
8	MSN	加碼	11/07/23	79.5	77.9	2.1%	85	9%	74.3	-5%	
9	BCM	加碼	12/07/23	80.7	81	-0.4%	97	20%	79	-2%	

今年前六個月新 FDI 案件數量明顯增加

今年前六個月 FDI 註冊資金較去年同期略微回落至約 130 億多美元，但 FDI 執行資金在連續五個月萎縮後已回升 0.5% 至約 100.2 億美元。

新 FDI 案件大幅增加 70% 至 1,293 件。專家表示，新案件數量增幅高出 FDI 註冊資金成長，這意味著今年前六個月較多中小型 FDI 案件獲發給投資許可證，透露越南仍在收到外資企業之關注。

據投資計畫部之報告，2022 年新加坡為越南最大投資來源國，其註冊資金為 64.6 億美元，佔整體 FDI 註冊資金的逾 23%。

越南鱈魚 (Tra 魚) 對德國之出口增長兩個位數

越南水產生產及加工協會消息指出，從今年初至 6 月 15 日雖然鱈魚對大部分出口市場呈現萎縮 3%-61%，但對德國之出口值則較去年同期成長 53% 至逾 1,700 萬美元，佔整體鱈魚出口值的 2.1%。

在歐洲市場，德國為越南鱈魚第二大出口國，僅次於荷蘭。2022 年越南鱈魚對德國之出口值成長 169% 至近 3,000 萬美元，佔越南鱈魚對歐洲之出口值的 14%。

今年前六個月胡志明市僑匯擴增至 44 億美元

據胡志明市人民委員會之第十屆會議報告顯示，2023 年前六個月胡志明市僑匯約 44 億美元，相當於 2022 年的 66%。自 2021 年至 2023 年 6 月累計僑匯增長 68.42% 至 180.7 億美元。在此期間，湧入胡志明市之 FDI 資金約 126.5 億美元。預期今年 FDI 註冊資金可望達 44 億美元。2024 年及 2025 年 FDI 資金將持續分別擴增至 50 億美元及 62 億美元。

資料來源：Cafef、Vietstock

VJC 將募集 3,000 億越盾之公司債

從 2023 年 6 月至今 Vietjet 股份公司 (HoSE : VJC) 已在國內市場發行 5 筆債券，籌集資金共為 1.5 兆越盾。據 Vietjet 向河內證交所 (HNX) 呈報之公司債發行結果，自 7 月 4 日至 7 月 6 日 VJC 已發行 3,000 億越盾之 VJCH2328005 債券 (面值為 1 億越盾)，債券期限為 60 個月、年利率為 12%。這是公司在 2023 年第三季發行之第一筆公司債。

第一季 VJC 營收增長近 3 倍至 12.898 兆越盾、毛利亦增加至 1.062 兆越盾 (去年同期公司虧損 2,570 億越盾)。另外，財務營收萎縮 79.5% 至 2,370 億越盾，但財務費用、銷售費用及行政管理費用分別大幅增加至 4,790 億越盾、4,200 億越盾及 1,560 億越盾。總計，VJC 獲利萎縮 29% 至 1,730 億越盾 (去年第四季虧損 2.359 兆越盾)，達成股東大會通過之經營計劃的 17.3%。

第二季母公司 PHR 獲利為 830 億越盾，較去年同期增長 9 倍

據 Phuoc Hoa 橡膠股份公司 (PHR) 公佈有關第二季母公司財報之數據顯示，營收淨額較去年同期縮減 29.3% 至 1,687 億越盾、毛利萎縮 30.5% 至 116 億越盾。另外，財務營收增長近 3 倍至 320 億越盾 (主要為存款利息、股息及獲利分配)、其他獲利近 700 億越盾。總計，母公司稅後盈餘逾 830 億越盾，較去年同期成長 9.4 倍。今年前兩季 PHR 母公司營收淨額縮減 31.5% 至近 3,710 億越盾及稅後盈餘略微增加 2.4% 至 2,550 億越盾。

第二季 Biwase (BWE) 獲利約 1,910 億越盾，較去年同期萎縮 9%

據平陽水環境及供水股份公司-Biwase (BWE-HOSE) 剛公佈有關今年前六個月之經營結果，營收與稅後盈餘較去年同期分別縮減 7% 及 4% 至 1.736 兆越盾及 3,320 億越盾。然 887 億越盾之排水處理營收仍未獲認列。其中第二季 BWE 營收增長 25% 至 1.055 兆越盾及稅後盈餘萎縮 9% 至 1,910 億越盾。

BWE 計劃 2023 年營收將增長 13.9% 至 3.97 兆越盾、稅後盈餘將縮減 3.6% 至 7,200 億越盾以及股息比率最低為 13%。整體來看，今年前兩季公司營收及獲利已分別達成年度計畫的 44% 及 47%。

資料來源：Cafef、Vietstock

市場統計

撮合統計

推升指數的前五名股票

HOSE				HNX			
股票代碼	收盤價 (越盾)	漲跌 %	影響指數 %	股票代碼	收盤價 (VND)	漲跌 %	影響指數 %
VHM	55,100	2.23%	0.11%	VIF	14,500	3.57%	0.06%
VCB	104,000	0.97%	0.10%	HTP	31,800	6.00%	0.06%
VIC	51,400	1.18%	0.05%	DNP	28,400	4.41%	0.05%
PGV	27,450	6.81%	0.04%	NTP	42,400	2.66%	0.05%
VRE	28,100	2.93%	0.04%	DP3	79,500	8.16%	0.05%

拖累指數的前五名股票

HOSE				HNX			
股票代碼	收盤價 (越盾)	漲跌 %	影響指數 %	股票代碼	收盤價 (越盾)	漲跌 %	影響指數 %
HPG	27,000	-1.10%	-0.04%	CEO	20,600	-5.07%	-0.10%
VPB	19,650	-1.26%	-0.04%	NVB	14,400	-2.70%	-0.08%
CTG	30,000	-0.99%	-0.03%	CDN	25,600	-7.91%	-0.08%
GAS	96,500	-0.72%	-0.03%	IDC	43,800	-1.13%	-0.06%
TCB	31,650	-0.94%	-0.02%	KSF	39,900	-0.99%	-0.04%

前五名成交量

HOSE				HNX			
股票代碼	收盤價 (越盾)	漲跌 %	成交量 (股)	股票代碼	收盤價 (越盾)	漲跌 %	成交量 (千股)
STB	29,800	-0.67%	32,139,253	SHS	14,300	0.70%	16,772,920
VND	17,600	-1.68%	30,800,944	CEO	20,600	-5.07%	14,427,314
HPG	27,000	-1.10%	27,776,627	IDJ	5,700	9.62%	6,566,160
SSI	27,950	-0.36%	23,050,554	MBS	20,200	-0.49%	4,866,260
NVL	14,600	-0.68%	21,670,108	PVS	33,800	0.00%	3,980,746

前五名成交值

HOSE				HNX			
股票代碼	收盤價 (越盾)	漲跌 %	成交值 (十億越盾)	股票代碼	收盤價 (越盾)	漲跌 %	成交值 (十億越盾)
STB	29,800	-0.67%	949.4	CEO	20,600	-5.07%	303.0
HPG	27,000	-1.10%	748.9	SHS	14,300	0.70%	240.3
SSI	27,950	-0.36%	649.1	PVS	33,800	0.00%	135.2
VND	17,600	-1.68%	543.5	IDC	43,800	-1.13%	114.6
VRE	28,100	2.93%	431.2	MBS	20,200	-0.49%	98.6

議價交易

前五名股

HOSE			HNX		
股票代碼	成交量 (股)	成交值 (十億越盾)	股票代碼	成交量 (股)	成交值 (十億越盾)
VHM	6,800,000	354.76	PVI	1,000,000	43.70
SSB	12,195,000	350.00	HUT	1,811,800	34.82
TPB	9,940,000	180.91	GKM	515,000	27.29
VSC	4,770,000	169.85	IDC	522,000	22.68
MSB	10,239,000	133.22	EID	730,000	17.01

外資交易行情 (股票)

證交所	買進成交量 (百萬股)	買進金額 (十億越盾)	賣出成交量 (百萬股)	賣出金額 (十億越盾)	淨買/賣成 交量 (百萬股)	淨買/賣超值 (十億越盾)
HOSE	36.16	1,061.40	54.17	1,503.36	(18.01)	(441.96)
HNX	1.05	18.29	0.93	30.46	0.12	(12.17)
總計	37.21	1,079.69	55.09	1,533.82	(17.88)	(454.13)

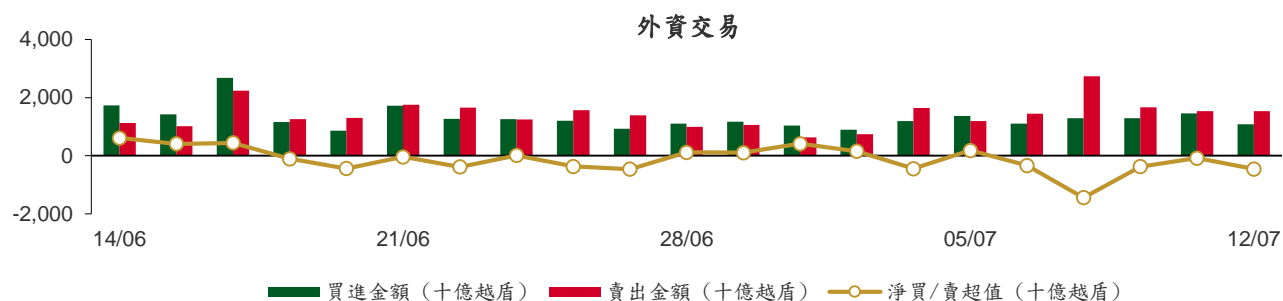

前五名買進							
HOSE			HNX				
股票代碼	收盤價 (越盾)	成交量 (股)	成交值 (十億越盾)	股票代碼	收盤價 (越盾)	成交量 (股)	成交值 (十億越盾)
SSI	27,950	4,710,200	133.05	SHS	14,300	828,801	11.90
VRE	28,100	3,238,800	91.17	IDC	43,800	63,400	2.79
STB	29,800	2,820,400	83.20	PVS	33,800	40,600	1.38
MWG	49,150	1,650,500	82.87	PVI	48,600	15,309	0.74
VHM	55,100	1,390,600	75.96	VNR	25,900	13,700	0.35

前五名賣出							
HOSE			HNX				
股票代碼	收盤價 (越盾)	成交量 (股)	成交值 (十億越盾)	股票代碼	收盤價 (越盾)	成交量 (股)	成交值 (十億越盾)
STB	29,800	8,355,500	246.40	PVS	33,800	355,838	12.12
VRE	28,100	5,732,000	161.03	IDC	43,800	204,820	9.01
VNM	73,500	1,414,600	103.03	PVI	48,600	109,600	5.32
DGC	67,700	1,516,200	102.40	NVB	14,400	52,472	0.75
MWG	49,150	1,650,500	82.87	TNG	19,800	30,000	0.59

前五名淨買超							
HOSE			HNX				
股票代碼	收盤價 (越盾)	淨買成交量 (股)	淨買超值 (十億越盾)	股票代碼	收盤價 (越盾)	淨買成交量 (股)	淨買超值 (十億越盾)
SSI	27,950	2,903,500	82.11	SHS	14,300	803,701	11.54
KBC	30,950	1,641,600	50.51	VNR	25,900	13,670	0.35
GEX	19,300	2,060,000	39.78	HUT	20,000	15,700	0.32
DGW	49,000	713,700	35.00	CEO	20,600	14,050	0.30
VHM	55,100	591,800	32.43	BTS	6,700	19,900	0.13

前五名淨賣超

HOSE				HNX			
股票代碼	收盤價 (越盾)	淨賣成交量 (股)	淨賣超值 (十億越盾)	股票代碼	收盤價 (越盾)	淨賣成交量 (股)	淨賣超值 (十億越盾)
STB	29,800	(5,535,100)	(163.20)	PVS	33,800	(315,238)	(10.74)
DGC	67,700	(1,395,500)	(94.23)	IDC	43,800	(141,420)	(6.22)
VRE	28,100	(2,493,200)	(69.86)	PVI	48,600	(94,291)	(4.58)
VNM	73,500	(761,400)	(55.42)	NVB	14,400	(52,472)	(0.75)
VPB	19,650	(2,555,500)	(50.53)	TNG	19,800	(29,970)	(0.59)

ETF 交易

價格統計					外資交易			
ETF 代碼	收盤價 (越盾)	漲跌 (%)	成交量 (股)	成交值 (十億越盾)	ETF 代碼	買進金額 (十億越盾)	賣出金額 (十億越盾)	淨超值 (十億越盾)
E1VFN30	19,600	0.0%	60,052	1.18	E1VFN30	0.08	0.06	0.02
FUEMAV30	13,590	0.1%	3,700	0.05	FUEMAV30	0.03	0.00	0.03
FUESSV30	14,000	-0.4%	13,720	0.19	FUESSV30	0.10	0.03	0.07
FUESSV50	17,060	0.0%	5,800	0.10	FUESSV50	0.00	0.00	0.00
FUESSVFL	17,800	-1.7%	111,901	2.00	FUESSVFL	1.25	0.82	0.43
FUEVFN30	24,430	-0.2%	646,744	15.90	FUEVFN30	8.58	10.01	(1.43)
FUEVN100	14,880	0.3%	78,301	1.16	FUEVN100	0.51	0.75	(0.23)
FUEIP100	8,270	0.7%	4,400	0.04	FUEIP100	0.00	0.00	0.00
FUEKIV30	7,500	0.5%	49,200	0.37	FUEKIV30	0.18	0.19	(0.00)
FUEDCMID	9,950	4.5%	23,000	0.22	FUEDCMID	0.14	0.01	0.13
FUEKIVFS	10,160	-1.5%	100	0.00	FUEKIVFS	0.00	0.00	(0.00)
FUEMAVND	10,300	0.5%	2,200	0.02	FUEMAVND	0.02	0.02	0.00
FUEFCV50	14,000	0.0%	0	0.00	FUEFCV50	0.00	0.00	0.00
總計			996,918	21.22	總計	10.89	11.87	(0.98)

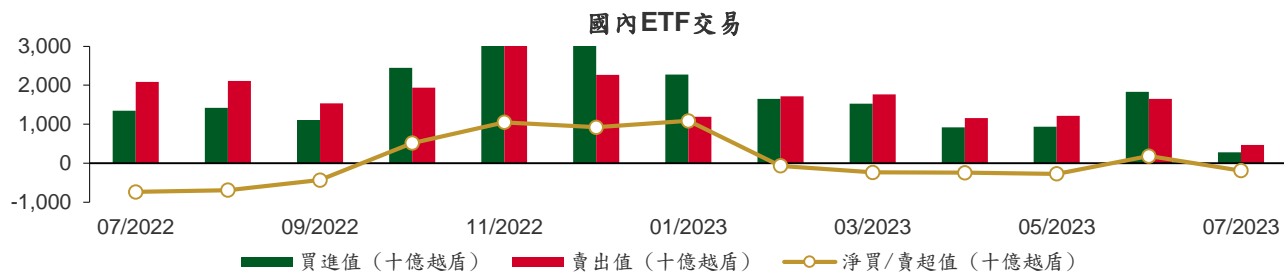

從2022年7月1日至2023年7月12日 國內ETF價格變動

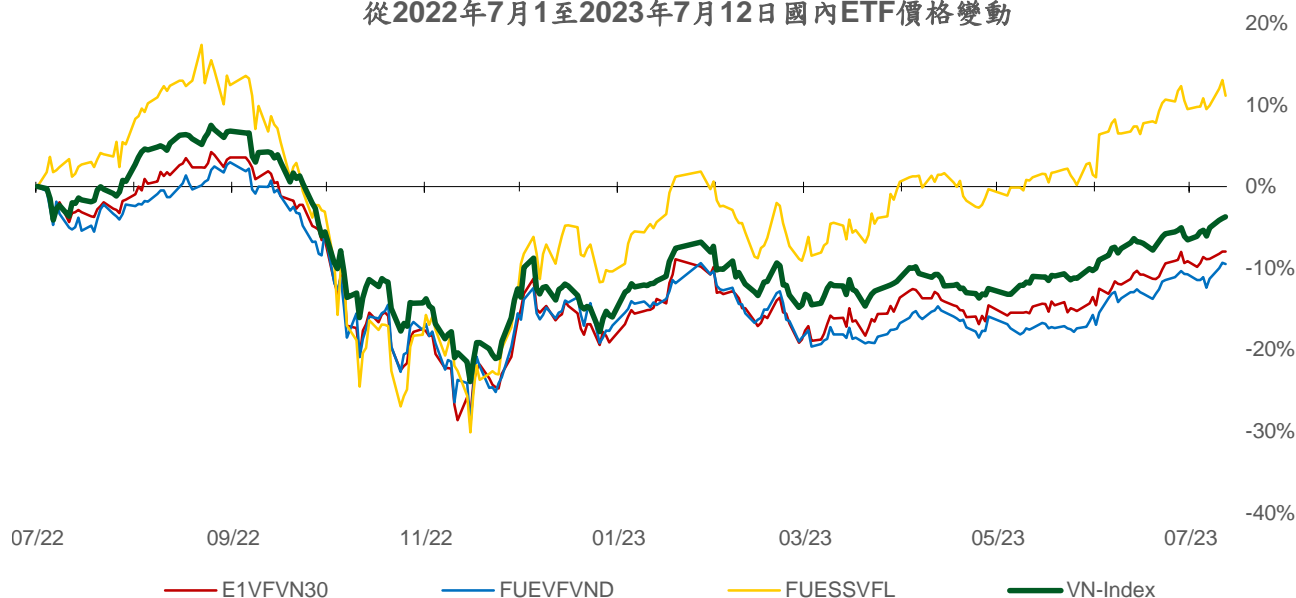

權證資訊

權證代碼 (*)	收盤價 (越盾)	漲跌 (%)	成交量	到期的天數	標的股票之價格 (越盾)	權證理論價格 (越盾) (**)	與收盤價的差異 (越盾)	履約價格 (越盾)	行使比例 n:1	到期日
CACB2208	1,320	-2.9%	18,140	55	21,850	1,243	(77)	17,940	3.3	05/09/2023
CACB2301	250	-3.8%	16,350	26	21,850	236	(14)	23,120	1.7	07/08/2023
CFPT2210	350	2.9%	120,880	50	75,300	343	(7)	77,380	8.6	31/08/2023
CFPT2213	1,500	2.0%	33,370	55	75,300	1,396	(104)	64,050	8.6	05/09/2023
CFPT2214	1,610	0.0%	15,430	112	75,300	1,411	(199)	65,340	8.6	01/11/2023
CFPT2302	540	-3.6%	890	35	75,300	516	(24)	73,080	8.6	16/08/2023
CFPT2303	620	3.3%	38,240	120	75,300	793	173	73,940	8.6	09/11/2023
CHDB2301	560	-1.8%	28,250	110	18,550	295	(265)	19,330	4.0	30/10/2023
CHPG2226	3,890	-5.6%	3,490	55	27,000	3,836	(54)	19,500	2.0	05/09/2023
CHPG2227	3,880	-5.1%	4,260	112	27,000	3,593	(287)	20,500	2.0	01/11/2023
CHPG2302	3,970	-5.3%	60	77	27,000	3,674	(296)	20,000	2.0	27/09/2023
CHPG2303	3,090	-17.8%	28,470	5	27,000	3,120	30	23,900	1.0	17/07/2023
CHPG2304	2,280	-8.8%	1,080	35	27,000	2,171	(109)	23,000	2.0	16/08/2023
CHPG2305	2,070	-3.7%	7,800	26	27,000	2,023	(47)	23,200	2.0	07/08/2023
CHPG2306	2,410	-7.3%	35,010	120	27,000	2,552	142	20,000	3.0	09/11/2023
CHPG2307	1,810	-5.7%	6,870	174	27,000	1,540	(270)	22,670	4.0	02/01/2024
CHPG2308	1,610	-9.6%	2,170	110	27,000	1,480	(130)	22,110	4.0	30/10/2023
CHPG2309	2,060	-13.8%	118,050	317	27,000	2,203	143	24,000	3.0	24/05/2024
CHPG2310	1,300	-9.1%	11,620	82	27,000	1,200	(100)	23,220	4.0	02/10/2023
CHPG2311	1,900	-5.9%	1,660	142	27,000	1,717	(183)	21,230	4.0	01/12/2023
CHPG2312	1,560	-8.8%	4,810	174	27,000	1,368	(192)	23,780	4.0	02/01/2024
CHPG2313	1,900	-6.4%	4,690	233	27,000	1,572	(328)	23,330	4.0	01/03/2024

CHPG2314	2,860	49.7%	10	232	27,000	3,722	862	21,450	2.0	29/02/2024
CMBB2211	70	0.0%	46,970	50	21,000	32	(38)	26,330	3.9	31/08/2023
CMBB2214	2,450	-2.0%	56,360	55	21,000	2,299	(151)	16,580	2.0	05/09/2023
CMBB2215	2,390	-0.8%	58,830	112	21,000	2,069	(321)	17,560	2.0	01/11/2023
CMBB2303	560	-1.8%	66,370	26	21,000	673	113	20,290	2.0	07/08/2023
CMBB2304	800	6.7%	28,470	82	21,000	635	(165)	14,950	9.8	02/10/2023
CMBB2305	720	-2.7%	30,940	174	21,000	536	(184)	16,580	9.8	02/01/2024
CMBB2306	2,300	2.2%	56,790	317	21,000	2,112	(188)	19,510	2.0	24/05/2024
CMSN2215	120	9.1%	29,220	55	79,500	54	(66)	102,000	10.0	05/09/2023
CMSN2301	1,380	-0.7%	1,240	110	79,500	1,096	(284)	73,980	10.0	30/10/2023
CMSN2302	3,530	-1.7%	3,470	317	79,500	3,504	(26)	66,000	6.0	24/05/2024
CMSN2303	960	-2.0%	53,640	82	79,500	767	(193)	78,000	10.0	02/10/2023
CMSN2304	1,440	0.0%	700	142	79,500	1,111	(329)	75,680	10.0	01/12/2023
CMSN2305	1,760	0.0%	350	233	79,500	1,320	(440)	76,790	10.0	01/03/2024
CMWG2214	600	13.2%	10,130	55	49,150	507	(93)	46,500	10.0	05/09/2023
CMWG2215	930	13.4%	25,760	112	49,150	747	(183)	45,000	10.0	01/11/2023
CMWG2301	700	20.7%	530	5	49,150	435	(265)	46,300	7.0	17/07/2023
CMWG2302	580	7.4%	122,680	120	49,150	849	269	50,000	6.0	09/11/2023
CMWG2303	960	4.3%	42,450	82	49,150	906	(54)	31,330	20.0	02/10/2023
CMWG2304	960	2.1%	29,200	174	49,150	822	(138)	34,000	20.0	02/01/2024
CMWG2305	4,370	7.1%	78,870	317	49,150	4,101	(269)	36,000	4.0	24/05/2024
CNVL2301	1,220	-3.9%	9,680	110	14,600	566	(654)	13,460	4.0	30/10/2023
CPDR2301	1,610	6.6%	57,980	110	19,100	1,334	(276)	14,220	4.0	30/10/2023
CPOW2301	710	-4.1%	37,980	110	13,250	548	(162)	13,980	2.0	30/10/2023
CSTB2224	4,870	-4.9%	263,310	55	29,800	4,975	105	20,000	2.0	05/09/2023
CSTB2225	5,190	-1.1%	23,830	112	29,800	4,916	(274)	20,500	2.0	01/11/2023
CSTB2301	1,080	0.9%	20	5	29,800	1,143	63	26,400	3.0	17/07/2023
CSTB2302	990	-10.0%	4,630	26	29,800	1,297	307	28,200	2.0	07/08/2023
CSTB2303	4,400	-1.6%	41,090	120	29,800	4,319	(81)	22,000	2.0	09/11/2023
CSTB2304	850	-11.5%	5,540	110	29,800	822	(28)	28,670	5.0	30/10/2023
CSTB2305	1,140	-4.2%	20	174	29,800	966	(174)	29,110	5.0	02/01/2024
CSTB2306	2,600	-2.6%	164,100	317	29,800	3,034	434	30,000	2.0	24/05/2024
CSTB2307	600	-9.1%	170,770	82	29,800	596	(4)	30,000	5.0	02/10/2023
CSTB2308	1,110	-5.9%	20,640	142	29,800	1,008	(102)	27,800	5.0	01/12/2023
CSTB2309	920	-10.7%	57,920	174	29,800	839	(81)	30,560	5.0	02/01/2024
CSTB2310	1,130	-5.8%	38,750	233	29,800	1,006	(124)	30,330	5.0	01/03/2024
CSTB2311	1,840	0.0%	0	141	29,800	2,540	700	27,700	2.0	30/11/2023
CTCB2212	60	0.0%	39,120	50	31,650	13	(47)	44,000	4.0	31/08/2023
CTCB2215	1,530	-3.8%	14,470	55	31,650	1,412	(118)	26,500	4.0	05/09/2023
CTCB2216	1,640	-4.1%	12,800	112	31,650	1,403	(237)	27,500	4.0	01/11/2023
CTCB2301	1,340	-8.2%	1,510	35	31,650	898	(442)	30,000	3.0	16/08/2023
CTCB2302	3,000	0.0%	28,390	317	31,650	2,640	(360)	27,000	3.0	24/05/2024
CTPB2301	880	-5.4%	3,960	26	18,150	869	(11)	16,840	1.9	07/08/2023
CTPB2302	690	-4.2%	90,720	82	18,150	585	(105)	14,220	7.2	02/10/2023
CTPB2303	690	-1.4%	30,580	174	18,150	494	(196)	15,810	7.2	02/01/2024
CVHM2216	160	14.3%	55,620	50	55,100	103	(57)	62,000	8.0	31/08/2023
CVHM2219	830	6.4%	11,840	55	55,100	550	(280)	56,000	5.0	05/09/2023
CVHM2220	1,110	0.9%	11,020	112	55,100	671	(439)	58,000	5.0	01/11/2023
CVHM2301	760	11.8%	20	110	55,100	469	(291)	56,880	8.0	30/10/2023
CVHM2302	3,320	7.4%	2,310	317	55,100	2,648	(672)	50,000	4.0	24/05/2024
CVHM2303	500	11.1%	31,670	82	55,100	257	(243)	59,890	8.0	02/10/2023
CVHM2304	1,120	7.7%	3,260	142	55,100	746	(374)	53,560	8.0	01/12/2023
CVHM2305	1,160	6.4%	160	233	55,100	701	(459)	57,780	8.0	01/03/2024
CVIB2201	3,010	-3.5%	20	55	20,100	2,712	(298)	15,960	1.6	05/09/2023
CVIB2301	430	2.4%	23,480	26	20,100	569	139	20,210	1.6	07/08/2023
CVIB2302	2,080	-7.1%	25,870	317	20,100	2,325	245	19,150	1.7	24/05/2024
CVIC2301	700	6.1%	124,650	110	51,400	336	(364)	53,980	8.0	30/10/2023
CVNM2212	280	12.0%	57,740	55	73,500	129	(151)	80,560	7.9	05/09/2023
CVNM2301	1,010	2.0%	17,480	110	73,500	753	(257)	68,890	10.0	30/10/2023
CVNM2302	750	2.7%	44,390	82	73,500	485	(265)	72,220	10.0	02/10/2023

CVNM2303	1,080	0.9%	1,600	142	73,500	752	(328)	70,000	10.0	01/12/2023
CVNM2304	1,380	0.7%	4,950	233	73,500	863	(517)	71,000	10.0	01/03/2024
CVPB2212	130	0.0%	27,160	50	19,650	46	(84)	24,640	2.7	31/08/2023
CVPB2214	980	-2.0%	28,630	55	19,650	758	(222)	17,000	4.0	05/09/2023
CVPB2301	690	1.5%	4,620	77	19,650	381	(309)	19,800	4.0	27/09/2023
CVPB2302	1,330	-6.3%	1,800	35	19,650	826	(504)	18,600	2.0	16/08/2023
CVPB2303	510	-7.3%	36,340	82	19,650	264	(246)	15,780	16.0	02/10/2023
CVPB2304	560	0.0%	25,690	174	19,650	243	(317)	17,000	16.0	02/01/2024
CVRE2216	230	9.5%	46,130	50	28,100	214	(16)	31,000	4.0	31/08/2023
CVRE2220	370	8.8%	119,840	55	28,100	310	(60)	30,000	4.0	05/09/2023
CVRE2221	480	20.0%	36,950	112	28,100	338	(142)	32,500	4.0	01/11/2023
CVRE2301	70	0.0%	180	5	28,100	28	(42)	29,700	4.0	17/07/2023
CVRE2302	650	14.0%	17,020	110	28,100	521	(129)	28,670	5.0	30/10/2023
CVRE2303	2,290	10.6%	85,140	317	28,100	2,160	(130)	25,000	3.0	24/05/2024
CVRE2304	420	13.5%	80,370	82	28,100	337	(83)	30,000	5.0	02/10/2023
CVRE2305	890	9.9%	70,170	142	28,100	749	(141)	27,110	5.0	01/12/2023
CVRE2306	930	8.1%	28,020	233	28,100	743	(187)	29,330	5.0	01/03/2024

(*) 歐式交易方式，以現金交易

(**) PHS 採用 Black-Scholes 估價方式

期投資股

股票代碼	證券所	現時價格	目標價*	報告日	預期 2022 年盈利 (十億越盾)	PE Forward	PB Forward
TCM	HOSE	53,300	52,300	7/6/2023	211	20.4	2.1
PLX	HOSE	41,500	45,100	7/5/2023	3,513	18.3	2.5
ACB	HOSE	21,850	25,400	6/30/2023	14,955	6.6	1.3
VCB	HOSE	104,000	131,270	6/13/2023	36,911	16.8	3.6
BID	HOSE	46,700	57,956	6/13/2023	23,019	12.7	2.3
CTG	HOSE	30,000	39,700	6/13/2023	19,121	10.0	1.5
MBB	HOSE	21,000	27,200	6/13/2023	21,242	5.8	1.2
HDB	HOSE	18,550	23,170	6/13/2023	10,216	6.2	1.3
VPB	HOSE	19,650	19,260	6/13/2023	15,638	8.3	1.1
TCB	HOSE	31,650	47,270	6/13/2023	21,351	7.8	1.2
TPB	HOSE	18,150	24,000	6/13/2023	6,732	5.7	1.0
OCB	HOSE	18,400	22,700	6/13/2023	4,354	7.2	1.1
VIB	HOSE	20,100	29,300	6/13/2023	9,378	6.6	1.5
LPB	HOSE	15,700	18,800	6/13/2023	4,925	6.6	1.1
MSB	HOSE	12,950	21,900	6/13/2023	4,803	9.1	1.4
SHB	HOSE	13,750	15,600	6/13/2023	8,035	6.0	0.9
DHG	HOSE	132,500	111,600	6/13/2023	1,061	13.8	3.0
IMP	HOSE	64,500	68,000	6/13/2023	286	15.9	2.2
POW	HOSE	13,250	15,500	6/13/2023	2,948	14.0	1.1
NT2	HOSE	29,900	34,200	6/13/2023	732	13.4	2.1
GEG	HOSE	14,750	18,800	6/13/2023	208	46.5	1.7
QTP	UPCOM	17,990	23,900	6/13/2023	1,300	8.3	1.6
GAS	HOSE	96,500	111,200	6/13/2023	13,688	15.7	3.1
BSR	UPCOM	18,105	24,900	6/13/2023	8,347	6.3	0.9
PVS	HNX	33,800	30,700	6/13/2023	1,059	16.8	1.2
MPC	UPCOM	17,883	19,200	6/13/2023	597	12.9	1.3
FMC	HOSE	46,400	50,700	6/13/2023	314	10.5	1.4
MSH	HOSE	38,000	37,450	6/13/2023	262	8.2	1.3
VHM	HOSE	55,100	83,100	6/13/2023	29,034	12.5	2.3
NLG	HOSE	32,400	38,400	6/13/2023	642	22.9	1.4

KDH	HOSE	30,550	36,500	6/13/2023	1,363	19.1	1.9
VRE	HOSE	28,100	39,700	6/13/2023	3,345	26.9	2.6
IDC	HNX	43,800	46,600	6/13/2023	1,960	6.1	2.0
KBC	HOSE	30,950	32,000	6/13/2023	2,073	11.9	1.3
DPR	HOSE	60,100	88,300	6/13/2023	239	15.9	1.0
MWG	HOSE	49,150	50,000	6/13/2023	2,325	33.3	3.0
FRT	HOSE	76,000	85,000	6/13/2023	107	111.1	6.6
DGW	HOSE	49,000	38,500	6/13/2023	393	16.3	2.4
HPG	HOSE	27,000	35,400	6/13/2023	7,698	16.6	1.2
VNM	HOSE	73,500	70,200	6/13/2023	9,143	18.0	4.5
SAB	HOSE	151,000	162,300	6/13/2023	5,641	21.0	5.6
SBT	HOSE	16,900	16,700	6/13/2023	827	15.7	1.1
PNJ	HOSE	73,800	82,800	2/13/2023	1,763	N/A	N/A
PVI	HNX	48,600	47,002	12/19/2022	996	13.8	1.3
BMI	HOSE	25,500	25,190	12/19/2022	427	9.0	1.0
BVH	HOSE	46,850	70,900	12/19/2022	2,967	17.7	2.3
ANV	HOSE	37,400	30,100	12/19/2022	320	12.0	1.3
VHC	HOSE	74,100	69,000	12/19/2022	1,510	8.4	1.5
SZC	HOSE	32,000	42,700	12/19/2022	585	7.5	2.6
GVR	HOSE	21,600	29,755	12/19/2022	5,521	27.8	2.1
LHG	HOSE	28,100	42,250	12/19/2022	653	3.5	1.2
PVT	HOSE	23,600	26,900	12/19/2022	831	14.1	1.2
TRA	HOSE	89,500	117,400	12/19/2022	349	13.9	2.8
STK	HOSE	29,200	45,800	12/19/2022	239	13.5	1.8

資料來源: PHFM 收集

*若除權交易日發生在報告日後將影響目標價

分析師認證

這份報告由 Pham Quang Chuong -研究員製作。負責籌備本研究報告之全部或部份內容之研究分析師、策略分析師、研究人員以茲聲明，任何研究分析師、策略分析師、研究人員在於本研究報告所提出之觀點，皆精確反映出其對於該發行機構與證券之個人意見。各研究分析師、策略分析師、研究人員均保證，其報酬在過去與未來，絕對沒有任何一部分是直接或間接與研究分析師、策略分析師、研究人員在此研究報告中所呈現之特定推薦或觀點有關。

評等指標定義

加碼= 預估其未來之潛在上漲空間大於10%。

觀望= 預估其未來之潛在漲跌空間將在下上10%之間。

減碼= 預估其未來之潛在下跌空間大於10%。

未評等= 本股票並不在富鑫證券之評等涵蓋範圍，或者尚未上市。

績效表現根據12個月的總回報(包含股息)所評定。

富鑫證券股份公司

地址：21st Floor, Phu My Hung Building, 08 Hoang Van Thai Street, Tan Phu Ward, District 7, HCMC.

電話號碼：(84-28) 5 413 5479

傳真號碼：+84 28 5413 5473

胡志明市

富美興交易室

地址：Ground Floor CR2-08, 107 Ton Dat Tien Street, Tan Phu Ward, District 7, HCMC

電話號碼：(84-28) 5 413 5478

傳真號碼：+84 28 5413 5473

Tan Binh 分行

地址：Park Legend Building, 251 Hoang Van Thu, Ward 2, Tan Binh District

電話號碼：(84-28) 3813 2401

傳真號碼：(84-28) 3813 2415

第三郡分行

地址：Floor 4th & 5th, D&D Tower, 458 Nguyen Thi Minh Khai Street, District 3, HCMC

電話號碼：(84-28) 382 08068

傳真號碼：(84-28) 3820 8206

第一郡分行

地址：Floor 10, 1003A, Ruby Building, 81-83-83B-85 Ham Nghi Street, Nguyen Thai Binh Ward, District 1.

電話號碼：(84-28) 3 535 6060

傳真號碼：(84-28) 3 535 2912

河內市

Ha Noi 分行

地址：Floor 5. Vinafor Building 127 Lo Duc St Hai Ba Trung District, Hanoi

電話號碼：(84-24) 3 933 4566

傳真號碼：(84-24) 3 933 4820

Thanh Xuan 分行

地址：Floor 5. UDIC Complex Building N04 Hoang Dao Thuy, Trung Hoa Ward, Cau Giay District, HaNoi.

電話號碼：(84-24) 6 250 9999

傳真號碼：(84-24) 6 250 6666

海防市

海防分行

地址：Floor 2. Eliteco Building

18 Tran Hung Dao Street, Hong Bang District, Hai Phong

電話號碼：(84-225) 384 1810

傳真號碼：(84-225) 384 1801