

越股行情

19/05/2023	HOSE		VN30		HNX	
收盤價	1,067.07	-0.12%	1,068.84	-0.18%	213.91	0.42%
成交股數 (百萬股)	755.64	16.31%	139.33	-18.26%	105.32	-2.51%
撮合股數 (百萬股)	661.79	11.97%	122.58	-16.46%	102.61	-3.15%
與最近 20 日之平均比較	563.35	17.47%	130.33	-5.94%	89.95	14.08%
成交值 (十億越盾)	13,364	13.82%	3,701	-22.77%	1,642	12.11%
撮合成交值 (十億越盾)	10,588	3.24%	3,159	-19.43%	1,603	12.86%
與最近 20 日之平均比較	9,149	15.73%	3,082	2.48%	1,246	28.63%
上漲家數	168	39%	13	43%	84	36%
下跌家數	212	49%	16	53%	81	35%
持平家數	50	12%	1	3%	66	29%

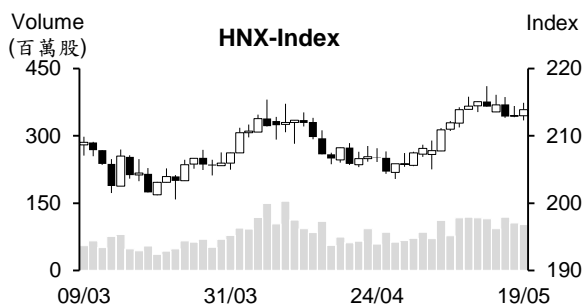
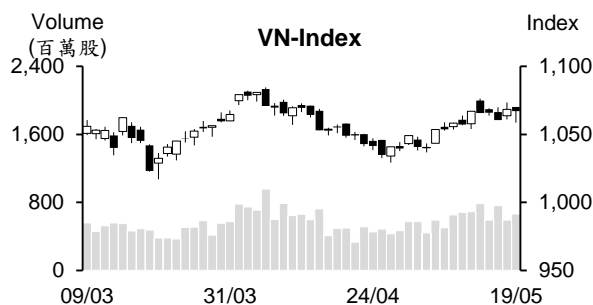

市場概況

週五 (5 月 19 日) VN 指數呈現震盪。早盤盤初，雖然下跌檔數佔多，但銀行及不動產族群僅小跌，特別是受到石油及證券類股雙雙上揚之支持，指數多數交易時間均在平盤價位附近震盪。午盤交易時段，雖指數一度回落至 1,058 點，但其後受到部分藍籌股回升之支持，指數跌幅於盤因之末明顯收窄 (-0.12%)，VN 指數最終收在 1,067 點。透過盤面觀察，中小型股受到投資人之關注，電力、煤炭、豬肉及工業不動產均上漲，特別是今日 VND 股價量同步齊揚；HNX 指數則逆勢上揚，收在 213.9 點 (+0.42%)。外資交易部分，外資淨買超值擴增至近 1 兆越盾，主要為 STG 之議價交易。

技術分析

VN 指數小跌，量能擴增至高出最近二十日平均成交量。由於 K 線出現長下影線且守穩在 MA5 之上，加上 MA5 排在 MA20 之上，支持短線盤勢的反彈可望延續。另外，平滑異同移動平均線 (MACD) 維持在信號線-Signal (買進信號)，布林通道 (Bollinger) 張口，支持指數有機會向上測試 1,085 點 (MA200)；河內部分，HNX 指數連續兩個交易日上漲且守穩在 MA5 之上，加上 MA20 向上，預期指數望向上測試 215 點 (4 月高點) 或進一步向上測試 226 點 (MA200)。整體而言，短線盤勢的反彈仍在延續，操作上建議投資人對基本面佳、業績表現搶眼及吸引資金之股票可適度加碼。

建議股名單: TCB (加碼)

觀察股名單: SBT、CST

(請參考第 2 頁)

當日調整股名單

次號	股票代碼	評等	評等日	現時價格	買入區間	持股表現	目標價	預期獲利	停損價	預期損失	備註
1	TCB	加碼	22/05/23	29.65	29.65	0.0%	32.5	9.6%	28.5	-3.9%	TCB 在橫向游走後有機會上漲。

次號	股票代碼	評等	評等日	現時價格	支撐/壓力	停損	技術指標
1	SBT	觀察買進	22/05/23	16.1	17.7 20	15.3	SBT 回落至 15.3-15.9 支撐區間 (K 線收窄)，量能萎縮 + K 線出現長下影線 → 預期該股可在此價位附近震盪。
2	CST	觀察買進	22/05/23	21.4	23.3-24	20.3	CST 上漲並重新站回 MA 均線 → 預期該股有機會回升至原高點。

投資組合部位

次號	股票代碼	評等	評等日	現時價格	買入區間	持股表現	目標價	預期獲利	停損價	預期損失	備註
1	EVE	加碼	18/04/23	17.75	14.9	19.1%	20.5	37.6%	13.9	-6.7%	
2	DPR	加碼	24/04/23	54.8	52.1	5.2%	57.1	9.6%	49.8	-4%	
3	HPG	加碼	26/04/23	21.8	21.05	3.6%	24.7	17.3%	19.8	-6%	
4	PLX	加碼	27/04/23	37.6	36.9	1.9%	41.2	11.7%	35.2	-5%	
5	GAS	加碼	09/05/23	94.9	93.1	1.9%	100	7.4%	91.6	-2%	
6	TPB	加碼	10/05/23	23.45	23.55	-0.4%	26	10%	22.3	-5%	
7	MBB	加碼	11/05/23	18.65	18.5	0.8%	20	8%	17.9	-3%	
8	HCM	加碼	15/05/23	25.75	26.05	-1.2%	31.5	21%	24.9	-4%	

胡志明市公共投資案件的執行資金擴增至 8.2 兆越盾

胡志明市主席 Phan Van Mai 表示，雖然胡志明市公共投資案件的執行資金在 2023 年第一季底僅為 1.6 兆越盾，但截至 5 月 12 日為止，其執行資金已擴增 5 倍多至 8.2 兆越盾。由於建設項目主要集中在第三季和第四季，第一季和第二季則為辦理投資手續及整地的期間，因此第一季執行資金較低。

投資計畫廳廳長 Le Thi Huynh Mai 表示，2021 年至 2025 年胡志明市公共投資資金為 142 兆越盾。其中，2023 年公共投資資金為 70 兆多越盾，較 2022 年計劃 (32 兆越盾) 增加 2 倍、較 2022 年執行資金 (26.6 兆多越盾) 亦高出 2.6 倍。

為了確保公共投資案件能達成年度計畫的 95% 之上，胡志明市已成立三個工作組以協助解決有關手續及整地等問題，從此能加快公共投資案件之進度。

越南太陽能電池板佔美國所進口的太陽能板的近三分之一

據 S&P Global 的數據顯示，2023 年第一季美國的太陽能電池板進口量由 2022 年第四季的 672,863 噸增加至 850,157 噸。越南太陽能電池板佔美國所進口的太陽能板的近三分之一。其次依序為泰國、馬來西亞和柬埔寨。

據 Panjiva 的數據顯示，今年一季柬埔寨、馬來西亞、泰國、越南等 4 個東南亞國家的太陽能板佔美國所進口的太陽能板的 79.3%。在美國總統拜登在 2022 年 6 月宣布美國暫時豁免東東南亞國家太陽能電池板關稅，美國對太陽能板的進口維持成長。

資料來源：Cafef、Vietstock

HDG 即將發行 6,100 萬多股來發放 2022 年股息

Ha Do 集團 (HoSE: HDG) 董事會已於 5 月 15 日通過 2022 年股息方案。公司計劃將於第二季至第三季發行近 6,120 萬股來發放股票股利 (比率為 25%)。其股將不受轉讓限制。預期在發放股利後，HDG 註冊資本將由 2.446 兆越盾增加至近 3.058 兆越盾。

據 2023 年股東大會之通過，今年股利比率將下降至 20%、營收將萎縮近 10% 至 3.225 兆越盾、稅後盈餘將萎縮 29% 至 9,710 億越盾。

據 2023 年第一季合併財報之數據顯示，HDG 營收淨額較去年同期增長 40% 至 9,560 億越盾，達成年度計劃的 30%。其中不動產營收擴增 146% 至 3,120 億多越盾，佔整體營收的近 33%。總計，第一季淨利增長 24% 至近 3,030 億越盾，達成年度計劃的 37%。

Viglacera 即將支出逾 4,480 億越盾來發放 2022 年最後一次股息

據 Viglacera 總公司 (HoSE: VGC) 之公佈，除權交易日為 5 月 31 日。公司計劃將於 6 月 21 日發放 2022 年最後一次現金股息 (比率為 10%)。目前 VGC 流通股數為 4.48 億多股，預期支付的股息金額逾 4,480 億越盾。

VGC 已預支 2022 年第一次現金股息 (比率為 10%)。總計，2022 年股息比率共為 20%，支付的股息金額共近 8,970 億越盾。

2022 年業績表現回顧：VGC 營收和淨利較去年分別增長 30% 和 41% 至 14.592 兆越盾和 1.728 兆越盾。由於預期 2023 年公司可能持續面臨挑戰，因此 VGC 計畫 2023 年營收將為 15.75 兆越盾、稅前盈餘將為 1.21 兆越盾之計劃、股息比率維持在 20%。

第一季 VGC 的營收達 2.775 兆越盾，稅前盈餘達 2,210 億越盾，僅達成年度計劃的 18%。

2023 年 DXG 股東大會：重整營運方式並注重關鍵業務

Dat Xanh 集團 (HoSE: DXG) 股東大會已通過有關合併營收淨額為 5.5 兆越盾、稅後盈餘為 1,580 億越盾、股息比率為 20% 之計畫。在大型不動產公司面臨挑戰下，今年公司提出保守之經營計畫。

DXG 計劃以每股 10,000 越盾的價格認銷 1.01 億股給現有股東 (比例為 6:1)，預期籌集資金將逾 1.22 兆越盾。公司亦私募發行 5,700 萬股給策略或專業投資人。另外，公司將發行 900 萬 ESOP 股。

由於 2022 年下半年至今金融市場呈現波動，2023 年股東大會也通過有關暫停國際債券發行方案。

資料來源：Cafef、Vietstock

市場統計

撮合統計

推升指數的前五名股票

HOSE				HNX			
股票代碼	收盤價 (越盾)	漲跌 %	影響指數 %	股票代碼	收盤價 (VND)	漲跌 %	影響指數 %
GAS	94,900	2.04%	0.09%	PVS	28,300	6.39%	0.31%
GVR	16,250	2.52%	0.04%	PVI	51,000	4.08%	0.18%
STB	27,850	2.39%	0.03%	SHS	11,000	1.85%	0.06%
CTG	28,000	0.90%	0.03%	IPA	14,600	5.04%	0.06%
VND	16,100	3.87%	0.02%	L18	37,700	8.65%	0.04%

拖累指數的前五名股票

HOSE				HNX			
股票代碼	收盤價 (越盾)	漲跌 %	影響指數 %	股票代碼	收盤價 (越盾)	漲跌 %	影響指數 %
VHM	54,100	-1.64%	-0.09%	NVB	13,300	-2.21%	-0.06%
VCB	94,200	-0.84%	-0.09%	L14	45,700	-8.60%	-0.05%
VIC	52,500	-1.32%	-0.06%	KSV	26,000	-1.89%	-0.04%
BID	44,400	-0.56%	-0.03%	BAB	13,600	-0.73%	-0.03%
VNM	68,600	-0.87%	-0.03%	NTP	35,000	-1.41%	-0.02%

前五名成交量

HOSE				HNX			
股票代碼	收盤價 (越盾)	漲跌 %	成交量 (股)	股票代碼	收盤價 (越盾)	漲跌 %	成交量 (千股)
VND	16,100	3.87%	72,110,304	PVS	28,300	6.39%	16,008,280
SHB	11,800	1.72%	35,427,568	SHS	11,000	1.85%	13,870,916
DIG	20,500	5.94%	31,934,420	CEO	25,400	1.60%	5,825,404
STB	27,850	2.39%	24,346,552	PVC	17,500	5.42%	5,004,049
VIX	9,800	3.16%	23,340,845	DDG	8,900	-7.29%	4,429,102

前五名成交值

HOSE				HNX			
股票代碼	收盤價 (越盾)	漲跌 %	成交值 (十億越盾)	股票代碼	收盤價 (越盾)	漲跌 %	成交值 (十億越盾)
VND	16,100	3.87%	1,158.0	PVS	28,300	6.39%	444.3
STB	27,850	2.39%	671.3	SHS	11,000	1.85%	151.5
DIG	20,500	5.94%	630.0	CEO	25,400	1.60%	146.2
SHB	11,800	1.72%	412.7	L14	45,700	-8.60%	108.6
SSI	22,900	0.44%	360.1	PVC	17,500	5.42%	87.0

議價交易

前五名股

HOSE			HNX		
股票代碼	成交量 (股)	成交值 (十億越盾)	股票代碼	成交量 (股)	成交值 (十億越盾)
STG	24,465,086	1,284.91	VC2	1,100,000	10.01
EIB	17,930,000	353.41	GKM	275,000	9.81
GEX	9,680,000	126.32	EVS	645,000	6.51
VJC	1,064,000	105.87	DVM	252,255	4.77
VSC	3,228,000	89.14	KSF	131,300	4.70

外資交易行情 (股票)

證交所	買進成交量 (百萬股)	買進金額 (十億越盾)	賣出成交量 (百萬股)	賣出金額 (十億越盾)	淨買/賣成 交易 (百萬股)	淨買/賣超值 (十億越盾)
HOSE	46.64	1,919.06	38.75	938.95	7.88	980.11
HNX	0.55	10.12	0.34	6.81	0.22	3.31
總計	47.19	1,929.18	39.09	945.76	8.10	983.42

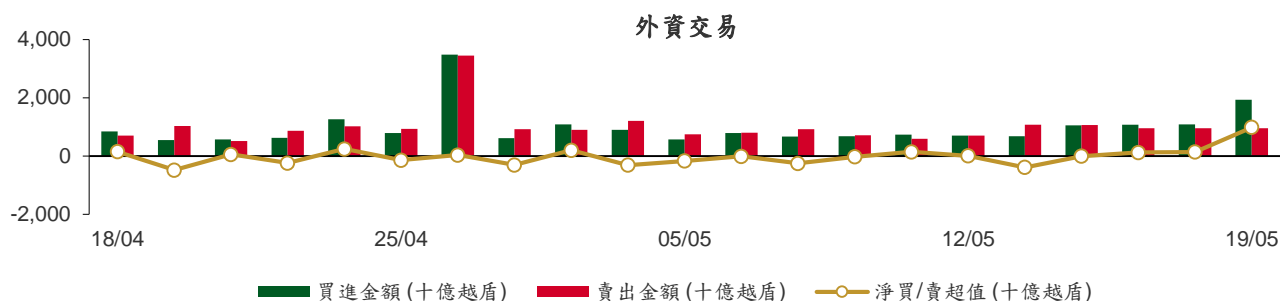

前五名買進

HOSE				HNX			
股票代碼	收盤價 (越盾)	成交量 (股)	成交值 (十億越盾)	股票代碼	收盤價 (越盾)	成交量 (股)	成交值 (十億越盾)
STG	53,700	24,465,086	1,284.91	CEO	25,400	175,700	4.42
FPT	82,800	980,400	86.96	TNG	19,200	90,300	1.73
E1VFN30	18,200	3,763,400	68.22	PVI	51,000	25,600	1.31
VHM	54,100	1,038,300	56.39	DDG	8,900	117,890	1.07
VND	16,100	3,001,000	48.32	IDJ	13,800	51,000	0.71

前五名賣出

HOSE				HNX			
股票代碼	收盤價 (越盾)	成交量 (股)	成交值 (十億越盾)	股票代碼	收盤價 (越盾)	成交量 (股)	成交值 (十億越盾)
STB	27,850	3,207,000	88.05	PVS	28,300	140,328	3.94
FPT	82,800	982,400	87.13	BVS	23,800	50,300	1.18
E1VFN30	18,200	4,411,500	79.98	IDJ	13,800	44,000	0.61
VNM	68,600	775,900	53.40	CEO	25,400	8,100	0.20
SHB	11,800	3,821,200	44.23	NVB	13,300	7,000	0.10

前五名淨買超

HOSE				HNX			
股票代碼	收盤價 (越盾)	淨買成交量 (股)	淨買超值 (十億越盾)	股票代碼	收盤價 (越盾)	淨買成交量 (股)	淨買超值 (十億越盾)
STG	53,700	24,464,986	1,284.90	CEO	25,400	167,600	4.22
VHM	54,100	759,200	41.22	TNG	19,200	90,300	1.73
VRE	28,000	889,600	24.78	PVI	51,000	25,500	1.30
KDH	29,450	544,800	16.03	DDG	8,900	117,890	1.07
TLG	56,100	227,100	12.53	PVG	8,400	39,000	0.33

前五名淨賣超

HOSE				HNX			
股票代碼	收盤價 (越盾)	淨賣成交量 (股)	淨賣超值 (十億越盾)	股票代碼	收盤價 (越盾)	淨賣成交量 (股)	淨賣超值 (十億越盾)
STB	27,850	(1,947,200)	(53.43)	PVS	28,300	(137,928)	(3.87)
SHB	11,800	(3,813,900)	(44.15)	BVS	23,800	(50,300)	(1.18)
VNM	68,600	(629,700)	(43.34)	NVB	13,300	(7,000)	(0.10)
HPG	21,800	(1,596,600)	(34.88)	ONE	5,100	(17,000)	(0.09)
NVL	13,200	(2,106,400)	(27.75)	VHL	20,100	(3,800)	(0.08)

ETF 交易

價格統計					外資交易			
ETF 代碼	收盤價 (越盾)	漲跌 (%)	成交量 (股)	成交值 (十億越盾)	ETF 代碼	買進金額 (十億越盾)	賣出金額 (十億越盾)	淨超值 (十億越盾)
E1VFN30	18,200	-0.5%	4,435,877	80.42	E1VFN30	68.22	79.98	(11.75)
FUEMAV30	12,630	-0.2%	14,900	0.19	FUEMAV30	0.09	0.03	0.06
FUESSV30	12,990	-0.5%	9,000	0.12	FUESSV30	0.00	0.02	(0.02)
FUESSV50	16,100	0.3%	2,900	0.05	FUESSV50	0.00	0.00	0.00
FUESSVFL	16,300	0.1%	793,940	12.84	FUESSVFL	0.99	12.22	(11.23)
FUEVFN30	22,310	-0.2%	833,667	18.56	FUEVFN30	13.41	17.93	(4.52)
FUEVN100	13,640	0.3%	90,400	1.22	FUEVN100	0.45	0.95	(0.50)
FUEIP100	7,430	0.0%	0	0.00	FUEIP100	0.00	0.00	0.00
FUEKIV30	6,950	-0.7%	50,212	0.35	FUEKIV30	0.17	0.17	(0.00)
FUEDCMID	8,360	-1.5%	3,300	0.03	FUEDCMID	0.00	0.01	(0.01)
FUEKIVFS	9,300	-1.5%	50,000	0.47	FUEKIVFS	0.23	0.23	0.00
FUEMAVND	9,300	0.0%	0	0.00	FUEMAVND	0.00	0.00	0.00
總計			6,284,196	114.23	總計	83.57	111.54	(27.97)

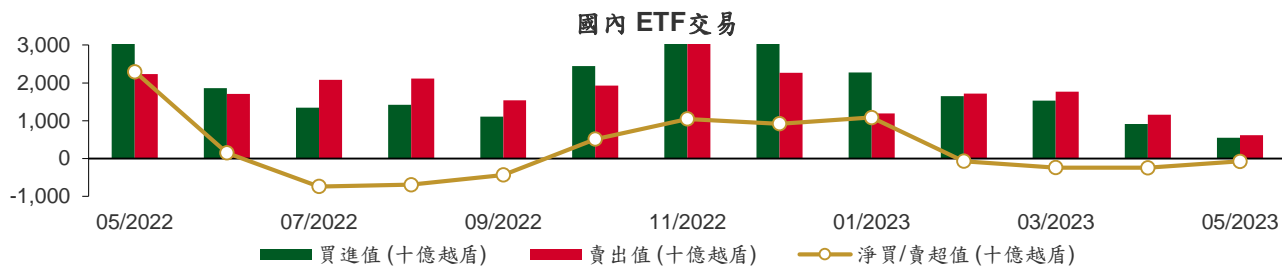

國內 ETF 價格變動

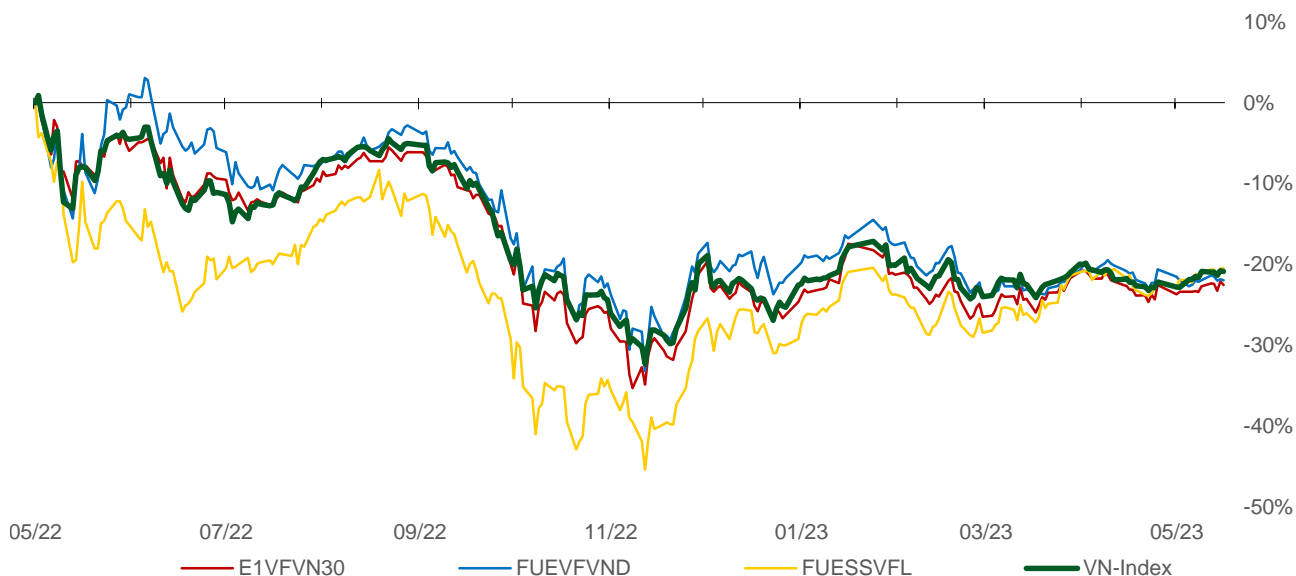

權證資訊

權證代碼(*)	收盤價 (越盾)	漲跌 (%)	成交量	到期的 天數	標的股 票之價 格 (越盾)	權證理 論價格 (越盾) (**)	與收盤 價的差 異(越 盾)	履約價 格(越盾)	行使比 例 n:1	到期日
CACB2208	1,240	-2.4%	1,070	109	24,950	1,059	(181)	21,500	4.0	05/09/2023
CACB2301	230	-8.0%	9,710	80	24,950	403	173	27,700	2.0	07/08/2023
CFPT2210	340	-2.9%	15,510	104	82,800	345	5	90,000	10.0	31/08/2023
CFPT2212	1,260	0.8%	22,530	18	82,800	1,294	34	70,000	10.0	06/06/2023
CFPT2213	1,280	-3.0%	2,960	109	82,800	1,133	(147)	74,500	10.0	05/09/2023
CFPT2214	1,440	2.9%	690	166	82,800	1,176	(264)	76,000	10.0	01/11/2023
CFPT2301	1,040	0.0%	0	39	82,800	532	(508)	84,000	6.0	27/06/2023
CFPT2302	970	0.0%	0	89	82,800	477	(493)	85,000	10.0	16/08/2023
CFPT2303	720	-5.3%	19,550	174	82,800	681	(39)	86,000	10.0	09/11/2023
CHPG2225	1,660	-2.4%	22,590	18	21,800	1,612	(48)	17,000	3.0	06/06/2023
CHPG2226	2,180	0.9%	10,180	109	21,800	1,825	(355)	19,500	2.0	05/09/2023
CHPG2227	2,150	-5.3%	173,380	166	21,800	1,813	(337)	20,500	2.0	01/11/2023
CHPG2301	1,890	-4.6%	9,550	39	21,800	1,602	(288)	19,000	2.0	27/06/2023
CHPG2302	2,500	0.0%	0	131	21,800	1,786	(714)	20,000	2.0	27/09/2023
CHPG2303	1,680	-4.0%	390	59	21,800	965	(715)	23,900	1.0	17/07/2023
CHPG2304	1,150	-0.9%	9,190	89	21,800	835	(315)	23,000	2.0	16/08/2023
CHPG2305	660	-4.4%	590	80	21,800	741	81	23,200	2.0	07/08/2023
CHPG2306	1,140	-5.0%	213,730	174	21,800	1,321	181	20,000	3.0	09/11/2023
CMBB2211	100	0.0%	10,000	104	18,650	28	(72)	27,000	4.0	31/08/2023
CMBB2213	590	0.0%	3,070	18	18,650	604	14	17,000	3.0	06/06/2023
CMBB2214	1,570	-0.6%	15,240	109	18,650	1,343	(227)	17,000	2.0	05/09/2023
CMBB2215	1,610	1.9%	80	166	18,650	1,268	(342)	18,000	2.0	01/11/2023
CMBB2301	820	0.0%	18,010	39	18,650	651	(169)	16,300	4.0	27/06/2023
CMBB2302	770	0.0%	0	39	18,650	365	(405)	19,400	2.0	27/06/2023
CMBB2303	270	-3.6%	11,850	80	18,650	367	97	20,800	2.0	07/08/2023
CMSN2214	10	-50.0%	13,970	18	72,400	0	(10)	100,000	10.0	06/06/2023
CMSN2215	160	-11.1%	23,530	109	72,400	80	(80)	102,000	10.0	05/09/2023
CMWG2213	20	-33.3%	22,630	18	38,300	0	(20)	54,000	6.0	06/06/2023
CMWG2214	290	0.0%	63,780	109	38,300	146	(144)	46,500	10.0	05/09/2023
CMWG2215	470	0.0%	12,870	166	38,300	269	(201)	45,000	10.0	01/11/2023
CMWG2301	340	-2.9%	20	59	38,300	96	(244)	46,300	7.0	17/07/2023
CMWG2302	290	0.0%	35,100	174	38,300	288	(2)	50,000	6.0	09/11/2023
CPOW2210	730	2.8%	26,790	18	13,500	843	113	13,000	1.0	06/06/2023
CSTB2224	4,800	15.9%	8,740	109	27,850	4,223	(577)	20,000	2.0	05/09/2023
CSTB2225	4,420	2.8%	73,610	166	27,850	4,251	(169)	20,500	2.0	01/11/2023
CSTB2301	1,480	2.1%	7,630	59	27,850	1,057	(423)	26,400	3.0	17/07/2023
CSTB2302	860	22.9%	6,430	80	27,850	1,337	477	28,200	2.0	07/08/2023
CSTB2303	3,900	14.4%	29,400	174	27,850	3,746	(154)	22,000	2.0	09/11/2023
CTCB2212	100	0.0%	8,590	104	29,650	45	(55)	44,000	4.0	31/08/2023
CTCB2214	960	7.9%	3,390	18	29,650	980	20	27,000	3.0	06/06/2023
CTCB2215	1,400	2.9%	4,190	109	29,650	1,183	(217)	26,500	4.0	05/09/2023
CTCB2216	1,500	0.7%	1,000	166	29,650	1,200	(300)	27,500	4.0	01/11/2023
CTCB2301	1,610	0.0%	0	89	29,650	843	(767)	30,000	3.0	16/08/2023
CTPB2301	760	-6.2%	4,210	80	23,450	732	(28)	23,430	2.7	07/08/2023
CVHM2216	240	-4.0%	12,130	104	54,100	205	(35)	62,000	8.0	31/08/2023
CVHM2218	280	-12.5%	33,580	18	54,100	299	19	54,000	6.0	06/06/2023
CVHM2219	1,150	-11.5%	430	109	54,100	720	(430)	56,000	5.0	05/09/2023
CVHM2220	1,350	-10.0%	16,740	166	54,100	787	(563)	58,000	5.0	01/11/2023
CVIB2201	2,230	-4.7%	2,720	109	21,400	1,778	(452)	19,170	1.9	05/09/2023
CVIB2301	230	-11.5%	21,730	80	21,400	430	200	24,270	1.9	07/08/2023
CVNM2211	430	-15.7%	20,230	18	68,600	476	46	66,810	5.9	06/06/2023
CVNM2212	340	-5.6%	5,120	109	68,600	125	(215)	80,560	7.9	05/09/2023
CVPB2212	200	0.0%	37,160	104	19,300	141	(59)	24,640	2.7	31/08/2023

本日報由富鑫證券股份有限公司研究部發佈，以上所有資訊乃源於可靠之消息來源，但由於證券市場瞬息萬變且受許多不可預測之因素影響，投資人應審慎投資、自負風險。

CVPB2214	950	-2.1%	37,530	109	19,300	797	(153)	17,000	4.0	05/09/2023
CVPB2301	770	-2.5%	970	131	19,300	460	(310)	19,800	4.0	27/09/2023
CVPB2302	1,760	0.0%	0	89	19,300	1,020	(740)	18,600	2.0	16/08/2023
CVRE2216	340	-2.9%	61,080	104	28,000	407	67	31,000	4.0	31/08/2023
CVRE2219	140	-6.7%	49,440	18	28,000	236	96	29,000	3.0	06/06/2023
CVRE2220	660	10.0%	530	109	28,000	506	(154)	30,000	4.0	05/09/2023
CVRE2221	710	12.7%	1,350	166	28,000	480	(230)	32,500	4.0	01/11/2023
CVRE2301	780	0.0%	0	59	28,000	343	(437)	29,700	4.0	17/07/2023

(*) 歐式交易方式，以現金交易

(**) PHS 採用 Black-Scholes 估價方式

長期投資股

股票代碼	證券所	現時價格	目標價 ¹	報告日	預期 2022 年盈利 (十億越盾)	PE Forward	PB Forward
OCB	HOSE	17,000	24,800	5/10/2023	4,354	7.8	1.1
MBB	HOSE	18,650	27,800	5/8/2023	21,507	5.9	1.3
GEG	HOSE	16,150	18,600	5/5/2023	253	36.0	1.7
HPG	HOSE	21,800	34,500	4/27/2023	7,884	15.5	1.2
IDC	HNX	38,800	46,623	4/26/2023	1,960	6.1	2.0
NT2	HOSE	31,750	33,300	4/24/2023	732	13.5	2.1
FRT	HOSE	62,300	87,300	4/19/2023	169	72.8	5.5
BSR	UPCOM	16,559	16,200	4/19/2023	8,831	5.7	0.9
MWG	HOSE	38,300	49,300	4/12/2023	3,212	20.2	2.5
VIB	HOSE	21,400	31,700	3/29/2023	9,378	7.1	1.6
MPC	UPCOM	17,914	19,600	4/5/2023	668	11.7	1.3
DGW	HOSE	33,050	46,200	3/28/2023	602	12.5	3.1
GAS	HOSE	94,900	114,200	3/24/2023	14,097	15.7	3.3
PVS	HNX	28,300	30,700	3/24/2023	969	15.9	1.2
PLX	HOSE	37,600	48,500	3/24/2023	2,617	29.6	2.4
SBT	HOSE	16,100	16,700	3/17/2023	839	15.7	1.1
MSH	HOSE	32,650	40,000	2/23/2023	325	7.1	1.3
PNJ	HOSE	72,500	82,800	2/13/2023	1,763	N/A	N/A
TPB	HOSE	23,450	34,000	1/4/2023	6,694	8.0	1.4
TCM	HOSE	50,300	55,200	12/28/2022	253	17.9	2.6
VCB	HOSE	94,200	111,681	12/19/2022	32,660	16.5	3.0
BID	HOSE	44,400	53,363	12/19/2022	19,032	14.1	2.2
CTG	HOSE	28,000	43,440	12/19/2022	17,382	12.0	1.7
TCB	HOSE	29,650	49,353	12/19/2022	24,518	7.0	1.2
ACB	HOSE	24,950	35,562	12/19/2022	15,757	7.6	1.4
VPB	HOSE	19,300	29,888	12/19/2022	24,988	8.0	1.6
HDB	HOSE	19,400	24,877	12/19/2022	9,995	5.0	1.0
LPB	HOSE	14,000	23,500	12/19/2022	4,833	8.4	1.4
MSB	HOSE	12,100	18,000	12/19/2022	4,874	7.4	1.1
SHB	HOSE	11,800	22,500	12/19/2022	10,196	6.8	1.2
PVI	HNX	51,000	47,002	12/19/2022	996	13.8	1.3
BMI	HOSE	23,800	25,190	12/19/2022	427	9.0	1.0
BVH	HOSE	44,300	70,900	12/19/2022	2,967	17.7	2.3
ANV	HOSE	32,200	30,100	12/19/2022	320	12.0	1.3
VHC	HOSE	57,700	69,000	12/19/2022	1,510	8.4	1.5
FMC	HOSE	41,450	37,300	12/19/2022	266	9.2	1.1
POW	HOSE	13,500	13,800	12/19/2022	2,847	12.7	1.0
VHM	HOSE	54,100	82,000	12/19/2022	35,578	10.0	2.3
NLG	HOSE	32,000	38,400	12/19/2022	1,368	9.7	1.4

本日報由富鑫證券股份有限公司研究部發佈，以上所有資訊乃源於可靠之消息來源，但由於證券市場瞬息萬變且受許多不可預測之因素影響，投資人應審慎投資、自負風險。

KDH	HOSE	29,450	36,500	12/19/2022	1,363	18.1	1.9
VRE	HOSE	28,000	40,720	12/19/2022	3,461	26.7	2.7
SZC	HOSE	33,100	42,700	12/19/2022	585	7.5	2.6
GVR	HOSE	16,250	29,755	12/19/2022	5,521	27.8	2.1
LHG	HOSE	26,500	42,250	12/19/2022	653	3.5	1.2
VNM	HOSE	68,600	84,300	12/19/2022	10,876	18.2	4.9
SAB	HOSE	160,700	175,400	12/19/2022	5,559	19.2	4.5
PVT	HOSE	20,600	26,900	12/19/2022	831	14.1	1.2
TRA	HOSE	88,100	117,400	12/19/2022	349	13.9	2.8
DHG	HOSE	110,100	106,300	12/19/2022	981	14.2	3.0
IMP	HOSE	55,600	60,400	12/19/2022	306	13.2	1.9
STK	HOSE	27,150	45,800	12/19/2022	239	13.5	1.8

資料來源: PHFM 收集

*若除權交易日發生在報告日後將影響目標價

分析師認證

這份報告由 Pham Quang Chuong -研究員製作。負責籌備本研究報告之全部或部份內容之研究分析師、策略分析師、研究人員以茲聲明，任何研究分析師、策略分析師、研究人員在於本研究報告所提出之觀點，皆精確反映出其對於該發行機構與證券之個人意見。各研究分析師、策略分析師、研究人員均保證，其報酬在過去與未來，絕對沒有任何一部分是直接或間接與研究分析師、策略分析師、研究人員在此研究報告中所呈現之特定推薦或觀點有關。

評等指標定義

加碼= 預估其未來之潛在上漲空間大於10%。

觀望= 預估其未來之潛在漲跌空間將在下上10%之間。

減碼= 預估其未來之潛在下跌空間大於10%。

未評等= 本股票並不在富鑫證券之評等涵蓋範圍，或者尚未上市。

績效表現根據12個月的總回報(包含股息)所評定。

富鑫證券股份公司

地址：21st Floor, Phu My Hung Building, 08 Hoang Van Thai Street, Tan Phu Ward, District 7, HCMC.

電話號碼：(84-28) 5 413 5479

傳真號碼：+84 28 5413 5473

胡志明市

富美興交易室

地址：Ground Floor CR2-08, 107 Ton Dat Tien Street, Tan Phu Ward, District 7, HCMC

電話號碼：(84-28) 5 413 5478

傳真號碼：+84 28 5413 5473

Tan Binh 分行

地址：Park Legend Building, 251 Hoang Van Thu, Ward 2, Tan Binh District

電話號碼：(84-28) 3813 2401

傳真號碼：(84-28) 3813 2415

第三郡分行

地址：Floor 2, Phuong Nam Building

157 Vo Thi Sau Street, District 3

電話號碼：(84-28) 382 08068

傳真號碼：(84-28) 3820 8206

第一郡分行

地址：Floor 10, 1003A, Ruby Building, 81-83-83B-85 Ham Nghi Street, Nguyen Thai Binh Ward, District 1.

電話號碼：(84-28) 3 535 6060

傳真號碼：(84-28) 3 535 2912

河內市

Ha Noi 分行

地址：Floor 5. Vinafor Building 127 Lo Duc St Hai Ba Trung District, Hanoi

電話號碼：(84-24) 3 933 4566

傳真號碼：(84-24) 3 933 4820

Thanh Xuan 分行

地址：Floor 5. UDIC Complex Building N04 Hoang Dao Thuy, Trung Hoa Ward, Cau Giay District, HaNoi.

電話號碼：(84-24) 6 250 9999

傳真號碼：(84-24) 6 250 6666

海防市

海防分行

地址：Floor 2. Eliteco Building

18 Tran Hung Dao Street, Hong Bang District, Hai Phong

電話號碼：(84-225) 384 1810

傳真號碼：(84-225) 384 1801