

越股行情

| 16/05/2023 | HOSE | | VN30 | | HNX | |
|---------------|---------------|----------------|---------------|----------------|---------------|----------------|
| 收盤價 | 1,065.91 | 0.02% | 1,069.64 | -0.12% | 214.62 | 0.13% |
| 成交股數(百萬股) | 681.52 | -18.35% | 153.92 | -28.82% | 101.31 | -14.68% |
| 撮合股數(百萬股) | 592.27 | -24.44% | 126.61 | -35.35% | 93.27 | -18.76% |
| 與最近 20 日之平均比較 | 543.89 | 8.90% | 128.81 | -1.71% | 85.56 | 9.01% |
| 成交值(十億越盾) | 11,285 | -17.18% | 3,804 | -29.68% | 1,528 | -8.15% |
| 撮合成交值(十億越盾) | 9,641 | -23.54% | 3,116 | -36.18% | 1,415 | -9.76% |
| 與最近 20 日之平均比較 | 8,883 | 8.53% | 2,988 | 4.30% | 1,181 | 19.83% |
| 上漲家數 | 169 | 39% | 13 | 43% | 80 | 34% |
| 下跌家數 | 200 | 46% | 13 | 43% | 88 | 38% |
| 持平家數 | 67 | 15% | 4 | 13% | 65 | 28% |

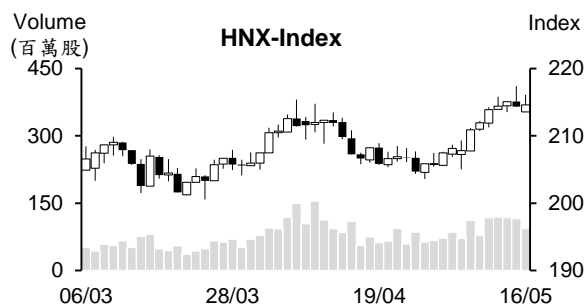
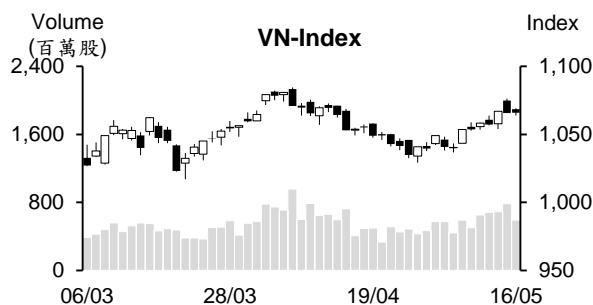

市場概況

昨日盤末指數呈現回落，使今日(5月16日)投資人心態轉趨謹慎。VN指數在藍籌股漲跌互見下多數交易時間均在平盤價位附近游走，最終以小紅作收，來到1,065.9點(+0.02%)。透過盤面觀察，石油族群為今日盤勢之焦點，受到國際油價上漲之支持，大部分油品股都上揚。VIX、FCN、DBC及HNG等小型股也漲停。

技術分析

VN指數以小紅作收，量能較昨日萎縮，但仍維持高出最近二十日平均成交量。指數守穩在MA5之上，加上MA5排在MA20之上，支持短線盤勢的反彈仍在延續。此外，平滑異同移動平均線(MACD)維持在信號線-Signal(買進信號)，相對強弱指標(RSI)也提升至midline，支持指數有機會向上測試1,087點(MA200)；河內部分，HNX指數亦回升。與HOSE盤勢相似，指數守穩在MA5之上，以及MA20排在MA5，支持指數有機會向上測試227點(MA200)。整體而言，盤勢可能持續上漲，操作上建議投資人可趁著盤勢震盪時調整投資部位，基本面佳、前景看好及吸引資金之股票為投資標的。

建議股名單: PTB(獲利了結)

觀察股名單: RAL、PVS

(請參考第2頁)

當日調整股名單

| 次號 | 股票代碼 | 評等 | 評等日 | 現時價格 | 買入區間 | 持股表現 | 目標價 | 預期獲利 | 停損價 | 預期損失 | 備註 |
|----|------|------|----------|------|------|------|-----|-------|------|-------|---------|
| 1 | PTB | 獲利了結 | 17/05/23 | 46 | 43.5 | 5.7% | 48 | 10.3% | 41.8 | -3.9% | 上漲動能減弱。 |

| 次號 | 股票代碼 | 評等 | 評等日 | 現時價格 | 支撐/壓力 | 停損 | 技術指標 |
|----|------|------|----------|-------|-----------|------|-----------------------------------------------------------|
| 1 | RAL | 觀察買進 | 17/05/23 | 103.1 | 121-128 | 97 | 近期 RAL 修正 (價跌量縮) + 價格回落至 98-102 支撐區間 → 預期該股可望在此支撐區間回升。 |
| 2 | PVS | 觀察買進 | 17/05/23 | 26.7 | 30.5-32.5 | 25.6 | PVS 帶量上揚且突破收斂三角型 → 預期該股將展開新上升走勢 → 投資人可在 26.3-26.5 支撐區間買進。 |

投資組合部位

| 次號 | 股票代碼 | 評等 | 評等日 | 現時價格 | 買入區間 | 持股表現 | 目標價 | 預期獲利 | 停損價 | 預期損失 | 備註 |
|----|------|----|----------|-------|-------|-------|------|-------|------|-------|----|
| 1 | EVE | 加碼 | 18/04/23 | 15.7 | 14.9 | 5.4% | 20.5 | 37.6% | 13.9 | -6.7% | |
| 2 | NAF | 加碼 | 19/04/23 | 12.25 | 11.1 | 10.4% | 14 | 26.1% | 10.5 | -5% | |
| 3 | VGT | 加碼 | 21/04/23 | 11.81 | 11.39 | 3.7% | 13.3 | 16.8% | 10.7 | -6% | |
| 4 | DPR | 加碼 | 24/04/23 | 54 | 52.1 | 3.6% | 57.1 | 9.6% | 49.8 | -4% | |
| 5 | HPG | 加碼 | 26/04/23 | 22 | 21.05 | 4.5% | 24.7 | 17.3% | 19.8 | -6% | |
| 6 | PLX | 加碼 | 27/04/23 | 38.05 | 36.9 | 3.1% | 41.2 | 12% | 35.2 | -5% | |
| 7 | GAS | 加碼 | 09/05/23 | 92.4 | 93.1 | -0.8% | 100 | 7% | 91.6 | -2% | |
| 8 | TPB | 加碼 | 10/05/23 | 23.85 | 23.55 | 1.3% | 26 | 10% | 22.3 | -5% | |
| 9 | MBB | 加碼 | 11/05/23 | 18.8 | 18.5 | 1.6% | 20 | 8% | 17.9 | -3% | |
| 10 | GSP | 加碼 | 12/05/23 | 10.60 | 10.75 | -1.4% | 11.8 | 10% | 10.3 | -4% | |
| 11 | HCM | 加碼 | 15/05/23 | 25.65 | 26.05 | -1.5% | 31.5 | 21% | 24.9 | -4% | |

四大銀行持續調降存款利率

據 VietinBank (CTG) 近期公布的存款利率一攔表顯示，1 至 5 個月期的存款利率下降 0.3%。Vietcombank (VCB) 於 5 月 12 日將 3 個月期的年存款利率由 5.4% 調降至 5.1% 及 1 至 2 個月期的年存款利率由 4.9% 調降至 4.6%。Agribank 於 5 月 10 日亦將 12 個月期之上的年存款利率調降 0.2% 至 7%、1 個月至低於 6 個月期的年存款利率調降 0.3%，使 1 至 2 個月及 3 至 5 個月的年存款利率分別為 4.9% 和 5.1%。BIDV 銀行 (BID) 於 5 月 11 日也將 1 至低於 6 個月的年存款利率調降 0.3%，使 1 至低於 3 個月期的年存款利率由 4.9% 下降至 4.6% (採用於自然人)、由 4.6% 回落至 4.3% (採用於法人)，以及 3 至低於 6 個月的年存款利率由 5.4% 下降至 5.1% (採用於自然人)、由 5.1% 回落至 4.8% (採用於法人)。

私營銀行同步調降存款利率。自 5 月 10 日 Techcombank (TCB) 將 6 個月之上期的年存款利率調降 0.2%，使其銀行的最高存款利率回落至 7.6%；VPBank 亦將 12 個月之上期的年存款利率調降 0.2%，使 12 至 13 個月期的最高年利率回落至 8% 及 15 至 36 個月期的年利率僅為 7.2%；TPBank 也將 6 個月之上期的年存款利率調降 0.1% - 0.2%，使其銀行的最高存款利率回落至 7.8%。

國家銀行 (SBV) 將給予銀行業撥出近 111 兆越盾

2 月中旬發行的 91 天期的票券將陸續到期，預期本周 110.7 兆多越盾將流入銀行業。前段時間，由於銀行間拆款利率持續下跌，5 月 15 日至 19 日 SBV 因之已持續發行 10.7 兆多越盾的 91 天期之票券，使截至 3 月中旬 91 天期的票券餘額擴增近 110.7 兆越盾。其後 SBV 暫停發行票券。

預期從本周至 6 月中旬 110.7 兆越盾的 91 天期之票券將陸續到期，支援提升銀行流動性，協助銀行更有空間的降降利率。

資料來源：Cafef、Vietstock

MWG 提升價格競爭力，4 月營收回升 20%

2023 年 4 月世界移動投資股份公司 (HoSE: MWG) 營收為 9.7 兆越盾，較 3 月增長逾 20% 及相當於 2022 年 12 月的水位。其中，世界手機和電器連鎖店的營收較 3 月成長 30%、百貨連鎖店營收僅擴增 3%。

MWG 計劃將透過價格競爭方式來提升世界手機、電器和 Topzone 連鎖店的市占率，然其可能影響利潤率。公司計畫將暫停開立 An Khang 與 AVA 連鎖藥店的新店以集中提高運營效率。

先鋒少年塑膠公司即將支出近 650 億越盾來發放 5% 現金股息

據先鋒少年塑膠股份公司 (HNX: NTP) 之公佈，除權交易日為 5 月 31 日。公司計劃將於 6 月 9 日發放 2022 年第二次現金股息 (比率為 5%)。目前 NTP 流通股數為 1.296 億股，預期公司支付的股息金額近 650 億越盾。

NTP 已發放 2022 年第一次 15% 現金股息 (股息金額為 1,940 億越盾)。總計，2022 年現金股息金額共為 2,590 億越盾，淨利近 4,800 億越盾。

4 月底 NTP 股東大會已通過 2023 年經營計劃。今年產量與營收將均增長 5% 至分別為 106,000 噸和 5.872 兆越盾及稅前盈餘將維持在 5,350 億越盾。

今年前四個月 Viettel Construction (CTR) 獲利較去年同期約增長 22%

據 Viettel 工程股份公司 (Viettel Construction, HoSE: CTR) 之公佈，今年前四個月營收較去年同期約增長 32% 至 3.276 兆越盾、稅前盈餘亦約成長 22% 至 1,870 億越盾，分別達成年度計畫的 32% 和 31%。

第一季財報數據顯示，CTR 營收為 2.339 兆越盾及稅前盈餘為 1,360 億多越盾。公司計劃 2023 年營收為 10.338 兆越盾，稅前盈餘為 6,130 億越盾。

2023 年上半年 Tanimex 淨利萎縮 25%

Tan Binh 生產-貿易-進出口服務和投資股份公司 (Tanimex, HOSE: TIX) 的 2023 年財報年度是 2022 年 10 月 1 日至 2023 年 9 月 30 日。據公司公佈有關 2023 年上半年之財報數據顯示，營收較去年同期縮減 14% 至 1,035 億越盾，財務營收亦下降 27% 至近 200 億越盾，財務費用則增加 166% 至近 30 億越盾，銷售費用維持在 220 億越盾，行政管理費用增加 5% 至近 140 億越盾，使淨利萎縮 25% 至 540 億多越盾。

TIX 計劃 2023 年營收與稅後盈餘將分別為 2,416 億越盾和 956 億越盾。總計，今年上半年公司營收和稅後盈餘分別達成計劃的 43% 和 57%。

據公司之公布，5 月 24 日為除權交易日。公司計劃將於 6 月 28 日發放 2022 年第二次股息 (比率為 5%) 和預支 2023 年第一次股息 (比率為 12.5%)。以 3,000 萬流通股來計算，預期這次公司支付的股息金額近 530 億越盾。

資料來源：Cafef、Vietstock

市場統計

撮合統計

推升指數的前五名股票

| HOSE | | | | HNX | | | |
|------|-------------|---------|-----------|------|--------------|---------|-----------|
| 股票代碼 | 收盤價 (越盾) | 漲跌 % | 影響指數 % | 股票代碼 | 收盤價 (VND) | 漲跌 % | 影響指數 % |
| VCB | 92,600 | 0.98% | 0.10% | PVS | 26,700 | 3.89% | 0.18% |
| VHM | 52,200 | 0.97% | 0.05% | VIF | 15,400 | 2.67% | 0.05% |
| VNM | 69,700 | 1.01% | 0.03% | MVB | 19,400 | 6.01% | 0.04% |
| STB | 27,400 | 1.48% | 0.02% | PRE | 17,300 | 6.13% | 0.04% |
| HVN | 12,700 | 2.01% | 0.01% | SHS | 11,000 | 0.92% | 0.03% |

拖累指數的前五名股票

| HOSE | | | | HNX | | | |
|------|-------------|---------|-----------|------|-------------|---------|-----------|
| 股票代碼 | 收盤價 (越盾) | 漲跌 % | 影響指數 % | 股票代碼 | 收盤價 (越盾) | 漲跌 % | 影響指數 % |
| VIC | 52,900 | -2.76% | -0.13% | HUT | 17,400 | -1.69% | -0.04% |
| VPB | 19,600 | -1.01% | -0.03% | BAB | 13,700 | -0.72% | -0.03% |
| MSN | 73,300 | -1.08% | -0.03% | THD | 39,800 | -0.50% | -0.03% |
| SSB | 30,350 | -1.46% | -0.02% | IDC | 38,900 | -0.51% | -0.02% |
| CTG | 27,950 | -0.53% | -0.02% | DP3 | 99,000 | -5.71% | -0.02% |

前五名成交量

| HOSE | | | | HNX | | | |
|------|-------------|---------|------------|------|-------------|---------|-------------|
| 股票代碼 | 收盤價 (越盾) | 漲跌 % | 成交量 (股) | 股票代碼 | 收盤價 (越盾) | 漲跌 % | 成交量 (千股) |
| VIX | 10,300 | 6.74% | 23,508,031 | SHS | 11,000 | 0.92% | 16,794,877 |
| DIG | 21,000 | 3.96% | 21,183,262 | PVS | 26,700 | 3.89% | 10,963,254 |
| SHB | 11,600 | 0.87% | 20,978,826 | CEO | 26,200 | 0.77% | 6,593,493 |
| SSI | 22,900 | 0.00% | 19,673,645 | DDG | 9,400 | 9.30% | 6,100,388 |
| HPG | 22,000 | -0.45% | 17,812,801 | PVC | 16,900 | 4.32% | 4,240,570 |

前五名成交值

| HOSE | | | | HNX | | | |
|------|-------------|---------|---------------|------|-------------|---------|---------------|
| 股票代碼 | 收盤價 (越盾) | 漲跌 % | 成交值 (十億越盾) | 股票代碼 | 收盤價 (越盾) | 漲跌 % | 成交值 (十億越盾) |
| SSI | 22,900 | 0.00% | 452.3 | PVS | 26,700 | 3.89% | 292.9 |
| DIG | 21,000 | 3.96% | 437.5 | SHS | 11,000 | 0.92% | 183.8 |
| HPG | 22,000 | -0.45% | 394.9 | CEO | 26,200 | 0.77% | 171.9 |
| STB | 27,400 | 1.48% | 359.2 | IDC | 38,900 | -0.51% | 74.4 |
| KBC | 27,200 | -0.73% | 286.9 | PVC | 16,900 | 4.32% | 71.6 |

議價交易

前五名股

| HOSE | | | HNX | | |
|------|------------|---------------|------|------------|---------------|
| 股票代碼 | 成交量 (股) | 成交值 (十億越盾) | 股票代碼 | 成交量 (股) | 成交值 (十億越盾) |
| HDB | 15,445,000 | 299.63 | INN | 885,000 | 34.87 |
| SHB | 20,630,000 | 237.25 | SHN | 4,608,202 | 29.03 |
| MSB | 15,430,000 | 200.59 | GKM | 323,000 | 11.62 |
| EIB | 7,734,000 | 146.60 | IDC | 232,000 | 9.11 |
| VSC | 2,974,151 | 83.28 | VC3 | 240,000 | 6.74 |

外資交易行情 (股票)

| 證交所 | 買進成交量 (百萬股) | 買進金額 (十億越盾) | 賣出成交量 (百萬股) | 賣出金額 (十億越盾) | 淨買/賣成 交易 (百萬股) | 淨買/賣超值 (十億越盾) |
|-----------|----------------|-----------------|----------------|-----------------|----------------------|------------------|
| HOSE | 43.81 | 1,027.26 | 43.13 | 1,052.78 | 0.68 | (25.52) |
| HNX | 1.08 | 23.29 | 0.39 | 8.32 | 0.69 | 14.97 |
| 總計 | 44.89 | 1,050.55 | 43.52 | 1,061.10 | 1.37 | (10.55) |

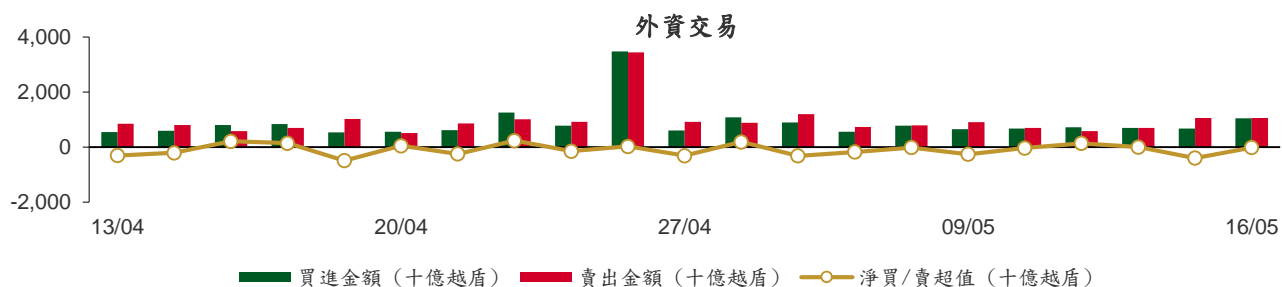

前五名買進

| HOSE | | | | HNX | | | |
|------|-------------|------------|---------------|------|-------------|------------|---------------|
| 股票代碼 | 收盤價 (越盾) | 成交量 (股) | 成交值 (十億越盾) | 股票代碼 | 收盤價 (越盾) | 成交量 (股) | 成交值 (十億越盾) |
| MSB | 12,100 | 15,462,200 | 200.98 | DTD | 29,500 | 503,700 | 14.66 |
| HPG | 22,000 | 3,280,800 | 72.83 | TNG | 19,500 | 162,400 | 3.18 |
| GMD | 50,100 | 1,285,100 | 64.26 | DDG | 9,400 | 203,500 | 1.91 |
| TCB | 29,800 | 2,000,000 | 63.90 | MBS | 17,400 | 83,200 | 1.45 |
| MBB | 18,800 | 3,191,100 | 61.96 | IDJ | 14,500 | 50,000 | 0.73 |

前五名賣出

| HOSE | | | | HNX | | | |
|------|-------------|------------|---------------|------|-------------|------------|---------------|
| 股票代碼 | 收盤價 (越盾) | 成交量 (股) | 成交值 (十億越盾) | 股票代碼 | 收盤價 (越盾) | 成交量 (股) | 成交值 (十億越盾) |
| MSB | 12,100 | 15,580,000 | 202.41 | IDC | 38,900 | 82,800 | 3.23 |
| VNM | 69,700 | 1,267,800 | 87.58 | PVS | 26,700 | 78,530 | 2.09 |
| GMD | 50,100 | 1,293,300 | 64.68 | TNG | 19,500 | 53,900 | 1.06 |
| TCB | 29,800 | 2,000,000 | 63.90 | APS | 14,800 | 38,420 | 0.57 |
| MBB | 18,800 | 3,250,600 | 63.11 | TDN | 11,300 | 35,000 | 0.39 |

前五名淨買超

| HOSE | | | | HNX | | | |
|------|-------------|--------------|----------------|------|-------------|--------------|----------------|
| 股票代碼 | 收盤價 (越盾) | 淨買成交量 (股) | 淨買超值 (十億越盾) | 股票代碼 | 收盤價 (越盾) | 淨買成交量 (股) | 淨買超值 (十億越盾) |
| HPG | 22,000 | 2,592,900 | 57.56 | DTD | 29,500 | 503,300 | 14.65 |
| VRE | 28,400 | 1,224,800 | 34.59 | TNG | 19,500 | 108,500 | 2.12 |
| VHM | 52,200 | 536,000 | 27.80 | DDG | 9,400 | 203,000 | 1.91 |
| PVD | 22,350 | 1,118,600 | 24.98 | MBS | 17,400 | 83,100 | 1.45 |
| VIC | 52,900 | 344,800 | 18.53 | IDJ | 14,500 | 50,000 | 0.73 |

前五名淨賣超

| HOSE | | | | HNX | | | |
|------|-------------|--------------|----------------|------|-------------|--------------|----------------|
| 股票代碼 | 收盤價 (越盾) | 淨賣成交量 (股) | 淨賣超值 (十億越盾) | 股票代碼 | 收盤價 (越盾) | 淨賣成交量 (股) | 淨賣超值 (十億越盾) |
| KBC | 27,200 | (1,592,000) | (43.24) | IDC | 38,900 | (80,800) | (3.15) |
| CTG | 27,950 | (1,522,100) | (42.72) | PVS | 26,700 | (58,430) | (1.55) |
| VNM | 69,700 | (577,400) | (39.85) | APS | 14,800 | (38,420) | (0.57) |
| DPM | 32,700 | (600,200) | (19.73) | TDN | 11,300 | (35,000) | (0.39) |
| BMI | 22,800 | (707,600) | (16.12) | BVS | 22,200 | (15,000) | (0.33) |

ETF 交易

| 價格統計 | | | | |
|-----------|-------------|-----------|------------------|---------------|
| ETF 代碼 | 收盤價 (越盾) | 漲跌 (%) | 成交量 (股) | 成交值 (十億越盾) |
| E1VFN30 | 18,230 | -0.1% | 797,859 | 14.57 |
| FUEMAV30 | 12,640 | -0.3% | 4,500 | 0.06 |
| FUESSV30 | 13,070 | -0.5% | 17,425 | 0.23 |
| FUESSV50 | 16,500 | 4.4% | 6,100 | 0.10 |
| FUESSVFL | 16,260 | -0.1% | 50,508 | 0.82 |
| FUEVFN30 | 22,450 | -0.1% | 321,100 | 7.19 |
| FUEVN100 | 13,560 | -0.4% | 86,725 | 1.18 |
| FUEIP100 | 7,470 | -0.4% | 7,700 | 0.06 |
| FUEKIV30 | 6,980 | -0.1% | 51,313 | 0.36 |
| FUEDCMID | 8,550 | 0.2% | 132,400 | 1.12 |
| FUEKIVFS | 9,390 | -0.1% | 50,000 | 0.47 |
| FUEMAVND | 9,390 | 0.0% | 100 | 0.00 |
| 總計 | | | 1,525,630 | 26.15 |

| 外資交易 | | | |
|-----------|----------------|----------------|---------------|
| ETF 代碼 | 買進金額 (十億越盾) | 賣出金額 (十億越盾) | 淨超值 (十億越盾) |
| E1VFN30 | 9.65 | 13.90 | (4.26) |
| FUEMAV30 | 0.06 | 0.02 | 0.04 |
| FUESSV30 | 0.11 | 0.09 | 0.02 |
| FUESSV50 | 0.00 | 0.00 | 0.00 |
| FUESSVFL | 0.61 | 0.04 | 0.57 |
| FUEVFN30 | 6.32 | 5.18 | 1.14 |
| FUEVN100 | 0.47 | 0.67 | (0.20) |
| FUEIP100 | 0.00 | 0.00 | 0.00 |
| FUEKIV30 | 0.18 | 0.18 | 0.00 |
| FUEDCMID | 1.08 | 1.02 | 0.06 |
| FUEKIVFS | 0.23 | 0.23 | 0.00 |
| FUEMAVND | 0.00 | 0.00 | (0.00) |
| 總計 | 18.69 | 21.32 | (2.62) |

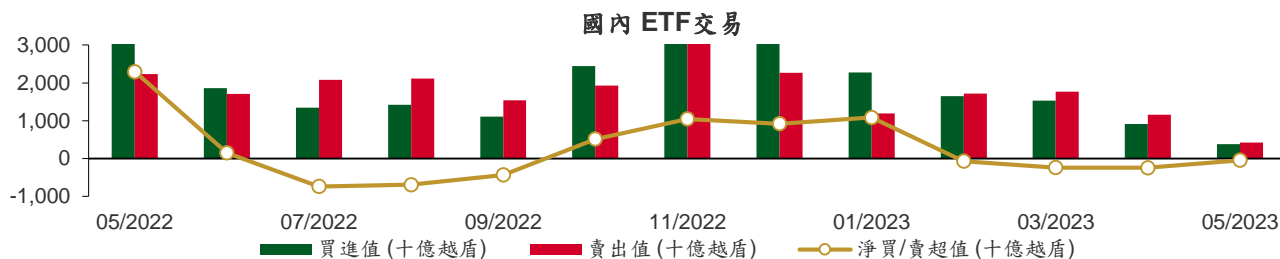

國內ETF價格變動

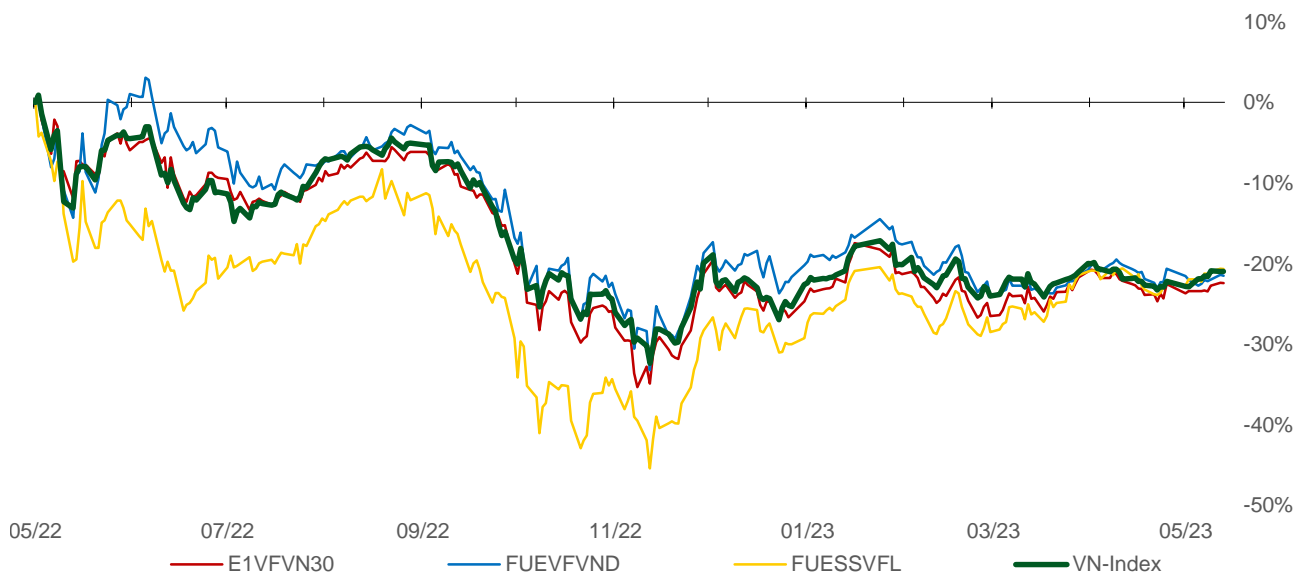

權證資訊

| 權證代碼(*) | 收盤價 (越盾) | 漲跌 (%) | 成交量 | 到期的 天數 | 標的股票之價 格 (越盾) | 權證理 論價格 (越盾) (**) | 與收盤 價的差 異(越 盾) | 履約價 格(越盾) | 行使 比例 n:1 | 到期日 |
|----------|-------------|-----------|---------|-----------|---------------------|----------------------------|-------------------------|--------------|-----------------|------------|
| CACB2208 | 1,290 | 0.8% | 670 | 112 | 25,000 | 1,075 | (215) | 21,500 | 4.0 | 05/09/2023 |
| CACB2301 | 270 | -6.9% | 28,430 | 83 | 25,000 | 426 | 156 | 27,700 | 2.0 | 07/08/2023 |
| CFPT2210 | 290 | 0.0% | 45,030 | 107 | 81,500 | 307 | 17 | 90,000 | 10.0 | 31/08/2023 |
| CFPT2212 | 1,130 | 3.7% | 10,560 | 21 | 81,500 | 1,170 | 40 | 70,000 | 10.0 | 06/06/2023 |
| CFPT2213 | 1,210 | 0.8% | 450 | 112 | 81,500 | 1,043 | (167) | 74,500 | 10.0 | 05/09/2023 |
| CFPT2214 | 1,350 | 2.3% | 400 | 169 | 81,500 | 1,092 | (258) | 76,000 | 10.0 | 01/11/2023 |
| CFPT2301 | 1,040 | 0.0% | 0 | 42 | 81,500 | 457 | (583) | 84,000 | 6.0 | 27/06/2023 |
| CFPT2302 | 970 | 0.0% | 40 | 92 | 81,500 | 426 | (544) | 85,000 | 10.0 | 16/08/2023 |
| CFPT2303 | 690 | -1.4% | 5,570 | 177 | 81,500 | 624 | (66) | 86,000 | 10.0 | 09/11/2023 |
| CHPG2225 | 1,710 | 0.6% | 26,100 | 21 | 22,000 | 1,682 | (28) | 17,000 | 3.0 | 06/06/2023 |
| CHPG2226 | 2,210 | 0.0% | 2,050 | 112 | 22,000 | 1,913 | (297) | 19,500 | 2.0 | 05/09/2023 |
| CHPG2227 | 2,240 | 6.2% | 11,880 | 169 | 22,000 | 1,893 | (347) | 20,500 | 2.0 | 01/11/2023 |
| CHPG2301 | 2,130 | 0.0% | 9,500 | 42 | 22,000 | 1,704 | (426) | 19,000 | 2.0 | 27/06/2023 |
| CHPG2302 | 2,520 | -3.1% | 400 | 134 | 22,000 | 1,869 | (651) | 20,000 | 2.0 | 27/09/2023 |
| CHPG2303 | 1,880 | -7.8% | 1,870 | 62 | 22,000 | 1,083 | (797) | 23,900 | 1.0 | 17/07/2023 |
| CHPG2304 | 1,290 | 0.8% | 510 | 92 | 22,000 | 902 | (388) | 23,000 | 2.0 | 16/08/2023 |
| CHPG2305 | 680 | -1.5% | 470 | 83 | 22,000 | 807 | 127 | 23,200 | 2.0 | 07/08/2023 |
| CHPG2306 | 1,230 | 2.5% | 58,020 | 177 | 22,000 | 1,375 | 145 | 20,000 | 3.0 | 09/11/2023 |
| CMBB2211 | 100 | 0.0% | 19,430 | 107 | 18,800 | 32 | (68) | 27,000 | 4.0 | 31/08/2023 |
| CMBB2213 | 640 | 0.0% | 25,310 | 21 | 18,800 | 659 | 19 | 17,000 | 3.0 | 06/06/2023 |
| CMBB2214 | 1,640 | -1.8% | 3,580 | 112 | 18,800 | 1,408 | (232) | 17,000 | 2.0 | 05/09/2023 |
| CMBB2215 | 1,670 | -0.6% | 9,950 | 169 | 18,800 | 1,326 | (344) | 18,000 | 2.0 | 01/11/2023 |
| CMBB2301 | 860 | -3.4% | 10,300 | 42 | 18,800 | 689 | (171) | 16,300 | 4.0 | 27/06/2023 |
| CMBB2302 | 770 | 0.0% | 0 | 42 | 18,800 | 418 | (352) | 19,400 | 2.0 | 27/06/2023 |
| CMBB2303 | 300 | -3.2% | 3,500 | 83 | 18,800 | 407 | 107 | 20,800 | 2.0 | 07/08/2023 |
| CMSN2214 | 20 | -33.3% | 34,220 | 21 | 73,300 | 0 | (20) | 100,000 | 10.0 | 06/06/2023 |
| CMSN2215 | 190 | 0.0% | 29,690 | 112 | 73,300 | 95 | (95) | 102,000 | 10.0 | 05/09/2023 |
| CMWG2213 | 20 | -33.3% | 11,900 | 21 | 38,450 | 0 | (20) | 54,000 | 6.0 | 06/06/2023 |
| CMWG2214 | 280 | -15.2% | 30,570 | 112 | 38,450 | 155 | (125) | 46,500 | 10.0 | 05/09/2023 |
| CMWG2215 | 460 | -8.0% | 26,390 | 169 | 38,450 | 279 | (181) | 45,000 | 10.0 | 01/11/2023 |
| CMWG2301 | 360 | -12.2% | 70 | 62 | 38,450 | 108 | (252) | 46,300 | 7.0 | 17/07/2023 |
| CMWG2302 | 280 | 0.0% | 15,820 | 177 | 38,450 | 301 | 21 | 50,000 | 6.0 | 09/11/2023 |
| CPOW2210 | 850 | 6.3% | 7,900 | 21 | 13,500 | 886 | 36 | 13,000 | 1.0 | 06/06/2023 |
| CSTB2224 | 4,250 | 7.1% | 9,640 | 112 | 27,400 | 4,032 | (218) | 20,000 | 2.0 | 05/09/2023 |
| CSTB2225 | 4,320 | 3.6% | 18,710 | 169 | 27,400 | 4,070 | (250) | 20,500 | 2.0 | 01/11/2023 |
| CSTB2301 | 1,450 | -1.4% | 200 | 62 | 27,400 | 981 | (469) | 26,400 | 3.0 | 17/07/2023 |
| CSTB2302 | 780 | 2.6% | 3,030 | 83 | 27,400 | 1,245 | 465 | 28,200 | 2.0 | 07/08/2023 |
| CSTB2303 | 3,450 | 0.9% | 5,150 | 177 | 27,400 | 3,579 | 129 | 22,000 | 2.0 | 09/11/2023 |
| CTCB2212 | 90 | -10.0% | 10,660 | 107 | 29,800 | 51 | (39) | 44,000 | 4.0 | 31/08/2023 |
| CTCB2214 | 970 | -2.0% | 5,440 | 21 | 29,800 | 1,043 | 73 | 27,000 | 3.0 | 06/06/2023 |
| CTCB2215 | 1,480 | 0.0% | 0 | 112 | 29,800 | 1,220 | (260) | 26,500 | 4.0 | 05/09/2023 |
| CTCB2216 | 1,600 | 0.0% | 0 | 169 | 29,800 | 1,234 | (366) | 27,500 | 4.0 | 01/11/2023 |
| CTCB2301 | 1,610 | 0.0% | 0 | 92 | 29,800 | 885 | (725) | 30,000 | 3.0 | 16/08/2023 |
| CTPB2301 | 800 | -11.1% | 4,050 | 83 | 23,850 | 831 | 31 | 23,430 | 2.7 | 07/08/2023 |
| CVHM2216 | 210 | 5.0% | 34,370 | 107 | 52,200 | 151 | (59) | 62,000 | 8.0 | 31/08/2023 |
| CVHM2218 | 190 | -29.6% | 140,290 | 21 | 52,200 | 180 | (10) | 54,000 | 6.0 | 06/06/2023 |
| CVHM2219 | 930 | -5.1% | 8,000 | 112 | 52,200 | 560 | (370) | 56,000 | 5.0 | 05/09/2023 |
| CVHM2220 | 1,240 | -0.8% | 6,820 | 169 | 52,200 | 633 | (607) | 58,000 | 5.0 | 01/11/2023 |
| CVIB2201 | 2,100 | 0.5% | 5,910 | 112 | 20,900 | 1,604 | (496) | 19,170 | 1.9 | 05/09/2023 |
| CVIB2301 | 240 | 9.1% | 28,200 | 83 | 20,900 | 367 | 127 | 24,270 | 1.9 | 07/08/2023 |
| CVNM2211 | 550 | 0.0% | 10,010 | 21 | 69,700 | 632 | 82 | 66,810 | 5.9 | 06/06/2023 |
| CVNM2212 | 390 | 2.6% | 4,210 | 112 | 69,700 | 158 | (232) | 80,560 | 7.9 | 05/09/2023 |

本日報由富鑫證券股份有限公司研究部發佈，以上所有資訊乃源於可靠之消息來源，但由於證券市場瞬息萬變且受許多不可預測之因素影響，投資人應審慎投資、自負風險。

| | | | | | | | | | | |
|----------|-------|--------|--------|-----|--------|-------|-------|--------|-----|------------|
| CVPB2212 | 230 | -4.2% | 46,840 | 107 | 19,600 | 169 | (61) | 24,640 | 2.7 | 31/08/2023 |
| CVPB2214 | 1,030 | -4.6% | 22,160 | 112 | 19,600 | 860 | (170) | 17,000 | 4.0 | 05/09/2023 |
| CVPB2301 | 850 | -2.3% | 10,400 | 134 | 19,600 | 507 | (343) | 19,800 | 4.0 | 27/09/2023 |
| CVPB2302 | 1,860 | -6.1% | 800 | 92 | 19,600 | 1,130 | (730) | 18,600 | 2.0 | 16/08/2023 |
| CVRE2216 | 360 | -7.7% | 61,270 | 107 | 28,400 | 458 | 98 | 31,000 | 4.0 | 31/08/2023 |
| CVRE2219 | 180 | -40.0% | 97,570 | 21 | 28,400 | 322 | 142 | 29,000 | 3.0 | 06/06/2023 |
| CVRE2220 | 670 | -8.2% | 10,970 | 112 | 28,400 | 562 | (108) | 30,000 | 4.0 | 05/09/2023 |
| CVRE2221 | 650 | -14.5% | 15,200 | 169 | 28,400 | 528 | (122) | 32,500 | 4.0 | 01/11/2023 |
| CVRE2301 | 880 | -6.4% | 1,180 | 62 | 28,400 | 399 | (481) | 29,700 | 4.0 | 17/07/2023 |

(*) 歐式交易方式，以現金交易

(**) PHS 採用 Black-Scholes 估價方式

長期投資股

| 股票代碼 | 證券所 | 現時價格 | 目標價* | 報告日 | 預期 2022 年 盈利 (十億越盾) | PE Forward | PB Forward |
|------|-------|--------|---------|------------|---------------------------|---------------|---------------|
| OCB | HOSE | 17,050 | 24,800 | 5/10/2023 | 4,354 | 7.8 | 1.1 |
| MBB | HOSE | 18,800 | 27,800 | 5/8/2023 | 21,507 | 5.9 | 1.3 |
| GEG | HOSE | 16,050 | 18,600 | 5/5/2023 | 253 | 36.0 | 1.7 |
| HPG | HOSE | 22,000 | 34,500 | 4/27/2023 | 7,884 | 15.5 | 1.2 |
| IDC | HNX | 38,900 | 46,623 | 4/26/2023 | 1,960 | 6.1 | 2.0 |
| NT2 | HOSE | 31,000 | 33,300 | 4/24/2023 | 732 | 13.5 | 2.1 |
| FRT | HOSE | 63,200 | 87,300 | 4/19/2023 | 169 | 72.8 | 5.5 |
| BSR | UPCOM | 16,738 | 16,200 | 4/19/2023 | 8,831 | 5.7 | 0.9 |
| MWG | HOSE | 38,450 | 49,300 | 4/12/2023 | 3,212 | 20.2 | 2.5 |
| VIB | HOSE | 20,900 | 31,700 | 3/29/2023 | 9,378 | 7.1 | 1.6 |
| MPC | UPCOM | 17,485 | 19,600 | 4/5/2023 | 668 | 11.7 | 1.3 |
| DGW | HOSE | 32,900 | 46,200 | 3/28/2023 | 602 | 12.5 | 3.1 |
| GAS | HOSE | 92,400 | 114,200 | 3/24/2023 | 14,097 | 15.7 | 3.3 |
| PVS | HNX | 26,700 | 30,700 | 3/24/2023 | 969 | 15.9 | 1.2 |
| PLX | HOSE | 38,050 | 48,500 | 3/24/2023 | 2,617 | 29.6 | 2.4 |
| SBT | HOSE | 16,200 | 16,700 | 3/17/2023 | 839 | 15.7 | 1.1 |
| MSH | HOSE | 33,250 | 40,000 | 2/23/2023 | 325 | 7.1 | 1.3 |
| PNJ | HOSE | 74,500 | 82,800 | 2/13/2023 | 1,763 | N/A | N/A |
| TPB | HOSE | 23,850 | 34,000 | 1/4/2023 | 6,694 | 8.0 | 1.4 |
| TCM | HOSE | 50,600 | 55,200 | 12/28/2022 | 253 | 17.9 | 2.6 |
| VCB | HOSE | 92,600 | 111,681 | 12/19/2022 | 32,660 | 16.5 | 3.0 |
| BID | HOSE | 45,000 | 53,363 | 12/19/2022 | 19,032 | 14.1 | 2.2 |
| CTG | HOSE | 27,950 | 43,440 | 12/19/2022 | 17,382 | 12.0 | 1.7 |
| TCB | HOSE | 29,800 | 49,353 | 12/19/2022 | 24,518 | 7.0 | 1.2 |
| ACB | HOSE | 25,000 | 35,562 | 12/19/2022 | 15,757 | 7.6 | 1.4 |
| VPB | HOSE | 19,600 | 29,888 | 12/19/2022 | 24,988 | 8.0 | 1.6 |
| HDB | HOSE | 19,500 | 24,877 | 12/19/2022 | 9,995 | 5.0 | 1.0 |
| LPB | HOSE | 13,900 | 23,500 | 12/19/2022 | 4,833 | 8.4 | 1.4 |
| MSB | HOSE | 12,100 | 18,000 | 12/19/2022 | 4,874 | 7.4 | 1.1 |
| SHB | HOSE | 11,600 | 22,500 | 12/19/2022 | 10,196 | 6.8 | 1.2 |
| PVI | HNX | 48,500 | 47,002 | 12/19/2022 | 996 | 13.8 | 1.3 |
| BMI | HOSE | 22,800 | 25,190 | 12/19/2022 | 427 | 9.0 | 1.0 |
| BVH | HOSE | 45,300 | 70,900 | 12/19/2022 | 2,967 | 17.7 | 2.3 |
| ANV | HOSE | 32,950 | 30,100 | 12/19/2022 | 320 | 12.0 | 1.3 |
| VHC | HOSE | 58,000 | 69,000 | 12/19/2022 | 1,510 | 8.4 | 1.5 |
| FMC | HOSE | 40,650 | 37,300 | 12/19/2022 | 266 | 9.2 | 1.1 |
| POW | HOSE | 13,500 | 13,800 | 12/19/2022 | 2,847 | 12.7 | 1.0 |
| VHM | HOSE | 52,200 | 82,000 | 12/19/2022 | 35,578 | 10.0 | 2.3 |

本日報由富鑫證券股份有限公司研究部發佈，以上所有資訊乃源於可靠之消息來源，但由於證券市場瞬息萬變且受許多不可預測之因素影響，投資人應審慎投資、自負風險。

| | | | | | | | |
|-----|------|---------|---------|------------|--------|------|-----|
| NLG | HOSE | 33,150 | 38,400 | 12/19/2022 | 1,368 | 9.7 | 1.4 |
| KDH | HOSE | 29,450 | 36,500 | 12/19/2022 | 1,363 | 18.1 | 1.9 |
| VRE | HOSE | 28,400 | 40,720 | 12/19/2022 | 3,461 | 26.7 | 2.7 |
| SZC | HOSE | 33,600 | 42,700 | 12/19/2022 | 585 | 7.5 | 2.6 |
| GVR | HOSE | 16,000 | 29,755 | 12/19/2022 | 5,521 | 27.8 | 2.1 |
| LHG | HOSE | 26,650 | 42,250 | 12/19/2022 | 653 | 3.5 | 1.2 |
| VNM | HOSE | 69,700 | 84,300 | 12/19/2022 | 10,876 | 18.2 | 4.9 |
| SAB | HOSE | 163,000 | 175,400 | 12/19/2022 | 5,559 | 19.2 | 4.5 |
| PVT | HOSE | 20,450 | 26,900 | 12/19/2022 | 831 | 14.1 | 1.2 |
| TRA | HOSE | 87,200 | 117,400 | 12/19/2022 | 349 | 13.9 | 2.8 |
| DHG | HOSE | 110,100 | 106,300 | 12/19/2022 | 981 | 14.2 | 3.0 |
| IMP | HOSE | 56,000 | 60,400 | 12/19/2022 | 306 | 13.2 | 1.9 |
| STK | HOSE | 28,000 | 45,800 | 12/19/2022 | 239 | 13.5 | 1.8 |

資料來源: PHFM 收集

*若除權交易日發生在報告日後將影響目標價

分析師認證

這份報告由 Pham Quang Chuong -研究員製作。負責籌備本研究報告之全部或部份內容之研究分析師、策略分析師、研究人員以茲聲明，任何研究分析師、策略分析師、研究人員在於本研究報告所提出之觀點，皆精確反映出其對於該發行機構與證券之個人意見。各研究分析師、策略分析師、研究人員均保證，其報酬在過去與未來，絕對沒有任何一部分是直接或間接與研究分析師、策略分析師、研究人員在此研究報告中所呈現之特定推薦或觀點有關。

評等指標定義

加碼= 預估其未來之潛在上漲空間大於10%。

觀望= 預估其未來之潛在漲跌空間將在下上10%之間。

減碼= 預估其未來之潛在下跌空間大於10%。

未評等= 本股票並不在富鑫證券之評等涵蓋範圍，或者尚未上市。

績效表現根據12個月的總回報(包含股息)所評定。

富鑫證券股份公司

地址：21st Floor, Phu My Hung Building, 08 Hoang Van Thai Street, Tan Phu Ward, District 7, HCMC.

電話號碼：(84-28) 5 413 5479

傳真號碼：+84 28 5413 5473

胡志明市

富美興交易室

地址：Ground Floor CR2-08, 107 Ton Dat Tien Street, Tan Phu Ward, District 7, HCMC

電話號碼：(84-28) 5 413 5478

傳真號碼：+84 28 5413 5473

Tan Binh 分行

地址：Park Legend Building, 251 Hoang Van Thu, Ward 2, Tan Binh District

電話號碼：(84-28) 3813 2401

傳真號碼：(84-28) 3813 2415

第三郡分行

地址：Floor 2, Phuong Nam Building
157 Vo Thi Sau Street, District 3

電話號碼：(84-28) 382 08068

傳真號碼：(84-28) 3820 8206

第一郡分行

地址：Floor 10, 1003A, Ruby Building, 81-83-83B-85 Ham Nghi Street, Nguyen Thai Binh Ward, District 1.

電話號碼：(84-28) 3 535 6060

傳真號碼：(84-28) 3 535 2912

河內市

Ha Noi 分行

地址：Floor 5. Vinafor Building 127 Lo Duc St Hai Ba Trung District, Hanoi

電話號碼：(84-24) 3 933 4566

傳真號碼：(84-24) 3 933 4820

Thanh Xuan 分行

地址：Floor 5. UDIC Complex Building N04 Hoang Dao Thuy, Trung Hoa Ward, Cau Giay District, HaNoi.

電話號碼：(84-24) 6 250 9999

傳真號碼：(84-24) 6 250 6666

海防市

海防分行

地址：Floor 2. Eliteco Building

18 Tran Hung Dao Street, Hong Bang District, Hai Phong

電話號碼：(84-225) 384 1810

傳真號碼：(84-225) 384 1801